ANUL XXVI No. 6969

ABONAMENTE
Lei 1000 . . . . pe un an
„ 500 . . . . „ 6 luni
„ 300 . . . . „ 3 „

ATELIERELE TIPOGRAFICE:
IAŞI.—STR. LĂPUŞNEANU 37

3 LEI EXEMPLARUL

OPINIA

ZIAR POLITIC COTIDIAN

VINERI

ANUNŢ[URILE]
se primesc la toate
AGENŢIILE DE PUBLICITATE
şi la
ADMINISTRAŢIA ZIARULUI
Iaşi. — Strada Lăpuşneanu 37

Telefoane: Redacţia 391; Administraţia 397; Serviciul de noapte 364

TRISTUL ROL AL COOPERATIVELOR SĂTEŞTI

E incontestabil că în situaţia economică dezastruoasă din ţară, orice îndemnuri la dezordini şi anarhie, găsesc un răsunet puternic în sufletele înveninate şi pline de amărăciuni ale populaţiei noastre rurale.

Că între motivele ce-i împing pe agitatori spre acte dezordonate, şi cauzele adevărate ale sărăciei plugarului nu există nici un fel de legătură, — aceasta nu o pricepe mintea simplă a ţăranului, precum refuză s'o priceapă şi atâţia orăşeni culţi.

Cauzele însă spre nefericire — există; nemulţumirile plugarilor îşi au obârşia într'o stare de lucruri devenită insuportabilă; şi văzând că pe calea paşnică nu poţi obţine nici o ameliorare, ţăranul se lasă uşor ademenit şi târât în vârtejul agitaţiilor nefolositoare.

Dar trebuie să recunoşti că pretutindeni există un sol fertil pentru încolţirea grabnică a seminţelor de dezordine aruncate de mâini dibace.

*

Intr'un articol precedent vorbind despre cauzele crahului agricol de la noi, am spus printre altele că „băncile mari, cămătarii şi cooperativele săteşti au cea mai mare parte din vină, ele contribuind *în egală măsură* la ruinarea gospodăriilor ţărăneşti".

Insistăm acum asupra afirmaţiei „în egală măsură", analizând partea de vină a instituţiilor bancare, cămătarilor şi cooperativelor.

De fapt cămătarii, asupra cărora se îndreaptă toate săgeţile, nu fac astăzi decât misitie între băncile mari şi clasa rurală.

Anii grei au sărăcit şi pe cei care se îndeletniceau cu arvonirea recoltelor, percepând dobânzi exagerate; şi astăzi pe la sate aproape că nu mai găseşti cămătari, care dispun de bani proprii.

Totuşi acţiunea lor continuă, căci băncile mari, *printre care* şi *Banca Naţională* refuză contactul direct cu producătorul rural, acordând cea mai mare încredere cămătarilor, care nu fac astfel decât oficiul de *agenţi de plasare* ai capitalurilor — agenţi ce bineînţeles nu se mărginesc la câştiguri şi dividente mici.

Şi aici e buba cea mare; aici trebuiesc căutate remedii grabnice.

Paralel însă cu acţiunea aceasta antinaţională a băncilor mari, — cooperativele săteşti (cele sub egida statului) duc şi ele agricultura de râpă.

In alte ţări — luăm drept pildă admirabila Olanda — acolo unde nu se simte o astfel de criză agricolă ca la noi, cooperativele fac o frumoasă şi înălţătoare operă de încurajare a producţiei agricole.

Mii de cooperative, conduse cu măestrie, normalizează viaţa producătorului, contribuind la îmbogăţirea sa în anii rodnici; constituind un sprijin real şi eficace în vremuri grele.

*

Cu cooperativele noastre însă e o poveste necurată.

Procentele pe care le iau ele de la ţărani sunt în realitate mai mici decât cele de pe piaţă.

Şi totuşi plugarul urăşte această instituţie; o urăşte mai mult poate decât pe cămătarul-vampir...

Se susţine de către cei interesaţi, că cooperativele nu-şi pot exercita nobilul lor rol pentru că nu sunt îndeajuns finanţate. Afirmaţia aceasta ar avea poate o doză de adevăr, dacă concomitent cu aceasta, nu s'ar mai susţine că activitatea lor stagnează (mai bine încurcă) şi pentru că ţăranii împrumutând banii, nu-i mai dau înapoi.

Dar chiar în ţară sunt cooperative care dau tocmai o dovadă contrarie.

Şi agricultorii germani şi evrei, sunt greu încercaţi astăzi; şi cooperativele evreeşti şi nemţeşti de pe la sate, nu se scaldă în milioane. Cu toate acestea, ele au constituit şi constituiesc un real sprijin pentru membrii lor...

Cauzele acestei prosperităţi (relativă şi ea, ce e drept) le vedem în felul cum îşi privesc ele menirea, cum îşi deosebesc ele clientela, şi în fine, în modul corect şi cinstit cum sunt aministrate de animatorii lor.

Pe când cooperativele româneşti văd în ţăran numai pe debitorul, dela care se pot stoarce dobânzi, neglijându-se complect amănuntul că e *un debitor productiv*.

Şi pe când, ceia ce rezultă din felul acesta neghiob de a exploata şi a nu încuraja ţărănimea, în loc să solidifice macar însăşi instituţia se risipeşte şi se fură cu o neobrăzare şi un cinism fără pereche.

Şi astfel se ajunge la un punct mort; astfel denaturându-şi menirea pe de o parte; iar pe de alta existenţa lor fiind privită de conducătorii drept o sursă de îmbogăţire rapidă (boala e epidemică şi generală)—se ajunge la un moment dat, ca ţăranii să-şi deie seama că cooperativele—*poate într'o măsură mai mare de cât cămătarii*—sunt principalii vinovaţi în marea tragedie ursită de oameni, plugarului român!..

I. L. Basarabeanu

LA NAPOLE, PRINTRE RUINE!

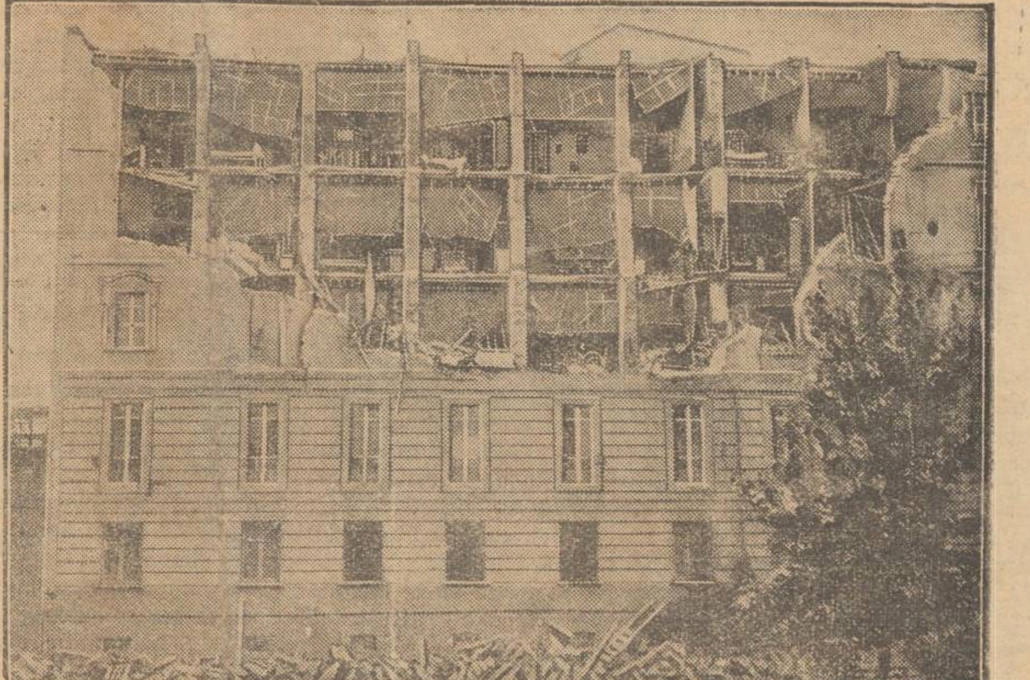

Recentul cutremur de pământ, a încercat greu frumosul oraş italian Napole. Clişeul nostru reprezintă o casă din str. Casanova, distrusă în mare parte. Sub furia elementelor oarbe, munca omenească de decenii întregi, s'a risipit în câteva minute!

Actualităţi politice

Răspunderea

Răspunzător de starea de disoluţie în care a fost adusă ţara şi direct vinovat de tulburările care, în primul rând au indispus pe Rege, — d. Maniu a prezintat Suveranului demisia.

Dar se înţelege că acum în toiul vacanţei, nu era momentul potrivit pentru o schimbare de regim. Şi demisia a fost respinsă.

Cabinetul Maniu a rămas să gireze treburile publice, până la toamnă, când este neîndoelnic că se va alcătui un guvern de concentrare.

Guvernul naţional-ţărănist şi-a dovedit măsura incapacităţii. Şi nu mai nădăjdueşte nimeni că va putea ameliora înspăimântătoarea criză financiaro-economică. Cele câteva luni (sau poate săptămâni) cât guvernul mai stă la cârmă, îi pun obligaţia să domolească spiritele şi să menţie ordinea publică. E singurul lucru care se mai cere d-lui Maniu.

A se întrebuinţa forţa de stat, aplicând legile penale, e partea — cam antipatică — dar cea mai uşoară a unei guvernări. Acest lucru se mai cere d-lui Maniu, pentru a nu se prăbuşi complect, moralmente, în ochii opiniei publice.

Numai cu condiţia aceasta mai menţine şi Regele, guvernul-girant, până la toamnă...

La socialişti

Există la noi şi un partid socialist, cu puteri extrem de modeste. Partidul a fost umflat ca o băşică de săpun, de d. Maniu, care a binevoit să inventeze 9 deputaţi aleşi pe listele guvernului. Când aceste proeminenţe socialisto-guvernamentale, au vrut să se burzuluiască la Cameră, d. Madgearu le-a bătut din picior, băgându-le în sperieţi.

Acum, după doi ani de scandaloasă guvernare naţional-ţărănistă, socialiştii-guvernamentali sunt îngrijoraţi. Vor mai merge diurnele parlamentare? Vor mai reuşi în alegeri? Mai au un grăunte de prestigiu printre muncitorii alegători? Mare îndoială...

Şi domnii socialişti se agită. Dau semne de viaţă chiar şi la Iaşi, unde tot partidul încape într'o trăsură...Dumnealor voesc să fie şireţi şi să provoace „diversiuni". Aşa, anunţă că amicii d-lui dr. Ghelerter şi cu comuniştii din sindicatele unitare, lucrează...în sprijinul guvernului!!, în timp ce ei social-democraţii, ţin în mână facla revoluţionară...

Noi ştim un lucru: comuniştii sunt singurii care fac gâlceavă (bine înţeles, neserioasă) şi dau de lucru Siguranţei şi ministerului de interne. Mai ştim că d. dr. Ghelerter s'a manifestat constant, ca socialist de stânga şi n'a primit toleranţă şi diurne de la d. Maniu. Iar domnii social-democraţi, comozi la locuşoarele lor, iar unii înfruptaţi copios din buget, sunt cei mai autentici „revoluţionari" ai guvernului. Şi nu-i probabil că muncitorii conştienţi nu vor înţelege trista situaţie în care i-au pus aşa zişii „şefi".

X.

INSEMNĂRI

Fără durere...

Un doctor romîn, destinsul Constantin Teoti s'a instalat la Sombor, în Jugo-slavia, şi în această localitate, de câteva zile, scoate dinţi la oricine are nevoie de extragerea acestor oase, fără a întrebuinţa nici un anestezic, şi absolut fără durere. Face nişte masagii la falca, să lucreze nervul în chestie, şi dintele cade...

..Cică, treaba asta, a învăţat-o Constantin Teoti, de la Japonezi..

La noi, dentistica, încă n'a ajuns la perfecţia Iaponezilor.

Inainte vreme, primul sistem de a scoate dinţii, era foarte simplu şi original: se aşeza pacientul pe pe un scaun cu fundul de paie. Măseaua bolnavă, era legată cu o sfoară, al cărei capăt secund era fixat de un piron, în podul camerii de operaţii. Dentistul, ţinea ascuns în podul palmei, un ac din acelea groase cu care se coasa saltelele.. Se apropia, amabil, de pacient, şi începea să-l întrebe, ba de una, ba de alta; îl întreba despre sănătatea soacrei, şi se bucura dacă aceasta suferea

(Continuarea în pag. II-a)

O OPERAŢIE EXCEPŢIONALĂ

Un om salvat dela moarte prin coaserea inimii

O măeastră intervenţie chirurgicală a fost făcută la Graz (Austria) de doctorul Hans Stocker, profesor universitar. Pacientul era un anume Johann Konrad, în vrâstă de 27 ani, care s'a împuşcat cu un glonte în piept. Chirurgul a extras glontele şi apoi, cu o rară abilitate, a cusut inima bolnavului. Operaţia a reuşit şi rănitul a fost readus la viaţă.

Această operaţiune este cea mai grea din toată ştiinţa chirurgiei. O asemenea intervenţie îndrazneaţă n'a mai fost încercată din anul 1914; dar atunci ea n'a izbutit şi bolnavul a murit în timp ce chirurgul să căznea să coase inima.

UN AEROPLAN IN LUPTĂ CU UN VULTUR

Faptul s'a petrecut lângă Wales (Anglia). Un aeroplan condus de pilotul englez Charles Towers, în timp ce zbura deasupra unor munţi, a fost atacat de un vultur. Pasărea sălbatică a reuşit să se aşeze pe coada avionului şi cum ea venea pela spatele pilotului, primejdia era destul de mare. Aviatorul a făcut tot felul de viraje brusce, pentru a speria pasarea. Dar vulturul n'a putut fi îndepărtat. In cele din urmă, pilotul văzând că viaţa-i este în pericol, a încercat să ateriseze pe un platou din munţi. Când s'a văzut însă aproape de pământ, vulturul a sărit de pe avion şi s'a ridicat din nou în înălţimi. Şi astfel aviatorul s'a ales numai cu o spaimă grozavă.

DIN TOATĂ LUMEA

Moartea în vis.— Un caz excepţional se relatează din Neusatz (Austria). Funcţionarul Iosef Trunk de acolo, în vrâstă de 61 ani, a visat de curând că va muri la sfîrşitul lunei Iulie. In timpul somnului s'a văzut mergând pe stradă; deodată un automobil în plină viteză l-a lovit puternic şi i-a cauzat moartea.

A doua zi Iosef Trunk a povestit cunoscuţilor săi acest vis urât; dar nimeni nu i-a dat vreo importanţă. S'a întâmplat însă o bizară şi fatală coincidenţă. In ziua de 28 Iulie, Trunk se îndrepta seara spre casă, venind dela un local de petrecere. Fiind cam distrat, n'a observat un automobil ce fugea în viteză mare. O clipă de neatenţie, un ţipăt dureros şi nefericitul om s'a trezit subt roţile maşinei. După câteva ceasuri de chinuri, el şi-a dat sfârşitul. Moartea a vorbit adevărat în vis!

*

Vampirul îşi scrie memoriile.— Din Berlin se anunţă că Peter Kurten, faimosul vampir din Dusseldorf, îşi scrie în prezent memoriile. Fiorosul criminal a declarat:

— „In închisoare, m'am gîndit că relatarea isprăvilor mele ar interesa publicul amator de senzaţii. Deaceia îmi voiu scrie memoriile şi le voiu vinde editurei care va oferi cel mai bun preţ. Banii obţinuţi îi voiu da direcţiei închisorii, pentru a-mi acorda un tratament bun şi demn de un om celebru cum sânt eu".

Din vorbele vampirului se constată că mintea sa nu-i perfect sănătoasă. Totuş autorităţile aprobă ca el să-şi scrie memoriile, sperând că în modul acesta se va afla în mod exact cum s'au petrecut sadicele crime.

*

Un voiaj original este acel pe care l-a întreprins tînărul grec Mutzudis din Solonic. El şi-a instalat o canapea pe o plută şi astfel a pornit pe mare într'o lungă călătorie. Indrăzneţul tînăr, culcat pe canapea, lasă valurile să-l poarte în toate direcţiile. El declară că vrea să vadă, călătorind astfel, unde poate ajunge. Numai de n'ar ajunge în stomacul peştilor!..

*

Apărarea femeilor. — Un senator american a propus la Washington un proect de lege, prin care este interzisă acostarea femeilor pe stradă. Aceste acostări au ajuns foarte frecvente în patria dolarilor, devenind o primejdie picantă pentru sexul frumos. Proectul însă nu este prea aspru. El permite numai acostarea fetelor, dar opreşte cu desăvârşire, subt pedeapsă de amendă, acostarea femeilor măritate. Şi proectul motivează astfel: fetele au tot interesul de a cunoaşte cât mai mulţi tineri, în vederea măritişului. Femeile căsătorite însă nu-şi pot permite aventuri, adeseaori fatale pentru armonia conjugală.

Şi ca semn de distincţie, se cere bărbaţilor, înainte de a acosta pe cineva, să constate dacă femeia nu poartă în deget consacratul inel de nuntă. Dacă proectul va fi votat, sânt motive să credem că vor dispărea toate verighetele matrimoniale...

„OPINIA" LITERARA ŞI ARTISTICA

Vorbe...

Şcoala şi familia

Intr'un raport oficial, d. Victor Cădere, secretar general al ministerului de interne, spune printre altele: *„Mai mult de cît orcînd, tineretul trebuie supraveghiat: şcoala şi familia să-şi facă datoria".*

Recunoaştem; fraza aceasta este cît se poate de frumoasă şi reprezintă o stare de lucruri pe cît de justă pe atît de întristătoare. Dar a spune „şcoala şi familia să-şi facă datoria" este un mod destul de lesnicios de a releva realitatea. Atîta însă nu ajunge, fiindcă este aproape sigur că, dacă familia şi şcoala nu-şi îndeplinesc datoria aşa cum se cuvine, asta n'o fac pentru că nu vor s'o facă. Imprejurările actuale sînt de aşa natură, încît aceste două primordiale instituţii de cultură şi educaţie nu pot satisface misiunea lor.

Şcolile, în mare măsură, funcţionează în condiţiuni defectuoase, cu unii profesori nepregătiţi sau fără tragere de inimă din cauza proastei retribuţiuni şi într'o atmosferă permanentă de favoritism şi intrigi politice.

In ce priveşte activitatea familiei, putem spera astăzi prea puţin. Terorizaţi de nevoile crîncene ale vieţii, în aceste vremuri de criză exasperantă, părinţii în mod aproape fatal neglijează menirea lor de supraveghiere şi educare a copiilor.

Guvernul cere şcolii şi familiei să-şi facă datoria. Dar tot guvernul nu poate ameliora situaţia şcolilor şi nu poate îmblînzi asprimea condiţiilor de existenţă. Astfel şi în acest caz, ca deobiceiu în asemenea ocaziuni, greşala o fac cei mari, dar vina se revarsă asupra celor de jos. Mereu, povestea hoţului de păgubaş...

i. b.

...şi fapte

Ştiinţa şi religia

Scriitorul englez James Murphy şi matematicianul Sullivan au avut mai multe convorbiri cu savantul Albert Einstein, convorbiri care au fost adunate şi publicate într'un volum ce poartă titlul „Ştiinţă şi Sport". Printre altele, Einstein declară:

— In epoca de faţă nu există

(Continuarea în pagina II-a)

Regele Egiptului trăeşte în continuă panică

Am relatat situaţia gravă din Egipt. In ultimele zile s'au înregistrat tulburări violente şi s'au descoperit conspiraţiuni pentru asasinarea regelui Fuad.

De atunci suveranul trăeşte într'o continuă panică. Deşi a întărit paza palatului şi garda sa personală, regele se teme să nu fie ucis. Se afirmă chiar că în fiecare din prietenii săi, suveranul vede un trădător, un complotist. Deaceia regele Fuad refuză audienţele şi evită pe cât posibil să apară în public.

Ceva mai mult; un ziar englez anunţă că suveranul Egiptului, de teamă să nu fie otrăvit, nu acceptă decât mâncările şi băuturile preparate şi aduse de cele mai apropiate rude ale lui. Autorităţile însă au luat măsuri energice pentru asigurarea vieţii suveranului.

Anecdote trăite

Din vremea lui Take Ionescu

O farsă făcută marelui bărbat de stat

Prin 1906, eram sub-şef de birou în Ministerul Justiţiei, Ministru fiind marele moldovan Al. A. Badareu.

Era vacanţa mare; Badareu plecase în concediu, iar interimatul la justiţie, îl ţinea Take Ionescu, care însă fiind grav bolnav de *otită*, nu venea la minister. Secretarul-general îl vizita acasă pentru rezolvarea hârtiilor importante şi urgente.

Ministrul bolnav nu primea mai pe nimene, medicii recomandându-i linişte.

In acea vreme, Ministerul constatând potlogăriile ce se petreceau la Secţia de Notariat a tribunalului Ilfov, în urma raportului noului preşedinte, destitui un grefier şi trei ajutori de grefieri.

Ştiindu-se din Anuarul Justiţiei, că eu fusesem mai multă vreme ajutor-grefier la secţia III-a a Trib. Iaşi, cum şi la Curtea de Apel Iaşi, Secţia II-a; —Ministerul a insistat ca să primesc postul de grefier al trib. Ilfov, Notariat;—primii, dar din nenorocire dădui de un preşedinte, cu care na m'am putut înţelege...

*

In una din zile, luând parte la şedinţă, la o contestaţie a unei vânzări pentru anularea unui testament, făcui hotărârea şi începui ca în Moldova: *„azi fiind fixat termenul pentru judecarea contestaţiunei la vânzarea imobilului etc"...*

Preşedintele îmi reformă hotărârea aşa: „Azi fiind pe rol judecarea contestaţiunei la vînzarea imobilului etc"...

Insă eu când am dat textul la copiat pe curat, am spus copistului să să scrie aşa cum redactasem eu întâia oară. Conflict... scandal... şi în urma unor cuvinte schimbate cu acel preşedinte, părăsii ostentativ tribunalul.

*

Magistratul făcu raport Ministrului-interimar.

Vroiam să vorbesc personal cu Take Ionescu, dar nu putui răsbate. Din cauza boalei sale, ministrul nu primea pe nimeni.

A doua zi însă răzbătui, prin următoarea stratagemă: Rugai pe un amic intim al lui Take Io[nescu] ... Aprodul cetind-o şi văzând că sunt „un amic intim al casei", mă servi numai de cît, şi intră cu biletul la Take Ionescu care mă primi imediat (crezând că e vorba de cel indicat pe cartea de vizită).

. . . .

Când am intrat,... tablou!

....Eu mă uitam la Take Ionescu,...

....Take Ionescu, se uita la mine...

— Dar ce; D-ta eşti?!..

— Eu, Domnule Ministru. Şi povestii stratagema, de care Take Ionescu făcu mare haz. Ceru raportul Secretarului-general, îl ceti; îi povestii şi eu cum au urmat lucrurile....

— Ei bine; ce doreşti acum?

— Doresc să fiu mutat înapoi la Minister...

Şi în 24 ore, dorinţa mi s'a îndeplinit.

După ce Take Ionescu a ieşit din Minister, îl întâlneam adesea la Palatul Justiţiei; şi de câte-ori mă vedea, zimbea... Işi aducea aminte de vechea farsă.

Iată cât de vesel, îngăduitor înţelept era Take Ionescu. Alt[ul] ar fi sbierat ca un măgar şi poate m'ar fi şi înlocuit, luând acea farsă ca o insultă.

GEORGE G. MAXIM
Publicist-Iaşi

Dușmanul care vede totul!

Musca, cu ochii săi cari au mii de fețe a și ochit pe masa voastră cel mai bun fel de mâncare. Se repede deodată, își depune murdăriile și germenii bolilor, apoi dispare zbârnâind fără să o poți ajunge.

Flit distruge muștele, țânțarii, puricii, moliile, furnicile, gândacii, ploșnițele... și distruge și ouăle lor.

Nu prezintă pericol. Nu pătează.

Nu confundați Flit cu alte insecticide.

Bidonul galben - banderola neagră.

Exclusivitate generală DROGHERIA STANDARD, București, Strada Zorilor No. 2

FLIT

Omoară mai repede

PIESE ORIGINALE
CHEVROLET
LA PREȚUL FABRICEI LE GĂSIȚI NUMAI LA
„Moldova Comercială"
agent autorizat pentru auto-Chevrolet

Tabletele de Aspirină sunt unice în lume.

In voiaj puteți răci foarte ușor. Pierdeți buna dispoziție de a voiaja, dacă aveți dureri de cap sau de dinți. Nu voiajați niciodată fără tabletele de

Aspirină

BAYER

DE ÎNCHIRIAT una cameră mobilată, intrare separată, strada Palatul 2 lângă Piața Unirei, la Doamna Mărioara Caton.

DE VÂNZARE un imobil compus din 8 corpuri, liber de orice amploiați, cu parter și etaj, două prăvălii la stradă, 6 apartamente, curte cu asfalt, pivnițe, etc., în centrul orașului. Prețul un milion. Se fac înlesniri de plată. Intermediari excluși. A se adresa D-lui Av. Al. Carp, str. I. C. Brătianu No. 193.

VÂND un docar semi-american cu 3 locuri în față și 1 loc la spate, cu roți de cauciuc mari, pentru 1 cal sau 2 cai, având și talpii de sanie, un ham englezesc, toate noi, pentru 18.000. Doritorii se adresa str. Păcurari 72.

DE VÂNZARE din cauza plecării, mobilă, piano, covoare, obiecte casnice și un Ford 15.000 lei. Str. Col. Langa No. 13 în curte.

Administrația Județului Iași
No. 12520, 1930 Iulie 28

PUBLICAȚIE

Se scoate în licitația întâia cu termen scurt aprovizionarea de materiale necesare liniilor telefonice din județ în valoare de lei 67.706.

Licitația va avea loc la Prefectura județului Iași în ziua de 18 August a. c. ora 11 dimineață.

Art. 88, 96, 100 și 110 din legea contabilității publice sunt aplicabile acestei licitații.

Domnii concurenți vor lua informații pentru condițiuni de la biroul de licitații în orele de serviciu.

Supra oferte nu se primesc.

Președintele Deleg. Județene
M. Jakotă

Șef-Serviciului Financiar, Nicolau

Măsurile de ordine

PENTRU 1 AUGUST

Eri după amează a avut loc consfătuirea șefilor autorităților locale, în legătură cu măsurile ce trebuesc luate pentru menținerea ordinei în ziua de mâine Vineri 1 August.

Au luat parte d. Petrovanu prefectul județului, col. Ionescu comandantul Brigăzei de Infanterie, procuror Costinescu, locot. Vartic dela jandarmi rurali, și d. av. Emilian Marcu secretarul chesturei.

S'a decis să nu se permite nici o întrunire în județ sau oraș, fără o prealabila autorizare a autoritățile în drept, iar contravenienții să fie dați în judecată.

Autoritățile au luat toate măsurile ca ordinea publică să nu fie stingherită.

Puternic incendiu în jud. Iași

Un puternic incendiu a izbucnit ieri pe aria proprietarului P. D. Costescu din com. Movileni-Iași.

Focul fiind alimentat de vânt, s'a întins cu repeziciune distrugând o șură în care se aflau peste trei vagoane grâu, o claie de 1000 kg. fân, și o batoză de treer, proprietatea d-lui Placintă.

Focul a mai distrus și alte magazii în care se aflau depozitate obiecte.

Din primele cercetări făcute de jandarmi, s'a stabilit ca focul a luat naștere dela niște scantei venite dela o mașină de treer.

Pagubele se urcă la suma de aproape 300 mii lei,

Propietarul n'a fost asigurat.

In trei lecții învățați la perfecție înnotul.

Adresați-vă profesorului de înnot IORGULESCU la STRAND. (Il veți recunoaște după culoarea pielei, fiind cel mai negru dintre toți vizitatorii Strandului.

Dispositiv special pentru școala de înnot.

Comunitatea Evreilor din Iași

Comunicat

Reprezentanța Comunității aduce la cunoștința onoratului public *că nu va mai răspunde niciodată* neadevărurilor și insinuărilor ce se debitează de către oameni fără nici o răspundere, și roagă populațiunea evreiască sa citească cu atențiune buletinul No. 2 pentru a-și da seamă de valoarea morală și intelectuală a acestor oameni.

Aceștia știu prea bine că în capitolul: *salarii*, care nu e de 1.700.000, ci de circa 1.400.000 lei, se cuprinde retribuția întregului cult (rabinii, hahamii de la abatorii, supraveghetorii etc), peste 1.000.000 lei.

Ei mai știu că chiria nu este de 136.000 lei, ci numai de 84.000, că lumina este de circa 20.000 lei pe an, iar nu de 40.000!

Și totuși caută să inducă în eroare publicul pentru că sunt de rea credință.

Cu aceasta ne silesc în adevăr la cheltueli de publicitate informativă, costisitoare și fără nici un folos pentru obștea.

Reprezentanța Comunității

Important!
Important!
Doriți a face economie?
Comandați-vă costume, pardesie și paltoane la
MAGAZINUL
HIGH-LIFE
str. Lăpușneanu
care acordă mari reduceri de prețuri pe tot timpul vacanței.

Doctor M. HELD
BOLI INTERNE
Genito-urinare — Sifilis
Consultă zilnic dela 8-11 și 3-8
VINDECĂRI RADICALE
după cele mai
NOI METODE ȘTIINȚIFICE
Tratamentul Varicelor prin Injecții (metoda Prof. Sicard)
Reducere pentru funcționari și muncitori
Panu No. 24 etaj
în boltă

Cursul Prutului va fi rectificat

Podul dela Sculeni amenințat să rămâie pe uscat

Cu ocazia unei inspecții pe care d. prefect V. Petrovanu a făcut-o în județ, aflându-se la Sculeni d-sa a observat faptul interesant că râul Prut care în această regiune este foarte neregulat, amenință să-și părăsească actuala albie pentru a-și deschide o nouă matcă.

Într'adevăr, în dreptul Sculenilor cursul Prutului face două curbe alternative; iar apele au mâncat malul începând să-și croiască un alt drum drept.

Deoarece zilele acestea urmează să se înceapă lucrurile de construire a unui nou pod de beton la Sculeni; și cum proiectul prevede ca podul acesta să se ridice în locul celui vechi, — d. prefect Petrovanu a trimis o adresă ministerului prin care atrage atenția asupra faptului că noua construcțiune care va costa 20 milioane lei, dacă va fi făcută pe locul hotărât de ingineri, într'un interval destul de scurt... va rămâne pe uscat!

Astfel stând lucrurile, o comisiune de specialiști va fi trimisă pentru a studia cursul Prutului la Sculeni și a proceda la rectificarea cursului acestei ape.

Îndreptarea cursului Prutului va fi făcută prin tăerea unui canal drept care va face ca apele să abandoneze vechea albie neregulată; urmând ca după aceasta să se construiască podul de beton care să restabilească definitiv comunicația pe șoseaua Iași Bălți.

„OPINIA"
LITERARA ȘI ARTISTICĂ

(Continuare din pag. I-a)

în lume o ideie prea înaltă a religiei, poate fiindcă astăzi trăim subt supremația științelor pozitive. Și știința nu este un obiect de morală, căci filosofia moralei n'ar putea forma niciodată baza vreunei științe. Dar interesul pe care publicul d pretutindeni îl arată astăzi pentru știință, are și scopul de a satisface nevoile metafizice ale publicului.

Știința are marele merit de a oferi tuturora putința de pricepere, de aprofundere, de judecare. Și, pe cât se pare, acest fapt nu constituie un avataj pentru religie.

Epigrama zilei

Acei care au evaluat moșia Zorleni la 90 milioane, s'au dovedit a nu ști bine înmulțirea.

Ziarele

Nu știu dac'a mea mărturie,
Avea-va sau nu vreun efect;
Eu totuș susțin cu tărie:
„Înmulțirea"-i făcută perfect.

Acelaș

Literatura noastră

D. Bratescu-Voinești a terminat o piesă intitulată „Cenușăreasa", iar d. N. Iorga o piesă intitulată „Casandra". Deasemenea d Octavian Goga a scris o piesă cu subiect modern, care a primit titlul de „Profetul" (Tot e bună la ceva opoziția!..)

Poetul ieșan Mihai Codreanu lucrează la noua sa operă „Poemul spectrului solar", scris în tertine dantești.

D-ra Țicu Arhip a isprăvit o piesă modernă intitulată „Mozaic sentimental"; iar d. Em. Antonescu are gata două piese noui: una istorică în versuri „Filip al V-lea" și alta modernă „Dragoste nordică".

Și să ne mai plângem de criză de producție literară!..

Hoțul și nevasa

— Astă noapte la ora 3, un hoț a încercat să pătrundă în locuința mea, spre a fura.

— Și a reușit?

— Nu; în prezent e la spital, Nevasta mea a crezut că sunt eu...

O carte utilă

Nu se află nici un cărturar autentic care să nu dorească a citi cartea: **Arta Poetică de Horatius** în traducerea d-lui Prof. G. Nica.

S'a tipărit ceva nou, opera aceasta ne mai fiind tipărită nici odată în țara românească sub această formă. Abea au trecut câteva zile dela apariția ei, și ea se și află în mâna a mii de cărturari din Iași și din țară.

Prețul, 40 lei. De vânzare pela librării și pela diferite persoane special însărcinate cu vânzarea cărții.

INSEMNĂRI

Fără durere...

(Continuarea din pag. I-a)

de vr'o boală internă.. Pentru stîrpirea ei (a soacrei, nu a bolii..) dentistul sfătuia pe pacient să cumpere o roză a vînturilor, și să compue astfel mersul curenților de pe geamuri ca soacra să fie gata în cel mai scurt timp,

..Cu un cuvânt. dentistul distra pe pacient.. Cînd îl vedea că a uitat complet scopul cu care s'a așezat pe scaupul de operații, potrivea acul cel gros, subt scaun și împungea odată, din toate puterile.. Pacientul sărea ars, urlând.. Subt violența gestului, măseaua, extrasă, rămînea spînzurată de capătul șforii atîrnate în plafon...

Lumea s'a civilizat, dinții se scot acuma fără durere; pe pacienți nu-i mai înțeapă nimeni cu ace, însă...

..Însă pe atunci, dădeai 5 bani să-ți scoată măseaua.. Azi, cu masajiul, te storci..

Poate că era mai bine „pe cînd era mai rău"...

Alexandru Pogonat

MIȘCAREA NEGUSTORILOR

Ședința Camerei de Comerț

Membrii Camerei de Comerț s'au întrunit aseară, sub președinția d-lui prof. Iancu Botez.

După cetirea telegramei de răspuns a M. S. Regelui la omagiile exprimate de Cameră, d. Botez se ridică împotriva agitațiilor antisemite, care discreditează țara.

Se intră în ordinea de zi.

Toți membrii protestează împotriva noului impozit pe drumuri și se hotărăște a se cere suspendarea legei.

Se aprobă bilanțul Camerei de Comerț din Vaslui, care e afiliată celei din Iași.

D. Botez face o expunere în ceia ce privește activitatea Camerei de Comerț și spune că această activitate va continua; dar spre a nu se lupta în vânt, trebue așteptat deschiderea parlamentului.

— „Până atunci, zice d. Chiucă, negustorimea moare".

Se aprobă bilanțul trimestrial al Camerei.

Membrii din Vaslui urmând să plece, ședința oficială se ridică.

Rămân însă mai mulți membri care discută diferitele chestiuni ce preocupă negustorimea și în special despre inchiziția fiscală.

REP.

Apa din bazinul de înnot de la Strand se primenește continuu în timpul zilei și se desinfectează de trei ori pe săptămână.

LUNEA, reînprospătarea și desinfecția se face radical când Basinul de înnot și plaja sunt închise.

Înmormântarea lui Șt. I. Dembinschi

Tg. Frumos 31. — Orășelul nostru e adânc îndurerat de pierderea mult prețuitului și valorosului să farmacist, în vârstă de 54 ani.

Foarte mulți oameni s'au adunat să aducă ultimul pios omagiu de venerație și respect cu ocazia înmormântărei lui Ștefan I. Dembinschi care a avut loc ieri dimineață.

Au luat parte pe lângă familia îndurerată, prieteni, cunoscuți și cetățeni din București, Dorohoi, Fălticeni, Iași, Roman și din alte localități.

Serviciul divin a fost oficiat de sfinția sa Iconom N. Dărângă secondat de mai mulți dascali.

Impozantul cortegiu a pornit spre cimitir la orele 11 dimineața, iar carul funebru a fost complect acoperit cu numeroase coroane și jerbe de flori dintre care s'au remarcat ale: familiei defunctului, doamnei Eugenia Bădărău, general adjutant Ernes Ballif, familia Tessaro, doctor Manolescu, Strunga, familia Octav Ballif, familia Georges Ballif, familia P. Ballif, familia dr. L. Ballif, din partea arcului farmaciștiilor, fam. Ghelberg, familia Gaube, fam. colonel Scohman, fam. Verdeanu, familia Place, fam. Chefneux, familia Petrovici, etc. etc.

Calmet

De la direcția silvică

Vînzarea unei păduri la licitație

Acum două zile, s'a ținut o licitație la direcția silvică-Iași, pentru vânzarea unei păduri: parchetele N. 3, 4 și 5 denumită „Uliu" din pădurea Haceni jud. Fălciu.

Până acum, sub fosta administrație sivică aceste păduri se dedeau prin bună învoială, cu evitarea liberei concurențe, unor favoriți, sub masca cooperativelor.

Actuala conducere a Regiunei Silvice, în frunte cu d. director Teodorescu, pentru ca să curme odată cu frustrarea statului, a hotărât vinderea pădurilor prin licitație.

Această măsură salutară a dat imediat roadele bune.

Parchetele menționate mai sus 3—4—5 Uliu, care au fost estimate la 1.152.000 lei și care erau gata să cadă în mâinele unor favoriți, au fost adjudecate fraților Ioseph și Berc Feuerștein din Huși cu suma de 1.390.000 lei, astfel că la o singură licitație statul a obținut un surplus de 250.000 lei.

INFORMAȚIUNI

x *Orzul a suferit de ieri și până azi o nouă scădere.*

Telegramele de eri arătau că orzul cotează la Brăila 21.500 lei vagonul.

Azi, din cauza lipsei de cumpărători și a silozurilor pline, — nu mai cotează decât 20.500 lei vagonul.

x Corpul nefericitului aviator plutonier Vladimir Keller—victima groaznicului accident dela aviație —a fost transportat ieri la Bistrița unde locuește familia soției aviatorului. La spitalul militar a vorbit în numele foștilor colegi d. Maior Argeșanu. Sicriul nefericitului aviator a fost apoi condus, urmat fiind de toți colegii și trupa aviației ieșene, până la gară—unde cu un vagon special a fost transportat la Bistrița.

Pentru transport s'a plătit cefereului 24.000 lei.

x Astăzi dimineață a avut loc instalarea consiliului comunal dela Bivolari — Iași, în prezența d-lui Prefect V. Petrovanu.

x Suntem informați că la șoseaua Iași-Poeni-Vaslui, care va intra zilele acestea în reparare, s'a început aprovizionarea cu pietriș de calitate inferioară.

Autoritățile au dispus facerea de cercetări și efectuarea unei noui recepții a materialului depozitat pe șosea.

x Distribuirea premiilor cetitorilor ziarului „Opinia" va avea loc Duminică 3 August, ora 10 dim. în sala Sidoli.

Toți acei care posedă bonuri să se grăbească a le preschimba la administrația ziarului, în fiecare dimineață între orele 8—12.

Bonurile galbene eliberate de administrația ziarului dau dreptul posesorilor la o intrare complect gratuită la cinematografele Sidoli sau Elisée în intervalul 4—11 August.

x Parchetul de Roman a deferit ieri instrucției pe flăcnl V. Țurcanu din Stăniță Roman, care și-a bătut joc de fata Elena Dragoș în etate de 13 ani.

x În urma unui conflict pentru un islaz, ivit între locuitorii com. Mironeasa-Iași, d-nii Botez, șeful serviciului agricol de la Directorat și inspector Scobai, s'au transportat la fața locului pentru a face o anchetă.

Sătenii au fost împăcați prin împărțirea dreaptă a islazului.

x Directoratul a fost înștiințat despre o serie de nereguli comise cu ocazia parcelării moșiei Răuțeni Botoșani.

S'a dispus facerea unei ancheta.

x Legiunea de jandarmi a înaintat coloniei de muncă pe vagabondul Alfred Rinoler, care a evadat dela acea colonie de cîteva săptămâni.

x Legiunea de jandarmi a înaintat parchetului pe individul Gh. Apreotesei din com. Petrești-Iași, fiind bănuit ca autor al unui furt.

x Pentru Vineri 1 Iulie 1930 ora 6 jum. seara sunt convocați membrii consiliului de administrație al cooperativei de construcțiuni *„Căminul Ideal"* la redacția ziarului „Opinia".

La ordinea zilei vor fi chesiiuni foarte importante.

x Individul Gh. Han din com. Fântânele, a furat aseară opt clăi de fân depe ogorul sătenului Gh. Portocală.

Hoțul a fost prins și arestat.

x Femeia Maria A. Gheorghiță din com. Covasna a cerut jandarmilor ca fiul ei Mihai să fie internat la o școală de corecție, întrucât el este un vagabond.

x *Incasarea dărilor* — Printr'o adresă primită dela minister, prefectura locală este invitată a da ordine tuturor reprezentaților autorităților comunale și polițienești din județul nostru pentruca aceștia să dee concurs perceptorilor la încasarea dărilor.

Executarea acestor încasări, precizează adresa ministerială, trebuie să fie foarte regulată, însă... pe cale pașnică făcută.

x Doctorul **BRENER** *specialist mamoș*, boli de femei, consultații dela 2 până la 4 p. m.

DIN TAINELE ISTORIEI

S'AU GĂSIT OBIECTE PREŢIOASE

DIN VECHIUL TEZAUR DOMNESC

Importanta descoperire dela Palatul Ad-tiv.— Un document şi caseta comoarei. — Câte-va urme din tezaurul palatului

Cetitorii ziarului nostru îşi amintesc desigur despre dispariţia tezaurului domnesc rămas Palatului Ad-tiv din localitate dela marii Voevozi ai Moldovei, — chestiune desbătută pe larg în coloanele „Opiniei" încă în urmă cu trei ani, când s'a observat lipsa acestei nepreţuite comori.

Şi cercetările făcute, au stabilit că argintăria vechiului Palat Gospod, a fost trimisă la Moscova în timpul războiului, împreună cu întreg tezaurul ţării.

După 13 ani...

Au trecut **13 ani** de când în 1917 întreg **tezaurul ţărei** a fost trimis la Moscova; şi de atunci nu s'a găsit nici o urmă din comoara palatului din Iaşi, a cărei valoare mai ales din punct de vedere istoric, era foarte importantă.

Şi iată că acum, cu ocazia căutărei unui act vechi în arhiva din subsolul palatului, s'a descoperit printre hârţoagele prăfuite de vremuri, un interesant document datând din 1886, şi în care se vorbeşte despre tezaurul palatului, care a fost salvat din incendiul care a distrus la 1880 monumentalul edeficiu din oraşul nostru.

Acest document conţine o enumerare a tuturor argintăriilor şi aurăriilor scumpe care formau vesela ce servea la ospăţurile domneşti.

Ce conţinea tezaurul domnesc

In două casete speciale—arată documentul—erau păstrate în „sala tronului"—actuala sală de recepţie, —aurării şi argintării de mare valoare ce serveau la ospăţurile domneşti.

Un număr de 493 piese de argint executate artistic, formau garnitura tacâmurilor; apoi trei rânduri de bliduri scumpe lucrate în argint şi cu broderii de aur; tave, tacâmuri, diverse servicii de dulceaţa şi băuturi, cristaluri fine şi farfurii aurile,—erau conţinute în vesela preţioasă.

In fine la ospăţul domnesc mesele erau armamentate cu o pereche de vasoane de argint masiv, incrustate cu armamente de aur şi ppleite cu purpură, şi două rânduri de candelabre de „preciu".

Descoperirea unei casete

Găsirea acestui interesant document a determinat şi alte cercetări, care au dus la descoperirea unei casete în care se păstra tezaurul domnesc, casetă aflată ascunsă în subsolul palatului.

Casa de fier — care bineînţeles este goală, — e foarte masivă şi are două încuetori solide.

*

Din vechiul tezaur domnesc n'au mai rămas decât două artistice obiecte, păstrate de prefectura de judeţ: o scrumieră de argint sculptată cu modele foarte minuţioase şi frumoase, — şi un clopoţel de birou, lucrat în argint şi poleit cu aur, al cărui mâner este un picior de vultur care ţine în gheare un şarpe.

Alte amănunte

... interesante, sunt relatate în documentul găsit în arhiva palatului, prin care se arată că dela 1892 tezaurul domnesc era păstrat la casieria oraşului, de unde se ridica numai în cazuri excepţionale când trebuia să aibe loc o masă regală.

Astfel este pomenit în document, ospăţul regal dela 10 Ianuarie 1903, dat în onoarea Principelui-moştenitor Ferdinand, în timpul primariatului lui C. B. Penescu; şi prânzul princiar de la Vaslui de la 16 Iulie 1915, cu ocazia vizitei în acel oraş a Prinţului Carol, actualul Rege al României, când vesela scumpă a fost dusă dela Iaşi — pentru siguranţă — de către prefectul poliţiei însoţit de doi ageni.

*

De atunci, vesela nestimată a rămas încuiată în lăzile de fier, şi s'a risipit împreună cu tezaurul ţării la Moscova; iar cele două obiecte ce au mai rămas din comoara de altădată, sunt păstrate acum cu sfinţenie de prefectura de judeţ.

S. SOREL

O crimă stupidă

în jud. Iaşi

O crimă s'a petrecut ieri după amiază, în apropiere de Iaşi, în următoarele împrejurări:

Fochistul C. Răileaun era pe câmp la treerat împreună cu flăcăul Vasile I. Lupu, ambii din com. Păuşeşti. La un moment dat, ei s'au luat la ceartă şi fochistul Răileanu a început să aplice lovituri de picior în pieptul flăcăului Lupu, pentrucă acesta neglijase maşina de treer şi din această pricină cădea mereu cureaua.

Au intervenit câţiva săteni pentru a linişti pe agresor. Dar acesta a continuat să aplice lovituri în victima sa. După puţin timp nefericitul flăcău a încetat din viaţă; iar criminalul a fost aretat.

Astăzi diminaţa el a fost adus la legiunea de jandarmi pentru continuarea anchetei.

Cu acte dresate el va fi înaintat parchetului.

COMISIUNI OFICIALE

PENTRU AJUTORAREA ŞOMERILOR

Directoratul local a primit astăzi o interesantă adresă din partea ministerului de interne, prin care se arată că guvernul este preocupat de sporirea impresionantă din ultimul timp a şomajului în ţara noastră.

Şi deoarece numărul muncitorilor fără de lucru este mereu în ascensiune, iar mizeria în rândul acestora sporeşte, ministerul îngrijorat mai ales despre situaţiunea care va putea surveni în cursul iernei, a dat dispoziţiuni tuturor Directoratelor pentru alcătuirea de comisiuni de ajutorare a şomerilor.

Opera de salvare a muncitorilor lipsiţi de lucru va fi condusă de către d. prefect Petrovanu şi inspectorul muncii d. Ciurea— la Iaşi,—impreună cu comitetul compus din demnitari ieşeni şi persoane caritabile din înalta societate a oraşulu. Se vor organiza cantine unde se va da masa gratuit, sau pe preţuri foarte reduse, şomerilor.

Fondurile necesare acestei opere vor fi adunate prin fixarea unei taxe pe biletele de spectacole sau dela alte localuri de distracţie, şi de asemenea prin organizarea de chete, serbări etc.

x *Cereţi azi* **Baturin** *şi mâine îl veţi recomanda tuturor acelor ce au bătături.*

Depozit: Farmacia Dr. Beceanu, Piaţa Halei, Iaşi.

S'A CONSTITUIT COLEGIUL FARMACEUTIC DIN IAŞI

SUB PREŞIDENŢIA D-LUI Dr. N. RACOVIŢA

Farmaciştii din localitate s'au constituit a fi în colegiu farmaceutic. Intrunirea ce a avut loc în soloanele Sfatului negustoresc, s'a deschis la ora 10 dimineaţă, sub preşedinţia d-lui dr. Bulău, medic şef al municipiului care a dat cuvenitele lămuriri, cu privire la articolele speciale din lege şi la circularea ministerială. privitoare la constituire.

După cuvântări rostite de d-nii dr. Racoviţă, dr. Răteanu, Justin Adace, dr. Popescu, Max Herman, Kupfer şi Pollac, adunarea interpretând legea şi circulara, hotăreşte că au a face parte din colegiu acei farmacişti care se găsesc în exerciţiul funcţinnei.

Şi astfel, se declară colegiul constituit, din 45 de farmacişti, proprietari, diriginţi şi în funcţune.

O dată colegiul constituit, se procede la alegerea consiliului diregitori, compus din 5 membri.

Sunt aleşi, d-nii *N. Racoviţă, dr. Răteanu, Margulies, dr. Căpăţână şi Filipescu.*

Cei aleşi, îşi constituie biroul şi aleg ca preşedinte pe d. Racoviţă, în aplauze unanime.

D. dr. Bulău, felicită adunarea pentru armonia cu care s'a constituit în colegiu şi îşi exprimă credinţa, că aceasta însamnă un progres al artei farmaceutice.

D. dr. Racoviţă, mulţumeşte d-lui dr. Bulău, pentru osteneala ce şi-a dat şi pentru amabilitatea cu care a condus dezbaterile.

Inainte de a se despărţi, adunarea redactează o caldă telegramă de omagiu d-lui dr. Iuliu Moldovanu, subsecretarul de stat la sănătate, autorul legei noi sanitare.

DAN

FAPTE DIVERSE

Pentru anularea

unui act de donaţie

Soră contra surorei

Poliţia locală cercetează următoarea reclamaţie.

D-na Albina Vascurek din Curtea Bisericei Catolice, a cerut ca sora ei Valeria să fie examinată de medicul legist, de oarece ar suferi de o boală mintală. Ea a făcut un act de donaţie a casei bătrâneşti din str. Florilor, către doi chiriaşi ai casei. D-na Albina Vascurek cere să se stabilească împrejurările în care sora ei a făcut actul de donaţie.

Furt de bani

La casa de schimb Aizicovici din str. Ştefan cel Mare, s'au prezintat eri doi albaneji, cerând să preschimbe nişte dolari de aur, în dolari de hârtie.

Albanejii vorbeau numai engleza, franceza ci puţin germana. In timpul socotelilor, unul din albaneji reuşi să fure un pachet cu bancnote româneşti în sumă de 22.000 lei.

Hoţ prins

Precupeaţa Rebeca Leizer din str. C. A. Rosetti, fiind plecată în provincie după târgueli, a lasat acasă pe nepotul ei Moscu Stoleru, să-i îngrijească de păsări.

In cursul dimineţei, pe când acesta s'a dus să dee mâncare la păsări, un individ rupând geamul a reuşit să pătrundă în casa pentru a fura, precupeaţa fiind cunoscută ca femee bogată.

Intorcându-se, nepotul zări geamul spart, şi dadu alarma.

Sosind sergentul din post, au intrat amândoi în casă.

Hoţul a fost găsit sub pat şi arestat. Este vestitul spărgător N. Samoilă din str. Ciurchi 20.

Poliţist atacat de banditi

In cursul nopţii s'a petrecut un alt atac bănditesc asupra unui sergent.

Trei indivizi au sărit asupra sergentului de poliţie Dumitru Neculae care făcea de pază pe şesul Bularga. Acesta s'a apărat trăgând 4 focuri de arma asupra agresorilor.

Banditii au reuşit însă să adoarmă cu un narcotic pe sergent şi în stare de nesimţire el a fost aruncat într'un canal din str. Bularga. Focurile de armă au atras însă atenţia sergentului Dascalu din str. Bucşinescu care a sărit în ajutorul colegului său.

La alarma dată de sergentul Dascalu, indivizii au rupt-o de fugă, trăgând focuri de armă. Unul din indivizi a fost recunoscut şi arestat în cursul dimineţii.

Monede falşe

Poliţia a fost informată că în Iaşi circula monede falşe de 20 lei.

Actualele monede de 2 lei sunt bronzate bine şi puse în fişicuri, drept monede de 20 lei.

*

Diverse

Au fost arestaţi pungaşii de buzunare Anton Laib prins în piaţa Halei şi C. Petrescu din Focşani prins în trenul de Bucureşti-Iaşi.

— Comerciantul Adolf Levi din Cernăuţi, a fost predat poliţiei de către angrosistul Bachinstein din str. Cost. Negri 89, pentru că a luat marfa din pravalie, pe care nu a achitat-o.

— D-na Marita Ioniţă din Mah. Sălciilor a reclamat că i s'a pierdut un copil de 10 ani.

— D-a Liza Terchinam din str. Muzelor 39, a reclamat că fiind ieri la statuia Eroilor din str. Carol, i s'a furat o geantă cu 800 lei. Rep.

Căminul cultural „Mihail Sadoveanu"

din Tomeşti-Iaşi

Zilele acestea s'a ţinut şedinţa de constituire a comitetului ales în adunarea generală dela 16 Martie 1930.

Preşedintele comitetului (Sfatului) de conducere a fost proclamată cu unanimitate de voturi d-na *Dr. Aglaia Vrâncianu,* Medica circ. Tomeşti.

Secretar al Căminului s-a reales pe d. *D. Leahu,* care îndeplineşte această funcţiune încă din anul înfiinţării 1920. Casier d. D. Pascal, casierul Băncii Tomeşti.

Comitetul de conducere este compus din:

Preotul Nicolai Patraşcu; d. *C. V. Drăghici,* proprietar; D. Baran, învăţător; Gav. Trofin, învăţător; *Const Osoianu,* Primar de Centru; *Nicolai Gheorghiu,* perceptor; *Petru Şt. Ciobanu, N. Părpăuţă, D. Ciofu, Const. Leahu şi I. Caratăşu,* gospodari fruntaşi.

In această şedinţă s'a fixat şi planul de lucru însărcinându-se pentru:

Şezători d-nii: C. V. Drăghi, Gavril Trofin, Sr. N. Patraşcu, D. Leahu şi Gh Ţuţureanu II.

Cor d-nii: D. Barau şi Gav. Trofin.

Datini d-nii: C. V. Drăghici, I. Corotoşu, D. Pascal şi C. Leahu

Jocuri: C. V. Drăghici, P. Şt. Ciocanu şi D. Ciofu.

Bibliotecă: Raspunzător d-l D. Baran şi ca ajutori N. Părpăuţă şi D. Ciofu.

Biblioteca şi tot mobilierul se vor inst la la şcoala Goruni de sub direcţia harnicului învăţator d. Baran.

Căminul funcţionează sub auspiciile *Fundaţiei Culturale „Voevodul Mihai"* şi cu sprijinul *Băncii Populare „Tomeşti"* din com. Tomeşti.

Uram noilor conducători spor la muncă.

Fraude însemnate

la fabrica din Buhuşi

Buhuşi 31. — Poliţia locală a fost înştiinţată despre mari fraude ce s'ar fi săvârşit la fabrica de postav din Buhuşi.

Este cercetat magazionerul Weisman care e banuit ca autorul principal al acestor fraude. La mijloc ar mai fi şi câţiva mari comercianţi din Buhuşi care au fost deasemenea puşi sub anchetă.

E vorba de fraude de milioane.

MORARII IEFTENESC FĂINA

Pâinea va rămâne scăzută cu un leu

Am semnalat ieri petiţia introdusa de sindicatul brutarilor ieşeni prin care cer ca, odata cu ieftenirea preţului pâinei, sa se impue morarilor să efteneasca şi preţul fainei.

Brutarii au ameninţat cu greva generală, în cazul când faina nu va fi ieftenită în aceiaş măsură ca şi pâinea.

Morarii ieşeni, luând cunoştinţă de cele publicate de ziarul nostru, au decis ieri ca, începând de azi sa ieftenească faina de la 8.60 lei klg. cât se vindea până acum, la 7.75—7.80 lei klg., adică cu circa 8.000 lei la vagon.

Aceasta, întrucât ei se tem de concurenţa fainei din alte oraşe, care este mai ieftină şi chiar mai bună.

Brutarii ieşeni, au mai cerut ori să revie la vechiul sistem de trei calităţi de pâine: Jimble, care să fie ca pâine albă de azi; piine albă şi pâinea neagră. Pâine de calitatea III să nu fie în ori ce caz mai neagră ca cea care se debitează acum.

Primaria a respins cererea.

Ingrijiţi-vă sănătatea, făcând băi de soare, aer şi apă la Strand

Mare incendiu la Hârlău

O importantă cantitate de lemne a fost nimicită

Hârlău 31. — Un groaznic incendiu s'a declarat azi dimineaţă lângă gara locală.

Dela scânteia unei locomotive, a luat foc un stoc mare de lemne propietatea d-lui Fişer din Iaşi. Alimentat de vânt, focul a cuprins întreg depozitul şi ameninţa citeva locuinţe din apropiere.

In oraş s'a proeus o panică de nedescris. Locuitorii din cartierul gării au început să evacueze locuinţele.

Intre timp au sosit pompierii care după o muncă asiduă, au izbutit să incercuiască focul. La ora 11 jumatate focul a putut fi localizat.

Pagubele sunt considerabile. Autorităţile au deschis o anchetă.

Cor.

Sâmbătă 2 August ora 10 seara
are loc a doua audiţie de radio în Sala de Audiţii
A MAGAZINULUI
Auto Radio Mercur
str. Lăpuşneanu 30
Iubitorii de muzică sunt învitaţi să asiste
Intrarea liberă

CONSTIPAŢIE CRONICĂ INTESTINALĂ
Apă de BREAZU
DECONGESTIONANT AL ORGANELOR DIGESTIVE GLANDE ŞI ANEXE.-½ PANĂ LA UN PAHAR DIMINEAŢA PE NEMÂNCATE

PENTRU STRANDI
STOFE COLORATE ultra moderne pentru
MANTILE DE BAIE
precum şi COSTUME de Lână şi Bumbac
în diferite culori moderne au sosit la:
Vechiul magazin „GHEMUL ROŞ"
Depozitul Central de Ciorapi
Centrala Iaşi, strada Cuza-Vodă No. 50
Sucursala „ „ I. C. Brătianu No. 188
Care vinde cel mai eftin în Iasi

INFORMAŢIUNI

x *Noul examen de bacalaureat pentru limba latină, va avea loc în zilele de 5—6 August, la Liceul Naţional.*

x **Chestia cărnei.**— Am relatat în numărul de ieri al ziarului, oferta făcută de angrosistul măcelar Osias Iosub din Tg. Copou, care cere Primăriei autorizarea de a tăia vite şi a fumiza carne pentru populaţia Iaşului, cu un preţ mult mai redus de cât acel maximal.

Preţul este cu 6 lei mai eftin pentru carnea trif, şi 4 lei pentru cea cuşer.

Oferta a fost predată d-lui primar Bogdan care a convocat pentru mâine delegaţia permanentă al, spre a de-cide asupra ofertei.

Primarul Iaşului a cerut măcelarului ofertant să fie gata a-şi procura vitele necesare, pentru ca eventual de Luni să poată furniza carnea pentru populaţie.

x Cârciumarii vor fi convocaţi curând la o întrunire, spre a li se tălmăci noua lege a spirtului.

x Câţiva cetăţeni ne roagă din nou să întrebăm, când se va trage loteria soc. „Salvarea".

Iaca, întrebăm...

ECOURI

x Cel mai sigur şi mai rentabil plasament se face actualmente prin cumpărări de efecte româneşti în condiţiunile cele mai avantajoase la BANCA EMANOIL MARCOVICI, Iaşi, str. Ştefan cel Mare 15.

x D. *Profesor Dr. E. I. Mironescu,* rămânând în localitate, dă consultaţii în fiecare Marţi, Mercuri, Joi şi Vineri dela 3—5 d. a. str. Albineţ 21.

x **„Pistany"** renumita staţiune balneară în Carpaţii din Cechoslovacia. — Neintrecută la Rheumatism — Sciatică — Gută. — Preţuri accesibile oricărei pungi, Informaţiuni şi prospecte *„Biroul Pistyan" Iaşi, strada Şcoala de arte 4 bis, Etaj II. — Nămol de Pistyan şi Comprese Gama* pentru *cura de casă* se găsesc în depozit la Farmacia Pollak Iaşi.

x *Valul de căldură vă măreşte înzecit chinurile provocate de transpiraţia la picioare. Cu pudra* **Formyl** *chinurile dispar..*

Depozit: Farmacia Pollak, str. Ştefan cel Mare.

x *Profesor Dr. Hortolomei rămâne în Iaşi şi consultă zilnic între 3—5 p. m. la birou în str. Cuza-Vodă No. 42 şi operează la clinică.*

x *Părinţi îngrijiţi-vă copiii şi pe voi înşi-vă, care bănuiţi a avea sângele stricat; întrebuinţând* **„Sirop I doferat cu mercur"** *specific antiseptic, tonic, depurativ şi curativ. Depozit, Farmacia* **Werner** *Iaşi, Piaţa Unirei.*

Vizitaţi strandul dimineaţa în special, când, între orele 8—11, razele soarelui sunt mai eficace de cât în restul zilei.

DOCTORUL
R. DAMSKER
str. Ghica-Vodă No. 44-46
consultă zilnic
MEDICINĂ INTERNA SIFILIS şi GENITO-URINARE
intre orele 8-11 a. m. şi 3-7 p. m.
Diathermie şi băi de lumină.

Celebra Trupă de Dansatori şi acrobaţi
Trio Velesco's
de la Compania C. Tanase
va debuta la Sidoli şi grădina Select Vineri 1 August
în dansuri Naţionale, acrobaţii şi Concerte de Flaut.

Dr. Solo Schreifel
fost intern de spital
BOLI INTERNE
Boli de piele şi venerice
Consultă zilnic dela 9-12 şi 2-8
str. Anastasie Panu No. 58
(vis-a-vis de Palatul de Justiţie)

Dr. GR. DIMITRIU
Asistent al clinicei dermato-sifiligrafică
Medic-şef al secţiei dermato-venerică de la spitalul militar
consultă în fiecare zi între orele 5—8 după amează
în str. Cuza-Vodă No. 23
colţ cu str. Armeană.

LABORATOR
SPECIAL PENTRU ANALIZE MEDICALE
Dr. I. NIMEREANU
Director Dr. L. Diaca
Str. Lăpuşneanu 29
Execută orice analize medicale

Epitropia Generală
a Casei Spitalelor şi Ospiciilor
Sf. Spiridon din Iaşi
ANUNCIU
Se aduce la cunoştinţa celor interesaţi că, pentru Depoul Central al Casei este nevoie de vase emaillate diferite, precum şi de căldări zincate.
Cei ce doresc să furnizeze sunt rugaţi a prezenta oferte serviciului Administrativ al Casei între orele 9—12 a. m. de unde pot lua şi lămuriri.

GRATIS
Developează, cumpărând plăci, rollfilme, filmpakuri la
FOTO-MIMOSA
str. Elena Doamna 1 Bis
Depozit permanent de aparate şi accesorii fotografice pentru amatori.
Laborator special deschis de la orele 6 dim. până la orele 12 noaptea.

Toţi cărturarii cumpără şi citesc să vadă ce minune este
„ARTA POETICĂ" de Horaţius traducere, care se vinde în beneficiul d-lui Profesor G. Nica. Preţul 40 lei, de vânzare la librării şi în tot oraşul de către elevi.
Căutăm 100 persoane: Doamne Doamni, Studente, Studenţi, Eleve şi Elevi cu garanţie de 600 lei, spre a putea distribui *„Arta Poetică"* la rude, prieteni şi cunoscuţi, realizându-şi un venit lunar de 3000—6000 lei. Adresaţi-vă d-lui Prof. Nica str. Muzelor 12 Iaş.

Dr. Natalia Schleier
de la clinica din Viena
specializată în **boli de femei şi copii, naşteri,**
Cons.: 8—9 dim. şi 2—6 p. m.
str Elena Doamna 26.

ULTIMA ORĂ

Ministrul Justiţiei va fi supus unei operaţiuni chirurgicale

Importante întrevederi politice ale d-lui Gr. Iunian

Bucureşti 31.— Medicii au hotărât că d. Gr. Iunian, ministrul de justiţie, bolnav de ctiva timp de apendicită, trebue să fie supus numai decît unei operaţiuni chirurgicale. In acest scop, d. Iunian va pleca curînd la Craiova.

Şi cum d-sa va părăsi departamentul pentru mai mult timp, a luat măsurile necesare pentru rezolvirea normală a lucrărilor.

Astfel, d. Iunian a trimis circulări confidenţiale tuturor parchetelor, invitându-le să supravegheze cu atenţie situaţia în regiunele lor.

Ieri d. Iunian a avut o consfătuire cu d. Corol, procuror general din Iaşi.

*

La prânz, ministrul justiţiei a fost primit de M. S. Regele. Iar după amiază, d. Iunian a avut o lungă întrevedere cu d-nii George Bratianu şi Vasilescu-Valjean.

Aseară la ora 7, d. s'a consfătuit îndelung cu d. Maniu.

Aceste discuţiuni ale ministrului justiţiei sunt foarte mult comentate în lumea politică.

Jaful în avutul public...

Un medic din Ministerul Muncii sustrăgea medicamente şi instrumente chirurgicale

Bucureşti 31.— Astă noapte la ora 2 şi jum. d. procuror Gerota, împreună cu judecătorul de instrucţie Stănescu, au făcut o descindere la locuinţa d-lui dr. Berheci, inspector general al Casei Ocrotirilor Sociale din Ministerul Muncii.

Descinderea s'a făcut pe baza unui denunţ. Şi într'adevăr, în podul casei medicului s'au descoperit mari cantităţi de vată, medicamente şi instrumente chirurgicale, în valoare de peste 2 milioane lei, sustrase dela instituţiile ministerului.

Faptul fusese descoperit de un om de serviciu al Ministerului Muncii care trăeşte în concubinaj cu servitoarea medicului. El a făcut denunţul.

Dr. Berheci a fost anchetat la poliţie în tot cursul nopţii.

Populaţia italiană, continuă a fi înspăimântată

Un caz de sugestie în masă

Roma 31.— La Napole, diverşi răuvoitori au continuat să provoace panică, anunţând publicul că se vor produce noui cutremure.

Populaţia, stăpânită încă de emoţia marei nenorociri, a dat crezare zvonurilor şi s'a refugiat în cimp.

Poliţia a arestat pe semănătorii de panică. S'au pus trenuri speciale gratuite la dispoziţia celor care voesc, să părăsească regiunea sinistrată.

*

Un caz interesant de sugestie în masă, s'a petrecut în localitatea Avella. Sute de persoane s'au adunat în biserică şi asistau la serviciul religios, cerând îndurarea lui Dumnezeu.

La un moment dat, tuturor li s'a părut că bolta bisericei începe să se desfacă. Publicul înspăimântat s'a repezit la uşă; câteva persoane au fost rânite.

Dar fusese o simplă părere. Bolta bisericei nici nu se clintise.

Cum s'au redus tarifele c. f. r.

pentru transportul cerealelor

Bucureşti 31.—Ieri la Sinaia, d. ministru M. Manoilescu a dat câteva lămuriri presei asupra felului cum s'au modificat tarifele de transport pe căile ferate.

S'a făcut mare reducere pentru transportul cerealelor, — reducere atingând până la 40 la sută. Pentru această reducere, produsele agricole au fost clasate în trei categorii:

1) orzul şi ovăzul, cu cea mai mare reducere a tarifului.

2) grâu, porumb, secară şi făină.

3) leguminoase, cu reducerea cea mai mică.

Noile tarife intră în vigoare mâne 1 August.

*

In schimb, s'a sporit tariful cu 30 bani, pentru transportul benzinei de automobile.

S'au mai sporit tarifele pentru transportul in interior, la păcură, ţiţei, petrol lampant, cherestea şi la coletărie. Aceste sporuri de tarife intră în vigoare la 1 Septembre.

Reşedinţa de vară la Sinaia

a M. S. Regelui Carol

Sinaia 31. — S'au făcut mari pregătiri în vederea instalării Regelui la Sinaia, pe timpul verei.

Suveranul va locui în castelul „Foişor" fostul pavilion regal de vânătoare, pe care defuncta regină Elisabeta l-a dăruit actualului rege.

Regele va sosi în gara Sinaia mâne Vineri la ora 4 p. m. unde i se va face primire oficială.

Suveranul va rămâne la Sinaia până în Septembre, când va pleca direct la Alba-Iulia, la serbarea încoronării.

La Sinaia se află şi M. S. Elena cu voevodul Mihai, locuind la castelul Peleş.

INSTRUCŢIA ATENTATULUI

Bucureşti 31.— Judele instructor Stănescu a continuat şi ieri cercetările în chestia atentatului dela interne.

S'a stabilit că manifestele incriminate au fost tipărite la tipografia Simon din calea Moşilor 109.

Ieri a fost interogat macedoneanul Delametra, bănuit că ar fi ştiut de pregătirea atentatului. Dar el a negat orce amestec şi a fost lasat în libertate.

S'a depus la instrucţie şi raportul medico-legal care arată că starea d-lui subsecretar C. Anghelescu este în afară de orce pericol.

Se afirmă că tânărul G. Tăzlăoanu s'a dus ieri la cunoscutul avocat d. prof. Istrate Micescu, şi i-a propus să la apărarea lui Corneliu Zelea Codreanu.

D. prof. Micescu ar fi refuzat, după ce a făcut o aspră morală lui Tăzloanu.

Regele şi Presa

Bucureşti 31. — Se anunţă că Regele doreşte să se întocmească o nouă lege a presei, în acord cu prevederile constituţional.

In acest scop, Suveranul va cere părerea asociaţiilor de presă.

Raporturile încordate

americano-sovietice

Berlin 31. — „Berliner zeitung am Mittag" anunţă ca încă două vapoare sovietice care veneau de la Arhangelsk încărcate cu cherestea, au fost oprite să debarce marfa în porturile americane.

Alte 32 vapoare sovietice, aflate în drum, vor avea aceiaş soartă.

In acest chip, autorităiile americane fac represalii contra propagandei comuniste pe care Sovietele o încurajează în Statele-Unite.

E probabil o incetare complectă a orcăror raporturi ruso-americane.

Contra inchiziţiei fiscale

Meseriaşii şi micii industriaşi ieşeni

intervin la Administraţia Financiară şi la Directorat

Azi dimineaţă, a avut loc la Camera de comerţ, o mare întrunire a meseriaşilor şi micilor industriaşi din localitate, adunaţi pentru a se consfătui asupra calamităţei impozitelor care le-au fost puse în sarcină, prin ultimile legi fiscale..

Oratorii în frunte cu d-nii Zamfir, Mărgărint, Pancu şi alţii, au protestat contra impozitului pe cifra de afaceri, care le zădărniceşte posibilitatea de a mai putea continua comerţul lor şi au hotărit a merge în corpore la Administraţia Financiară, şi Directoratul Moldovei unde să arate, de larg doleanţele lor.

*

D. Administrator Florescu, a ascultat cu multă bunăvoinţă cererile formulate de delegaţiunea meseriaşilor, care printre altele, precizează să fie scutiţi de impozitul noiei legi a drumurilor şi taxa pe cifra de afaceri să le fie simţitor scăzută şi încasată în patru rate, conform dispoziţiei ministeriale.

Domnia-sa a promis că va face intervenţiile necesare pentru satisfacerea doleanţelor meseriaşilor ieşeni.

*

De la Administraţia Financiară toţi meseriaşii şi patronii au plecat la directoratul Moldovei, unde o delegaţie a fost primită de Dl. Secretar general Râşcanu căruia i-au înaintat un memoriu prin care se cere: reducerea cotelor adiţionale şi a prestaţiei de către consiliile judeţene, la egalul cotelor din anul trecut, adică la 4 la sută asupra venitului.

Un meseriaş a declarat că în anul trecut era impus la 200 lei, iar acum i se pretinde în locul acestei sume, 2.400 lei! Pentru satisfacerea acestei cereri, s'a promis muncitorilor că directoratul va interveni la toate consiliile judeţene din Moldova.

Apoi prin memoriu se cere reducerea impozitului pe cifra de afaceri cu 75 la sută, după cum a aprobat ministerul de finanţe.

D. Petreanu, inspector financiar, va studia această chestiune şi va revizui impunerile pe cifra de afaceri, urmând ca încasările să se facă în modul hotărât de minister.

In fine patronii frizeri au solicitat libertatea de a lucra în zilele de Duminică, jumătate de zi; dar această excepţie dela legea repaosului duminical n'a fost aprobată.

x Petele, pistruii şi jupuiturile cauzate de vânt şi soare, dispar uşor după întrebuinţarea **Cremei de lăcrămioare.**

Depozit: Farmacia Dr. Beceanu, Piaţa Halei, Iaşi.

SITUAŢIA D-lui MOLDOVANU

fostul şi probabil viitorul director al Basarabiei

Gazetele basarabene cred a şti că e mai mult ca probabilă numirea din nou a d-lui Moldovanu în postul de director ministerial al Basarabiei.

Concomitent cu aceasta, se mai afirmă că d. Moldovanu „va fi demis" după un timp scurt şi i se va încredinţa un post important la ministerul de agricultură.

Deci această numire ca director e privită numai ca o reabilitare în ochii opiniei publice.

Rămânerei definitive a d-lui Moldovanu în fruntea Basarabiei, i s'ar opune multe cauze de ordin politic şi social.

Cu toată sentinţa de descărcare a forurilor superioare ale armatei, se crede că d. Moldovanu va fi boicotat de militari.

Mai există o serie de conflicte între d. Moldovanu şi d. Florescu actualul locţiitor al directorului ministerial, care se bucură de simpatii reale.

Motivul principal însă ar fi nevoia de împăcare cu d. Stere şi numirea unui sterist în postul de director ministerial.

CORESP.

Conferinţa de la Sinaia

româno-jugoslavă

Sinaia 31.— Aseară la ora 7, s'a deschis la hotel Palace, conferinţa economică româno-jugoslavă.

Cuvântarea inaugurată a fost rostită de d-nul Virgil Madgearu care a salutat pe delegaţii jugoslavi; a arătat nevoia de a rezista concurenţei americane, printr'o colaborare economică, în special a statelor agricole.

A răspuns d. Costa Kumanudi, în numele delegaţiei jugoslave.

A urmat un banchet.

Astăzi vor avea loc două şedinţe; iar Vineri dimineaţă şedinţa e închidere a conferinţei.

Pentru zădărnicirea „zilei Roşii"

Noui arestări de comunişti

Bucureşti 31.— D. secretar general Victor Cădere se ocupă personal de zădărnicirea manifestaţiilor comuniste proectate pentru mâne 1 August (ziua roşie).

Noi arestări s'au operat la Temişoara, Oradea şi în alte centre muncitoreşti.

La Chişinău au fost arestate peste 100 persoane, între care un anume Maximov care ar fi pus la cale atentate.

La Orhei au fost înconjuraţi 40 muncitori adunaţi sub cerul liber. Din aceştia, au fost reţinuţi 10.

Manevre aviatece

In Cehoslovacia

Praga, (Ceps). In anul acesta vor avea loc pentru prima oară manevre aviatice, car vor arăta colaqorarea dintre oficiile militare şi civile, precum şi colaborarea dintre soldaţi şi populaţia civilă.

Apărarea antiaeriană va fi organizată în 5 oraşe din Cehia şi 3 oraşe din centrul Moraviei.

Prima problemă a manevrelor va fi experimentarea serviciului de alarmă.

Semnalul staţiunilor militare va fi preluat în oraşe de fabrici, biserici şi gări, cari vor da alarma în întregul oraş.

Accident de aeroplan

la aerodromul Băneasa

Bucureşti 31.—Aseară la ora 6 şi jum. un accident s'a întâmplat la aerodromul civil dela Băneasa.

Pilotul francez Michel Detroyat a făcut câteva viragii; iar la aterisare aeroplanul a capotat şi s'a răsturnat peste cap.

Pilotul, uşor rănit, a fost internat la sanatorul Antoniu.

Regele s'a interesat de starea rănitului.

Pacostea biurocratismului

De ce nu se prelungeşte tramvaiul în Păcurari

Uzina electrică a tramvaiului a reuşit în mai puţin de 2 săptămâni, să dubleze mai toată linia de tramvai din str. Păcurari.

Până Sâmbătă va fi terminată şi pavarea acestei străzi.

Se lucrează zi şi noapte cu echipe duble, pentru ridicarea moluzului. Interesant este însă că autorităţile împiedecă prelungirea liniei tramvaiului până la cimitirul evreesc.

In vederea lucrărilor acestora, uzina a depozitat prundiş, nisip, traverse, şine de tramvaiu, — în fine toate cele necesare pentruca lucrul să poate începe imediat.

Trebue însă autorizarea casei drumurilor pentru a se prelungi linia, strada şi Şoseaua Păcurari depinzând de Casa Autonomă a Drumurilor, ea fiind şosea naţională.

Deşi autorizarea s'a cerut la timp; deşi s'au făcut toate intervenţiile necesare; casa autonomă a drumurilor întârzie. Va trece vara; poate şi iarna şi autorizarea nu va mai veni.

Aşa încurcă lucrurile biurocratismul nostru!

Dirijabilul R. 100

CONTINUĂ ZBORUL

Londra 31.—Ieri la ora 8 s'a făcut legătura radiofonică cu Dirijabilul R. 100.

Vremea a devenit prielnică; dar spre coasta Statelor-Unite domneşte timp rău.

Ieri după amiază, dirijabilul a-junsese la jumătatea drumului între Europa şi America.

ORA 3

DIRIJABILUL R. 100 A TRECUT ATLANTICUL

Londra 31.—O comunicare oficială anunţă că, astăzi dimineaţă la oru opt, dirijabilul R. 100 a atins coasta Canadei. Dacă condiţiile atmosferice se vor menţine favorabile, dirijabilul va ajunge în noaptea aceasta la Montreal, săvârşind raidul, cu 4 ceasuri mai devreme decât se hotărâse.

Conferinţa dela Sinaia

este urmărită de un trimis al Americii

Sinaia 31. — Conferinţa economică Româno-Jugoslavă a continuat şi astăzi dimineaţă.

Experţii ambelor delegaţiuni au examinat materialul statistic privitor la export şi import. In acelaş timp s'au întrunit separat, miniştrii celor două ţări discutând oportunitatea şi posibilitatea unei alianţe economice.

Conferinţa continuă după amează. Guvernul cehoslovac este ţinut în curent cu mersul lucrărilor.

*

A sosit la Sinaia şi savantul american Vandenberg profesor la universitasea din Detroit, care se interesează de conferinţa româno-jugoslavă.

El a declarat că se află în călătorie de studii pentru a cerceta cauzele crizei economice din Europa; şi că America priveşte cu simpatie încercările de a se alcătui o Uniune economică europeană.

SPORT ŞI SCANDAL

Campionatul mondial foot-ball

Buenos-Ayres 31.— Din Montevideo se anunţă că s'a jucat finala campionatului mondial de foot-ball, între echipele Uruguai şi Argentina.

Matchul s'a terminat cu 4—2 în favoarea Uruguaiului. Ştirea a produs agitaţie la Buenos Ayres.

Echipa Uruguai este acuzată de joc brutal. S'au înregistrat dezordini şi încăerări pe străzi, aşa că a fost nevoie de intervenţia poliţiei.

Opera de reconstrucţie în Italia

Roma 31. — In 11 comune devastate de cutremur, s'a început opera de reconstrucţie.

Populaţia exprimă mulţumiri familiei regale şi guvernului care a pus la dispoziţie 100 milioane lire.

Mare mişcare în diplomaţie

Bucureşti 31 — Se anunţă că d. Mironescu ministru de externe, se înapoiază în ţară la începutul lunei August.

Domnia sa va pregăti importanta mişcare în diplomaţie care urmează să se facă în cursul lunei Septembrie.

Vor avea să tragă consecinţele unii diplomaţi de ai noştrii care n'au avut grija să informeze guvernul despre starea de spirit din străinătate, în legătură cu importantele schimbări eare s'au făcut în ţară.

INFORMAŢIUNI

x *Eliminaţi din şcoală.* — Inspectoratul şcolar din localitate a fost înştiinţat de ministerul de instrucţie, că elevii Conciaruc Petru, Corotchi, Hinchis Solomon, Guţan Alexe şi Noinov V., toţi în clasa VI a liceului „P. Haşdeu" din Chişinău, au fost eliminaţi din toate liceele din ţară fără drept de-a se mai înscrie vre-odată, deoarece ei făceau parte dintr'un cerc de comunişti.

x **I-a fugit nevasta.** — Astăzi dimineaţă s'a prezentat la prefectură locuitorul Vasile Daraban din com. Gropniţa-Iaşi care a reclamat faptul că astă noapte i-a fugit de acasă soţia, anume Maria, furându-i 3.000 lei şi toate lucrurile de preţ din casă.

Tânărul gospodar din Gropniţa a mai declarat că trăia în fericire cu soţia sa; şi nu înţelege pentru care motiv aceasta l-a părăsit.

x **La Grădina Copou,** muzica militară a Reg. 13 va cânta mâne Vineri, 1 August între orele 9—12 dimineaţă, cu următorul program:

1. *„Marşul Român"* No. 3 de Sandner.
2. Vals: *„Le Destin"* de Michelsohn.
3. Ouvertură: *„Wilhelm Tell"* de Rossini.
4. a) *„Kol Nidrei"* de Rosetti,
   b) *„Poşta în pădure"* de Schäffer.
5. Fantasia d. Operă: *„Pagliacl"* de Leoncovallo.
6. Potp. naţional: *„O zi de serbătoare"* de Kratochwil.
7. Ruga şi corul d. Operă: *„Handa"* de Doppler.
8. Selecţion d. Op-tte: *„Vânzătorul de pasere"* de Zeller.
9. Marş *final.*

Trio Velesco's

ce a reputat acum 4 ani un mare succes formidabil la reprezentaţiile *Companiei Cărăbuş C. Tanase,* va debuta

la Cinema Sidoli şi Grădina Select mâine Vineri 1 August.

Comitetul soc. „Ort"

exprimă pe această cale sincere condoleanţe preşedintelui ei Dl M. I. MOSCOVICI cu ocazia înc cetărei din viaţă a scumpei sale mame.

Epitropia Generală
a Casei Spitalelor Sf. Spiridon
din Iaşi

Aduce la cunoştinţa generală că în ziua de *7 August* 1930, va ţine licitaţia publică cu oferte închise la orele 11 dimineaţa, în Cancelaria Epitropiei Generale din Iaşi str. I. C. Brătanu No. 144 pentru vânzarea spre exploatare a parchetelor de pădure şi arborilor din pădurile următoare:

1. *Pădurea Streanga,* com. Harbova jud. Dorohoi, parchetele No. 1, 2 şi 3 în suprafaţă totală de 11 ha. 99 arii, exploatabile în anii forestieri 1930 | 933.

Concurenţii vor depune o garanţie în sumă de lei 25.000.

2. *Pădurea Hreaţca,* com. Hreaţca jud. Dorohoi, lucrări de răriturl, în parchetele 5-10 în suprafaţă totală de 35 ha. 99 arii, exploatabile în anii 1930 | 932.

Concurenţii vor depune o garanţie în sumă de lei 30.000.

3. *Pădurea Războeni,* com. Războeni jud. Neamţ, parchetele No. 17, 18, 19 şi 20 în suprafaţă totală de 50 ha. 1000 m. p. exploatabile în anii forestieri 1930 | 932.

Concurenţii vor depune o garanţie în sumă de 125.000 lei.

4. *Pădurea Războeni,* com. Războeni Jud. Neamţ, în număr de 444 arbori de rezervă, de deşerisanţi răspândiţi prin parchetele No. 27, 29 şi 30, exploatabili în anul 1930 | 931.

Concurenţii vor depune o garanţie în sumă de lei 30.000.

Condiţiunile de vânzare se pot vedea în orice zi de lucru la Serviciul Silvic al Casei, între orele 9—3 a. m.

Licitaţia se va ţine conform cu legea Comptabilităţii Statului.

x Inainte de a pleca la băi sau la ţară, abonaţi-vă la ziarul „Opinia".
Abonament lunar Lei 100

ANUL XXVI No. 6971

ABONAMENTE
Lei 1000 . . . . pe un an
„ 500 . . . . „ 6 luni
„ 300 . . . . „ 3 „

ATELIERELE TIPOGRAFICE:
IAȘI.—STR. LĂPUȘNEANU 37

3 LEI EXEMPLARUL

OPINIA

ZIAR POLITIC COTIDIAN

DUMINICA 3 AUGUST 1930

ANUNCIURI
se primesc la toate
AGENȚIILE DE PUBLICITATE
și la
ADMINISTRAȚIA ZIARULUI
Iași. — Strada Lăpușneanu 37

Telefoane: Redacția 391, Administrația 397, Serviciul de noapte 364

ȘOMEURII INTELECTUALI

3000 normaliști fără posturi!

Normaliștii nu-și mai găsesc plasament. Ei trec în categoria șomerilor intelectuali, alături de numeroși licențiați, liber profesioniști și mai cu seamă bacalaureații, cari ar fi bucuroși de posturi cu salarii derizorii.

Referindu-mă în special la situația învățătorilor rămași fără posturi, întreb:

Ce vor face aceștia?

Sunt cu toții fii de țărani, pregătiți pentru marea sarcină de apostoli și luminători ai satelor. Întreținuți în școli de către părinții lor, cu mari sacrificii; luând adesea ultimul ban dela gura celorlalți copii, pentru a ajuta pe acel ce va fi învățător, — timp de 6 ani bietul părinte a bătut calea la oraș pentru a-și vedea și ajuta feciorul.

Sfătuit de învățătorul din sat, care a apreciat cu prisosință talentul băiatuiui, tatăl și-a sacrificat totul pentruca să-și vadă fiul câștigându-și în chip onorabil existența.

Și acum, câtă amărăciune și lacrimi în ochii acestor părinți, cari văd pe fiul lor că vine acasă, cu diploma în buzunar și neputând ocupa un post.

In asemenea împrejurări, ce va face normalistul rămas pe dinafară? Să se apuce de coasă, de sapă? Dar de aceste munci nu este bun, căci viața de internat și sforțările făcute la învățătură, i-au stors ultima vlagă. Și apoi a căpătat alte orizonturi; i s'a schimbat spiritul; pregătirea pentru viitor i-a fost cu totul alta.

Va rămâne deci să cerșască o bucată de pâine; se va preta la la diferite acte reprobabile sau va continua să stea mai departe pe spinarea bieților părinți.

Vina nu este însă a lor, ci a celor cari nu s'au trezit cu un ceas mai devreme spre a soluționa o problemă socială atât de presantă.

Știm cu toții greutățile prin care trece țara în prezent; dar aceste greutăți nu sunt creiate de copiii ce și-au stors puterile învățând ani dearândul.

Aceștia au un drept câștigat care trebue să li se respecte.

Se impune o canalizare a acestor elemente în altă direcție, spre a li se ușura situația.

Dacă situația șomerilor intelectuali este atât de critică astăzi, ce va deveni ea mâine? Și unde vom ajunge?

D. SCORPAN
învățător

O experiență concludentă

Suprimarea caselor de toleranță sporește imoralitatea

Se știe că noua lege sanitară prevede închiderea caselor de toleranță și localurilor de întâlniri. Serviciile sanitare au și început să execute legea.

O dispoziție legală în acelaș sens, s'a aplicat recent și în statul Columbia (America de Sud). Rezultatul a fost dezastruos pentru morala publică.

In toate orașele din Columbia, —în lipsă de localuri speciale— s'au produs atentate la pudoare pe străzi și s'au petrecut obscenități în văzul tuturor, în șanțuri, în parcuri și grădini publice.

Și legea a fost suspendată, numai după două luni dela punerea ei în aplicare.

Fiindcă măsurile coercitive împotriva structurei organice a omului, sunt o inepție. Și totuși, așa ceva se încearcă și la noi...

Dirijabilul „R. 100"

este serios avariat

Londra 2.—Dirijabilul „R. 100" a sosit la Montreal noaptea trecută, la ora 2.35. Șase sute soldați au ajutat la aterisare.

Din cauza intemperiilor, aeronova a suferit stricăciuni mari. Ambele cârme sunt avariate, iar învelișul trebue schimbat.

ACOLO unde s'a cutremurat pământul...

Catastrofa sismică din Italia s'a resimțit cel mai mult în orașul Melfi, ajuns un morman de ruine. Clișeul nostru e o înfiorătoare icoană a suferinților omenești, sub lovitura barbă a naturii.

Istoria se repetă

Cultivarea spiritului războinic

S'au împlinit 16 ani de când guvernul austro-ungar, prin reprezentantul său la Belgrad, adresa guvernului sârbesc celebra notă—adevărat ultimatum—care a dezlănțuit în urmă, războiul mondial.

S'ar fi cuvenit ca în toate țările Europei această dată să fie comemorată prin evocarea tuturor barbariilor comise în timpul celor patru ani de măceluri fratricide.

S'ar fi cuvenit ca cel puțin azi, în amintirea tristelor evenimente din Iulie 1914, pasiunile șovine și discursurile instigatoare să fie înlocuite prin sentimente de înfrățire și vorbe de împăciuire.

Omul este însă, o mașină care uită *(Henri Barbusse)*.

Uitate au fost toate suferințele omenirii; uitate au fost milioanele de cadavre cari au acoperit câmpiile de luptă.

Nici nu s'au vindecat, încă, rănile provocate de cruzimea beligeranților din ultimul războiu și s'a și reînceput pregătirea terenului favorabil unui nou 1914.

Intre 1870 și 1914, de pe catedrele tuturor liceelor și universităților germane, reprezentanții culturii teutone, profesori acoperiți de rugina vremii, propăvăduiau războiul de expansiune, războiul pentru atingerea idealului „Deutschland uber alles".

Tineretul german din acele vremuri, însuflețit de aceste idealuri, a contribuit la împlinirea catastrofei; — iar omenirea conștientă a acoperit cu oprobiul ei pe „Kultur doctorii" cari au pregătit dezlănțuirea cleei mai mari duane a omenirii.

In anul de grație 1930, pangermaniștii din 1913 și-au găsit demni urmași.

„Revanșiștii" germani au început a reedita metodele din trecut.

Profesorii școlilor din republica germană au adoptat sistemul predecesorilor de sub imperiu.

Zi cu zi, cu o perseverență diabolică, ei învenincază sufletul tinerimei cu patima răzbunării.

„Niciodată—zice Profesorul Ger„land-Germania nu va putea uita, „și nu va uita desigur, imensa „nedreptate pe care a suferit-o „poporul german în cei 12 ani de „ocupație.

„Infam ar fi acel care ne-ar „sfătui să nu ne mai gândim la „trecut. Nici nn „Locarno" nu va „putea vindeca rana care se nu„mește „Alsacia-Lorena" și care „sângeră mai mult ca oricând".

Munțiile acumulate și înarmările excesive desigur că prezintă un real pericol pentru pacea Europei; dar ce înseamnă toate acestea față de opera nefastă la care se dedau apostolii spirituali ai popoarelor?!..

Crescuți în mentalitatea otrăvitoare a necesității revanșei—tinerii germani, în ale căror mâini vor fi, peste puțin, destinele republicei germane, vor căuta să traducă în fapte teoriile maeștrilor.

Și atunci vorbele *Ecclesiastului* vor găsi o nouă ilustrare în istoria omenirii: „tot ceia ce a fost, aceia va mai fi și tot ce s'a făcut, aceia se va mai face"!

Milton Lehrer

ACTUALITĂȚI POLITICE

DIPLOMAȚIA SUBȚIRE

A D-LOR VAIDA ȘI MIHALACHE

In lipsa din țară a d-lui G. G. Mironescu, ministru de externe, diplomația guvernului este exercitată de d. Al. Vaida, ca interimar la afacerile externe; și de d. Mihalache, (!) probabil, din temperament...

Acesta din urmă și-a mărturisit singur loviturile diplomatice, cu prilejul unor declarații făcute la Cîmpulung (Muscel).

Cică d. Mihalache — față în față cu un reprezintant al capitalului francez — și-a agitat nervos poalele cămeșii, și a cerut imediat bani pentru Creditul Agricol, căci la din contra, se va supăra... și nu va mai lua de la franțuji, ci se va adresa aiurea!

D. Mihalache, încântat, și-a exprimat încrederea că, cu „lovitura" asta diplomatică, a aranjat legendarul Credit agricol.„

Noi vedem însă că banii tot n'au venit; și bănuim că capitalul străin... s'a prăpădit de ris! Iar d. Mihalache rămîne cu buza umflată și cu cămașa afară.

*

D. Vaida, diplomat din aceiaș stofă, a luat-o pe altă cale. Primind pe reprezintantul unei agenții evreești, și atingînd chestia tulburărilor antisemite, d. Vaida a pus problema astfel:

Oamenii se asociază la tulburări antisemite, fiindcă-s necăjiți. In țară-i lipsă mare de bani. Dacă bancherii evrei ne vor acorda împrumuturi, va înceta antisemitismul,

Cu alte cuvinte: dacă evrei străini nu dau bani, spargem capete evreești în țară. S'au mai popular: „punga ori viața"!

Cum poate tolera țara rușinea unor asemenea declarații? Cum tolerează Regele astfel de guvernanți care ne scot din stima Europei?

X.

IDEI ȘI FAPTE

Directoarea L...

Redăm lucrurile așa cum au fost povestite de gazetele din Basarabia.

La Bălți există un liceu de fete etatizat, pus sub oblăduirea doamnei L.

La liceul acesta nu e vorba să se fi aplicat doctrine pedagogice noui și elevele de aici n'au fost până acuma clasificate ca cele mai știutoare de carte. Nicidecum.

In schimb, cercetând cauzele scumpirii mereu crescânde a taxelor școlare dela acel liceu, gazetele servesc unele amănunte de felul cum înțelege directoarea L. să administreze gospodăria așezământului cultural în chestie.

„Făcându-ne ecoul zvonurilor ce nu mai contenesc, întrebăm și noi—spun gazetele—cum într'un an sobile liceului consumă numai 7 vagoane de lemne, plătite regește; în timp ce în alt an, *mai cald*, în registre sunt trecute tocmai 15 vagoane?

„Intrebăm, în virtutea căror considerente se achiziționează pentru internat un mobilier vechi și uzat cu 250.000 lei, când prețul unuia nou nu întrece, în nici un caz, suma de 90.000?

„Mai întrebăm, dece un șir de ani se plătește o chirie, care e cel puțin de două ori mai mare decât prețul real?

Mărturisim dela început: ne-am obișnuit cu furturile și hoțiile cele mai nerușinate în avutul public al acestei țări și nimic nu ne mai miră.

...Am ajuns și noi la rândul nostru, pe punctul teribil, când abuzurile de putere și ilegalitățile nu le mai comentăm dela fapt la fapt, ci le generalizăm, fiecare din ei constituind o imagine fidelă a timpurilor de disoluție și corupere.

Sunt totuși unele ocaziuni când

(Continuarea în pagina II-a)

Spionajul american în Europa

O senzațională descoperire în Germania

In Germania provoacă mare senzație descoperirea unei vaste organizații de spionaj, în favoarea Americei. Organizația avea ramificații în tot Reichul. După cât afirmă ziarele germane, Statele-Unite au fost puse în posesia unor documente importante asupra situației militare și economice a Germaniei.

In slujba organizației de spionaj sunt și câțiva ofițeri superiori, funcționari din ministere, dela căile ferate și poștă.

Cu acest prilej, ziarele relatează că cea mai mare instituție de spionaj din lume, nu o au sovietele, după cum se credea, ci St. Unite.

x Distribuirea premiilor cetitorilor ziarului „Opinia" va avea loc mîne Duminică 3 August, ora 10 dim. în sala Sidoli.

DIN TOATĂ LUMEA

Un club... americănesc.—La New-York s'a înființat un club numit „Loja sfântă". Autoritățile au fost înștiințate că această instituție n'are alt scop de cât ajutorarea oamenilor săraci, fără ca ei să știe de unde le vin ajutoarele. Dat fiind că la conducerea acestei Loji erau oameni sus puși, nu s'a mai făcut nici un fel de control.

In realitate însă, loja aceasta era un local de destrăbălare. Acolo după ce se excitau nervii asistenților prin filme picante și dansuri de femei în costumul Evei, se petreceau adevărate orgii.

Soția unui membru al clubului, curioasă să știe ce se întâmplă acolo, și-a spionat bărbatul și a văzut scenele „sfinte". Ea a înștiințat poliția, care făcând o descindere, a arestat 133 bărbați și vreo 60 de femei, făcându-li-se proces pentru atentat la bunele moravuri. Și ca epilog al acestei întâmplări, soțiile celor arestați au făcut cereri de divorț.

*

Interesante exhibiții aviatice la Moscova — Am relatat că sovietele dau o deosebită importanță aviației, dat fiind rolul ce-l va juca în războiul de mâine. Guvernul sovietic a instituit mari premii pentru aviatori; și serbări aviatice au loc foarte des. In special sovietele dau o mare atenție părții practice a navigației aeriene. Astfel s'au construit clădiri de lemn pe un câmp intins, iar aviatorii militari fac exerciții de distrugere a bărăcilor. Ținta este de a se distruge o baracă cu o singură lansare de bombă.

O altă exhibiție interesantă a fost următoarea: doua avioane erau legate, unul de altul, cu o frânghie lungă numai de zece metri.

Avioanele s'au ridicat și au sburat tot timpul la aceiași distanță unul de altul. Figura este extrem de grea și foarte periculoasă.

*

Moralitatea în Turcia. —Ministerul turcesc de instrucțiune a trimis o adresă tuturor școlilor din Turcia, prin care interzice profesoarelor și elevelor să întrebuințeze pudra și rouge-ul, înăuntrul sau în afara școalei. Deasemenea profesoarele sunt obligate că dela începutul anului școlar sa poarte o uniformă identică cu a elevelor, având doar un semn distinctiv. Rochie „civilă" nu vor avea voie să poartă în nici o împrejurare. Elevele contraveniente vor fi elimenate din școală, iar profesoarele ce nu se vor supune, își vor pierde postul.

*

Pentru a deveni artist de cinema. — Hollywood, orașul filmelor, este scapul vieții multora dintre tinerii actualei generații. Un tânăr german Alexander Klein din Hamburg, văzând că n'are mijloace să poată călători spre Hollywood unde speră să ajungă artist de cinematograf, s'a întovărășit cu încă doi tineri și-au proectat împreună o lovitură.

Intr'o noapte ei au pătruns în localul băncii „Hamburger-Bank", au spart o casă de fier și au furat vreo 200 mii mărci. La ieșirea din bancă, însă, au fost prinși și predați poliției, care i-a trimis în voiaj la închisoare...

UN ORAȘ al amorului liber

Orașul Ucaz din munții Caucaz, este un adevărat oraș al amorului liber. El este locuit numai de burlaci și fete nemăritate, care lucrează în industria minieră.

Muncitorii trăesc în concubinaj cu muncitoarele și desfac legăturile dintre dânșii îndată ce împrejurările nu le mai permit viața comună; sau când se plictisesc unul de altul.

Copiii rezultați din aces tral, sunt crescuți într'un orfelinat special. Băeții poartă numele tatălui, iar fetițele pe al mamei.

IN CASELE BOERESTI DE ODINIOARĂ

O FIGURĂ ORIGINALĂ A IAȘULUI: Petrică Ciocan

de *Rudolf Suțu*

Eram copil și auzeam mereu vorbindu-se în casă de unul anume Petrică Ciocan; ba de multe ori vedeam în ograda casei părintești, mângâind pe cânele nostru Bob, pe un bătrânel, bine îmbrăcat, mic de statură, cu cilindru în cap, cum se purta pe atunci, și cu nelipsul lui baston, cu un cap de câne de sidef la capăt.

Iar când mergeam pe la casele prietenilor mei, dădeam acolo de acelaș bătrânel, la fel îmbrăcat cum îl vedeam la noi acasă; dar, în lipsa cânilor, desmierdând prin vorbe bune păsările și mâțele ce-i ieșau înainte.

Și atunci, am început noi copiii să ne interesăm mai de aproape de Ciocânel — așa îl denumisem noi — de Petrică Ciocan, care ajunse răsfățatul caselor boerești de pe vremuri din Iași, datorită și bunătății lui fără de margini, cât și faptului că era gata ori când să aducă serviciile sale ori și cui, ori când și pentru orce.

In toate casele din Iași, nu se vorbea de cât de Petrică Ciocan. Când era de făcut ceva mai greu, fie-care se gândea la Petrică Ciocan; iar când era de descurcat vre-un bucluc, acest drac de om îi găsea capacul.

Petrică Ciocan cunoștea întreaga istorie a țării în cele mai mici amănunte.

De multe ori se punea la vorbă și înșira pe toți hatmanii și voinicii pe cari i-a avut Moldova, cunoscând toate rangurile și demnitățile boerești. Că le învățase anume acestea, sau că le știia întâmplător, căci avusese și o învățătură bună, era o chestiune de care se întrebau unii și alții.

Când îl chema acasă Alecu Manu, fiul postelnicului Ioan Manu, Petrică Ciocan, adresându-i-se prietenește, îi spunea cam așa:

— „Coane Alecule, eu de multă vreme cunosc pe coana Sultana, (soția lui Alecu Manu), Dumnezeu s'o ție în viață multă vreme, că bună și miloasă mai e".

Și începea, Petrică Ciocan, înfierbântat la vorbă, să'nșire toate rubedeniile lui conu Alecu, neuitând să amintească mai întâi de surorile dumisale Caterina și Elisa și de fratele Mihail și apoi începând de la marele vornic Dumitrașcu Jora, trecea peste marele postelnic Apostol, peste slugerul Gavril și peste Antioh Jora, marele logofăt și hatman al Moldovei. Tuturora le spune pe nume, ca și cum i-ar fi cunoscut el singur și ar fi trăit în acelaș timp cu ei.

Tot așa vorbea și cu coana Pulcheria Sturdza, mama foastei Regine Natalia a Serbiei, și a Mariei și Caterinei, măritate cu Grigore Ghica și cu Eugen Ghica.

Petrică Ciocan vizita des casa Lățeștilor, din strada Lățescu, unde cele două surori Eugenia și Olga, fiicele hatmanului Iordache Boldur Lățescu, îl primeau în totdeauna cu multă prietenie, plăcându-le să se pue la taifas cu dânsul.

L'a cunoscut bine și pe mitropolitul Calinic Miclescu, care, când îl primea aici la Iași, în casele vechi ale familiei Miclescu, îl dădea pe mâna surorilor și fraților săi, cărora le istorisea despre isprăvile lui din tinerețe, povestite cu mult haz și ascultate cu sfințenie.

Dar, într'o bună zi, într'o zi nenorocită, Petrică Ciocan își în-

(Continuarea în pag. II-a)

PURGATIV SALIN DECONGESTIONANT **Apă de BREAZU**

DECONGESTIONANT AL ORGANELOR DIGESTIVE GLANDE ŞI ANEXE.-1/2 PÂNĂ LA UN PAHAR DIMINEAŢA PE NEMÂNCATE

Până eri o grozăvie — azi, spălatu-i bucurie!

Savuraţi viaţa în ziua spălatului rufelor. Nu vă mai chinuiţi cu frecatul rufelor, ci lasaţi ca Radion-ul să lucreze.

Radion spală singur!

Dizolvaţi Radion-ul în apă *rece*, bagaţi apoi în soluţia rece a Radion-ului rufele înmuiate dinainte, lăsaţi-le să fiarbă 20 minute şi clătiţi-le.

Rufele devin curate şi albe ca zăpada. Frecatul rufelor este un chin inutil care strică lingeria şi mâinile — şi te face oare mai frumoasă?

RADION preparatul ideal cruţă rufe'e.

PIESE ORIGINALE
CHEVROLET
LA PREŢUL FABRICEI LE GĂSIŢI NUMAI LA
„Moldova Comercială"
agent autorizat pentru auto-Chevrolet

Doctor M. HELD
BOLI INTERNE
Genito-urinare — Sifilis
Consultă zilnic dela 8-11 şi 3-8
VINDECĂRI RADICALE
după cele mai
NOI METODE ŞTIINŢIFICE
Tratamentul Varicelor prin Injecţii (metoda Prof. Sicard)
Reducere pentru funcţionari şi muncitori
str. Anast. Panu No. 24 etaj
Intrarea prin boltă

Dr. Natalia Schleier
de la clinica din Viena
specializată în boli de femei şi copii, naşteri,
Cons.: 8—9 dim. şi 2—6 p. m.
str. Elena Doamna 26.

Dr. Solo Schreifel
fost intern de spital
BOLI INTERNE
Boli de piele şi venerice
Consultă zilnic dela 9-12 şi 2-8
str. Anastasie Panu No. 58
(vis-a-vis de Palatul de Justiţie)

Dr. GR. DIMITRIU
Asistent al clinicei dermato-sifiligrafică
Medic-şef al secţiei dermato-venerică de la spitalul militar
consultă în fiecare zi
între orele 5—8 după ameaza
in str. Cuza-Vodă No. 23
colţ cu str. Armeană.

DOCTORUL
Ovidiu Cordescu
consultă pentru boli de
NAS, GAT şi URECHI
în fiecare zi între 4—7, în
Strada Lăpuşneanu No. 27 Iaşi

DOCTORUL
R. DAMSKER
str. Ghica-Vodă No. 44-46
consultă zilnic
MEDICINĂ INTERNA
SIFILIS şi
GENITO-URINARE
între orele 8-11 a. m. şi 3-7 p. m.
Diathermie şi băi de lumină.

LABORATOR
SPECIAL PENTRU ANALIZE MEDICALE
Dr. I. NIMEREANU
Director Dr. L. Diaca
Str. Lăpuşneanu 29
Execută orice analize medicale

Inginer Diplomat
I. SCHLEIER
Str. Elena Doamna 26
execută construcţii de orice natură în antreprize şi regie.
Face planuri, devize
Calcule de beton armat.

x Bătăturile le înlăturaţi sigur cu „Coricol".
Depozit: Farmacia Polak, str. Ştefan cel Mare.

!! Numai cu 50 bani pe zi !!
realizaţi importante economii
abonându-vă la
„ECONOMIA CASNICĂ"
Detalii în numărul de mâine

România
Corpul Portărelilor Trib. Iaşi
PUBLICAŢIUNE No. 395
Anul 1930 luna Iulie ziua 28
Se publică spre cunoştinţa generală că conform adresei Jud. Ocol. II Mixt Iaşi No. 15244 se va vinde prin licitaţie publică în ziua de 14 August a. c. ora 12 a. m. averea mobilă sechestrată cu procesul verbal No. 1839 | 929 de la debitorul C. I. Popovici din Tg. Frumos la pretenţia Soc. Hatmanul Nicoara din Iaşi, averea compusă din: Un cotiugar de un cal cu osie de fer şi coş de scânduri, un docaraş de un cal cu osie de fer vopsit negru, una morişcă (vânturătoare) marca Klaiton în bună stare de funcţiune.
Vânzarea se va face în Tg. Frumos în Piaţa Oraşului la ora sus arătată pe bani gata şi în asistenţa com sarului respectiv.
Şef Portărel, Indescifrabil
Secretar, Indescifrabil

Important!
Important!
Doriţi a face economie?
Comandaţi-vă costume, pardesie şi paltoane la
MAGAZINUL
HIGH-LIFE
str. Lăpuşneanu
care acordă mari reduceri de preţuri pe tot timpul vacanţei.

Regia Autonomă C. F. R.
PUBLICAŢIE
Se aduce la cunoştinţa generală că în ziua de *Luni 25 August a. c. orele 11* se va ţine licitaţie publică la *sediul Inspecţiei VIII-a Mişcare Cernăuţi, strada Goethe No. 1*, cu oferte închise şi sigilate pentru:
Concesionarea exploatării bufetului din staţia Larga.
Pentru amănunte se va consulta *Foaia Licitaţiilor Administraţiei C. F. R.* (costul abonamentului anual 100 lei) care se găseşte afişată în toate staţiile C. F. R. iar pentru orice alte informaţii referitoare la această concesionare, cei interesaţi se vor adresa Inspecţiei de mai sus în orice zi de lucru, în orele de serviciu.
No. 13862 | 930
Inspecţia 8-a Mişcare Cernăuţi.

Magazinul de muzică
GH. FOTESCU
Str. Lăpuşneanu 29
vinde: Piese de automobile, articole de muzică, biciclete.
Atelier pentru reparaţie şi de vulcanizare.

IDEI ŞI FAPTE

Directoarea L...

(Continuarea din pag.-I a)

moralicește suntem datori să relevăm porcăriile mărunte, chiar dacă sumele delapidate ş'infime în raport cu capacitatea generală pe țară, de a fura.

Şi sunt imprejurări când ținînd seamă *de persoana* şi *de atributiile faptaşului*, un simplu trafic de influență ne revolta mult mai mult decât fraude de zeci de milioane.

Cu o directoare de liceu, ce scuze se pot invoca? Ce apostolat mai face asemenea profesoară? Cum mai poate merge bine şcoala? Ce educaţie capătă acolo copiii? Sunt toate aceste întrebări de nu tragicism profund Dar presa basarabeană mai formulează o întrebare:

— „Şi ca să terminăm, cum se mai întâmplă, că deşi tot oraşul comentează aceste abuzuri de un timp respectabil, duhul rău al doamnei L. tot mai tronează atotputernic între zidurile liceului de fete din Bălți?"

D. ministru Costăchescu care printre altele vrea să desființeze şi liceul de fete din Bălți, ar putea să se aşeze în faţa unei alternative:

„Decât să sugrumi o instituţie, care ar putea fi de folos societăţii, n'ar fi oare mai nimerit „s'o sugrumi" pe directoare?

Şi macar dacă cazul dela Bălți ar fi izolat.....

I. L. Basarabeanu

In trei lecţii învăţaţi la perfecţie înnotul.
Adresaţi-vă profesorului de înnot IORGULESCU la STRAND. (Il veţi recunoaşte după culoarea pielei, fiind cel mai negru dintre toţi vizitatorii Strandului.
Dispositiv special pentru şcoala de înnot.

DEPILAŢI-VĂ!

Nu e estetic să te prezinți pe plajă cu corpul prea păros! Aceia care au această neplăcere o pot evita depilându-se la 2—3 săptămâni odată, iar cu timpul, prin depilări repetate, părul poate dispărea chiar pentru totdeauna, ceia ce e, desigur, o mare plăcere! In orice caz, prin acţiunea depilatorului, te poţi prezenta estetic pe plajă!

Chiar părul de subsuoară, care se vede când înoți ori ridici mîna în diferite împrejurări, trebue înlăturat de persoanele de bun gust. *Noblesse oblige!*

Cereți *Depilatorul Werner.*
Depozit Farmacia Const. I. Werner Iaşi.

GRATIS
Developează, cumpărând plăci, rollfilme, filmpakuri la
FOTO-MIMOSA
str. Elena Doamna 1 Bis
Depozit permanent de aparate şi accesorii fotografice pentru amatori.
Laborator special deschis de la orele 6 dim. până la orele 12 noaptea.

FAPTE DIVERSE

Nereguli în piaţa Nicolina

cu încasarea taxelor comunale

Poliţia a informat Primăria de oarecare nereguli ce s'ar comite în piaţa Nicolina, cu ocazia percoperei taxelor.

Un sătean a reclamat că a fost încasat de un podar, care avea asupra lui mai multe chitanţe. Aceste chitanţe se afirmă, că au fost date spre încasare de un perceptor d n Piaţa Nicolinei.

Chitanţele au fost depuse la poliţie care a deschis o ancheta.

Talhari urmăriţi

Autorităţile militare au cerut poliţei locale să pue în urmărire pe soldaţii Lapte-Bătut Zaharia şi Ion Cociomov din garnizoana Tighina.

Ambii sunt condamnaţi pentru furturi şi în ultimul timp au evadat cu armament cu tot, promiţând că vor înjgheba o banda de tâlhari cu care să lucreze pe şoselele Moldovei de sus.

Câteva furturi

D. av. Ghimpeţeanu a reclamat poliţiei că în cursul nopţei i s'a furat firma.

— Cetaţeanul Victor Cr stovici din str. Trantomir, a reclamat că dormind cu uşa deschisă, a fost jefuit.

— O veche clientă a poliţiei, Aneta Hânjobescu, orginară din Aroneanu, a fost din nou arestată de poliţie, pentru furturi.

— La o cârciumă din str. Descălicătoarei, petreceau Sârbu Ion şi Sandu Dtr. din sos Socolei 11. La un moment dat, Sârbu a furat prietenului, portmoneul cu 2700 lei. La plată, furtul a fost descoperit şi hoţul arestat.

Diverse

Mai mulţi locuitori din strada Trancu au reclamat ieri poliţiei contra conducătorilor serviciului barometric.

Oamenii acestui serviciu au descărcat astă noapte trei sacale chiar pe podul Tacu, în mijlocul oraşului, producând o infecţie sălbatică.

— A fost condus la secţie Al. Cojan din Str. Armeană 28.

Acesta a ridicat o geantă de piele ce a căzut dintr'un vagon de tramvai, şi şi-a oprit-o lui.

Rep.

INFORMAŢIUNI

x *O îndrăzneaţă tâlhărie* a fost comisă ieri noapte pe şesul Cucutenilor. Trei bandiţi armaţi au pătruns în stâna Oläeru din Heleşteni-Movileni, şi după ce au maltratat pe ciobani, legându-i cu sârmă, au furat 600 oi şi tot produsul din vară al stânei.

x Tribunalul de vacanţă a respins ieri concordatul cerut de soc. Grünberg et Feinştein; şi a admis în principiu concordatul solicitat de comerciantul Uşer Kahane din str. Cost. Negri.

Omologarea concordatului cerut de fabrica „Casinca" a fost amânata pentru azi.

x Maşina trenului de marfă 4402, trecând prin staţia Asău-Bacău, a dat peste lucratorul Gh. Tohari lovindu-l mortal.

x In cursul zilei şi nopţii de ieri, Brigada de urmărire a facut o serie de descinderi la unii studenţi din localitate.

x *I-a fugit nevasta*— D. Ştefan Dricov din Mah. Ţutora 37, a reclamat parchetului că prietenul său Ion Macarie, i-a sedus nevasta. Aceasta fugind de acasă, i-a lasat copiii, pe care nu-i poate îngriji.

x Notarul com. Ungheni, d. I. Simionescu, a fost dat în judecată pentru fals.

El eliberase — deşi legea este formală în această chestiune — un buletin de popu'aţie ţiganului nodmad Lazăr Stanescu.

Parchetul cercetând cazul, a dat în judecată pentru fals, pe notar.

x **La grădina Copou,** muzica Reg. 13 va cânta Luni 4 Aug. între orele 9—12 dimineaţă, cu următorul program:

1. Marşul: *„Nibelungen"* de Wagner-Sontag.
2. Vals: *„Aur şi Argint"* de F. Lehar.
3. Overtură: *„Martha"* de Foltov.
4. Cor din Operă: *„Faust"* de Guvod.
5. a Tango: *„Pescarul"* de Bottca
   b Vals *„Suvenir din Slănic* de C. Sandner
6. Mare Fantazie din opera *„Aida"* de Werdi.
7. Potpouri din Optte: *„Contesa Mariţa"* de Kalman
8. Fantasie naţională: „Amintire de peste Olt de Etinescu.

Marş Final.

x *Inainte de a pleca la băi sau la ţară, abonaţi-vă la ziarul „Opinia". Abonament lunar Lei 100.*

x *Incercare de sinucidere* —Femeia Maria Niculescu din Fântânele—Iaşi, a încercat să-şi puie capăt vieţei, strangulându-se, dar a putut fi salvată la timp.

S'a stabilit că nenorocita femeie suferă de pelagră.

x **Distribuirea premiilor cetitorilor ziarului „Opinia" va avea loc mâine Duminică 3 August, ora 10 dim. în sala Sidoli.**

x Soc. „Brith Trumpeldor" cheamă membrii organiz. la adunarea ce are loc azi ora 9 seara, în localul din str. Elena Doamna.

x Poliţia şi autorităţile judeţene au început ancheta pentru identificarea necunoscutului care a fost găsit asasinat pe şesul Vlădicenilor.

Corpul purta în jurul gâtului o curea cu care fusese strangulat. Necunoscutul era un om de 35—38 ani, ochi albaştri, păr şi mustaţă mică blondă şi pare a fi muncitor basarabean.

x Comitetul soc. „Iubirea de Oameni" secţia Tineretul, aduce pe această cale viile sale mulţumiri d-lui dr. E. Wartenberg pentru conferinţa asupra tuberculozei desvoltată la şedinţa de auto-cultură în seara de Vineri 1 August a. c.

x Legiunea de jandarmi a înaintat parchetului pe individul Mereuţă Gh. din judeţul nostru, fiind bănuit de furt.

Consilierii liberali dela Bivolari

au refuzat să se constitue

Se ştie că pentru ziua de Joi 31 Iulie se făcuse convocarea consilierilor comunali dela Bivolari, când urma să aibă loc constituirea consiliului.

Cu toate că prefectura înştiinţase din timp pe toţi consilierii—inclusiv pe cei liberali, — despre acest fapt, totuşi Joi dimineaţă consilierii opoziţionişti nu s'au prezentat la constituire.

D. prefect V. Petrovanu a încheiat un proces-verbal asupra acestui fapt, urmând ca delegaţiunea judeţeană să îndepărteze pe consilierii care n'au luat parte la şedinţa de constituire.

Astfel în locurile consilierilor opoziţionişti aleşi, vor veni supleanţii lor.

In casele boereşti de odinioară

(Continuarea din pagina I-a)

drepta a lene paşii, spre casa Beldimanilor din Iaşi. Acolo a dat de copiii vornicului Iordachi Beldiman, fost ministru, şi anume de fraţii Dimitrie şi Gheorge primul însurat mai târziu cu Elisa Balş; al doilea cu Maria Mavroeny, şi de surorile lor Pulcheria măritată cu Teodor Rosetti şi Lucia, măritată cu colonelul Şubin. Gata oricând să servească pe fiecare, Petrică Ciocan când a văzut că nimeni nu vrea să întovărăşească pe copiii Beldiman la iazul ce le purta acelaş nume (şi despre care vechii ieşeni îşi mai amintesc), Petrică Ciocan s'a dus cu ei... şi acolo a rămas.

Pe o zi de vară, plină de năduf, pe o căldură tropicală când se muiau trotuarele Iaşului, Ciocânelul sburdalnicilor copii, se aruncă în iaz, se scufundă odată, de două ori, apărea din nou la suprafaţa apei; se mai cufundă încă odată, până ce prins de o bulboană, nu l'a mai văzut nimeni.

Jalea din casele boereşti din Iaşi a fost mare de tot, când s'a aflat cum şi-a dat sufletul acest om. Pe malul iazului i-au rămas cilindrul şi bastonul, ce i-au fost nelipsite toată viaţa. Un ţăran care locuia în apropiere de iaz, le-a luat şi le-a atârnat pe pereţii casei sale după dorinţa familiei Beldiman.

In fiecare Duminică, ieşenii cari l'au cunoscut şi iubit atâta pe Petrică Ciocan, se duceau în plimbare la iazul Beldiman, intrau în casa ţărănească şi priveau trişti şi cu durere în suflet la cilindrul şi bastonul atârnate pe pereţi, amintindu-şi de prietenul acela scump, pe care l'au pomenit încă multă vreme, până au închis ochii şi cei ce l'au iubit atâta pe Petrică Ciocan, zis Ciocânel.

Rudolf Suţu

Dela consiliul jud. Iaşi

Ieri după amează consiliul jud. Iaşi urma să se întrunească în a doua şedinţă din sesiunea extraordinară inaugurată în cursul dimineţei. Datorită însă faptului că membrii nu s'au întrunit în număr şedinţa n'a putut avea loc; urmând ca adunarea viitoare a consiliilor să se ţie Luni după prânz la ora 3.

*

In şedinţa de inaugurare a sesiunei de vară s'a discutat chestiunea instalării consiliilor comunale din judeţ. D. Toma a protestat contra faptului că aceste instalări ar fi făcute după preferinţe, amânându-se instalarea acelor consilii unde guvernul nu are majoritatea.

D. prefect Petrovanu a declarat că afirmaţia aceasta este inexactă, deoarece instalările consiliilor comunale se face fără „preferinţe" ci în limita timpului disponibil.

Astfel d-sa a citat cazul com. Gropniţa, unde cu toate că guvernul are acolo majoritatea, consiliul încă n'a fost instalat.

*

Se ştie că prefectura este proprietara conacului dela Mădârjeşti-Iaşi, căruia i s'a dat destinaţia de dispensar.

Dar o anchetă oficială făcută la faţa locului a stabilit că din averea acestui conac au dispărut obiectd şi materiale în valoare de câteva sute de mii de lei; şi în plus întreg conacul este folosit de către agentul sanitar, în timp ce pentru dispensar a destinat o singură cămăruţă întunecoasă.

Dar cazul acesta a dat loc la o severă anchetă ce va fi făcută Luni de către o comisiune special delegată de consiliul judeţean, pentru a se stabili răspunderile şi eventual dacă este cazul ca afacerea să fie înaintată parchetului.

*

In fine consiliul a decis ca începând de Luni şedinţele să aibe loc în fiecare zi între orele 5—8 după amiază.

O casă macabră

în oraşul Bacău

Parchetul de Bacău, a elucidat un interesant caz.

La reclamaţia unor săteni din com. Călugăru-Bacău, Parchetul a făcut o descindere la locuinţa locuitorului Gh. Ciopca din Bacău. Aici a fost găsită o „casă a fantomelor".

O statue mare de ceara, ca de panoramă, era aşezată de un soclu de lemn; odaea era tapetată în negru şi împodobită cu cranii şi oseminte omeneşti.

Trei ţigani: Tresamo I. Gh., Gh. Gheorghe, Gh. Mina, care făceau excrocherii sub numele de spiritism, au fost arestaţi şi depuşi în închisoare.

Curierul Băilor

Băile Strunga

Tg. Frumos.— Printre frumoasele staţiuni balneare se poate număra, cu drept cuvânt şi Strunga din jud. Roman.

Această staţiune tinde să-şi recapete într'un ritm accelerat faima de care se bucura în trecut, întrunind cu prisos condiţiunile cari asigură succesul unei staţiuni balneare: eficacitatea apelor, confortul modern, frumuseţea naturii şi eftinătatea.

Despre eficacitatea apelor sale sulfuroase, n'ar fi de menţionat de cât simplul fapt că, încă dela 1834, protomedicul Zotta, după minuţioase cercetări, le stabilea faima care n'a fost desminţită.

De atunci, cu oarecare intermitenţe, băile dela Strunga au fost vizitate de cei cari sufereau de reumatisme poliarticulare, subacute şi cronice, de nevralgii, de cei suferinzi de sciatică şi de cei boli de piele, şi sifilis.

Situată pe şoseaua naţională Iaşi-Roman, la poalele frumoasei păduri seculare dela Strunga, staţiunea cu hotelurile, vilele şi cazinoul, se pierde în mijlocul unor minunate plantaţii de brazi, livezi şi grădini.

Legătura cu oraşele dimprejur o fac cursele de autobuze, iar pentru cei care vin de departe, se află autobuze în gara Tg. Frumos, sau Roman. Căile ferate acordă o reducere de 50 la sută pentru toţi călătorii, indiferent de timpul ce-l trec acolo.

Deşi redeschise abia de doi ani băile dela Strunga atrag un număr de vizitatori tot mai mare, şi din toate părţile ţării, pentru că nu s'ar putea contesta acestei staţiuni pe lângă caracteristicile enumerate mai sus, grija de confort şi aspectul de mică staţiune occidentală pe care îl dau mai ales florile, risipite cu gust şi din belşug, făcând să-şi merite numele de „staţiune înflorită". Calmet

Ateliер clandestin în jud. Bălți

pentru falșificare de monedă

Bălți 2.— Am anunțat că jandarmii din Pârliți au descoperit la numitul Drezdin un stoc de monede a câte doi lei, falșificate.

Făcându-se cercetări amănunțite s'a stabilit că Drezdin avea sarcina să pue în circulație monezile falșificate în comuna Calarași.

Executându-se o descindere inopinată la individul Seretin Zelincov din Tg. Calarași, s'a găsit la locuința lui o mașină de făurit monedă, precum și metaluri și diverse materiale chimice.

Zelnicov a fost și el arestat și se continuă cercetările pentru identificarea tuturor complicilor.

Coresp.

Incep în curând lucrările

pentru construirea unui cartier ieften al Iașului

Cooperativa „Căminul Ideal" a obținut sprijinul necesar

Ieri a avut loc ședința cooperativei de construcțiuni „Căminul Ideal". D-l *I. Dumitraș*, delegatul cooperativei la Casa autonomă a construcțiilor și la Bancă Centrală a cooperației, și-a prezintat raportul. Domnia-sa relatează buna impresie ce a produs la București aflarea despre existența cooperativei „Căminul Ideal".

Casa Autonomă a construcțiilor prin directorul ei d-l Cermăzeanu a propus cooperativei „Căminul Ideal" să devie sucursala ei pentru Iași. Această propunere convine de minune cooperativei și desigur că în cel mai scurt timp se vor face toate formele pentru aducerea la îndeplinire a acestui fapt.

Casa construcțiilor are actualmente un fond de 300 milioane lei, din care va aloca pentru Iași o sumă importantă. S'au început demersuri pentru cumpărarea unor terenuri convenabile, în localitate. Cooperativa „Căminul Ideal" a înaintat o listă de membrii care s'au înscris până în prezent și cari desigur că în ordinea cererilor vor fi cei dintâi avantajați.

Pe de altă parte d. I. Dumitraș raportează asupra cererei pe care a făcut'o Băncei Centrale cooperative de a se acorda un împrumut de 3,500,000 cu care să poată începe lucrările de construire a cartierului cu care am anunțat în numerile trecute ale ziarului nostru.

Banca Centrală a răspuns că întrucât chestiunea concordă în mod excelent cu intențiile ei, și întrucât garanțiile sunt suficiente, va acorda împrumutul. Marți 5 crt. d. S. Dumitraș va pleca la București cu planurile, devizele și toate formele, pentru a pune la punct această chestiune.

Pentru începutul săptămânei viitoare, cooperativa va convoca adunarea generală a membrilor săi. Dl. Inginer Hurmuzescu va depune la această adunare, raportul său de expertiză asupra planului, devizului și terenului.

REP.

Inspecții sanitare

D. dr. Cazacu, directorul regiunei sanitare, a inspectat zilele aceste județul Fălciu, comună cu comună. Acolo unde a constatat o oarecare slăbire în executarea măsurilor sanitare, a luat repede dispoziții de îndreptare.

*

Tot în cursul acestei săptămâni, d. dr. Vasiliu, medic primar al județului, a inspectat diferitele circumscripții, explicând fiecărui medic de circumscripție noile dispoziții din legea sanitară.

In raportul pe care l-a înaintat inspectoratului, d. dr. Vasiliu relevă starea ireproșabilă și funcționarea exemplară a spitalului din Ungheni.

Câteva amănunte noi

cu privire la accidentul de aviație din localitate

Datorită obișnuitei gentilețe a forurilor superioare militare, suntem azi în măsură să informăm publicul cu noui și interesante date, privitor la moartea aviatorului Keller.

In urma amănunțitelor cercetări ale Parchetului Militar C. 4 armată fapatele au fost stabilite cu exactitate.

Aviatorul Keller a fost totdeauna cumpătat

S'a colportat pe seama defunctului aviator, cum că în ziua accidentului, dânsul ar fi fost obosit.

S'a stabilit precis că în ajunul accidentului, petrecuse cu niște camarazi reangajați; însă petrecerea nu a luat proporțiile unui chef, Keller rămânând totdeauna cumpătat, de altfel calitate cunoscută de toți.

Keller moare ca un adevărat ostaș

Primele versiuni asupra motivelor ce l-au determinat pe aviator să execute acrobații aeriene, îl puneau într'o lumină defavorabilă, deoarece părea că le executase împins de un sentiment de vanitate profesională trecând peste limita permisă chiar celui mai desăvârșit as; totuși putem afirma că nenorocitul aviator a voit ca prin acrobațiile sale să degajeze coada avionului șefului său — Căpitan Ionaș, — (și el în plin sbor) de o scândură ce se agațase la decolare de aparat și amenința să producă un accident.

Sforțările sale au fost fatale; moartea pândea pe bravul ostaș și în cele din urmă l-a răpus în condițiile cunoscute din reportagiile trecute.

*

Se pare că în momentul prăbușirei și diverselor operațiuni de salvare, ceasul și inelul ce purta defunctul s'au pierdut pe câmp.

Cercetările au stabilit că inelul a fost găsit de un nisipar; iar un alt civil a prezentat a doua zi ceasul, Domnului Maior Argeșeanu.

Aviatorul Keller va fi trecut pe tabela de onoare a aviatorilor morți la datorie

Incă o ispravă

a fiorosului asasin Crivoi

Astăzi dimineață s'a introdus la postul de jandarmi din Miroslava-Iași, o nouă reclamație contra fiorosului criminal Gh. Crivoi.

Prin acea reclamație săteanul Mihai Scutaru din Miroslava arata că, înainte cu câteva zile de comiterea dublului asasinat, Gh. Crivoi întâlnind pe drum o fată a lui Scutaru în vârstă de 16 ani, a ademenit-o și a violat-o după care a amenințat-o cu moartea în cazul când l-ar denunța.

Fata, de frica criminalului, n'a spus nimănui nimic până zilele trecute când părinții au observat că e însărcinată. Fiind luată din scurt, a trebuit să mărturisească cele întâmplate.

Fata a mai declarat că după ce și-a bătut joc de ea, Crivoi a silit-o să se ducă la el în fiecare seară când lipsea soția lui de acasă.

Fata a mai relatat că atunci când venea la Crivoi, găsea acolo mai multe femei și fete tinere din sat, cu care el întreținea raporturi intime.

Cercetările sunt în continuare.

Rep.

Vizitați strandul dimineața în special, când, între orele 8—11, razele soarelui sunt mai eficace de cât în restul zilei.

In jurul alegerilor dela teatru...

Pentru a-și desemna doui delegați în consiliul de ad-ție al regiei autonome, artiștii au fost chemați la vot Joi dimineața. Această chemare fiind a doua, căci la întâia votanții, n'au fost în plen, alegerile s'au efectuat. Au fost două liste, patru candidați, și anume: I. C. Damirara—Aurel Ghițescu, Aurel Ion Maican—Mil. Gheorghiu.

Lista Damira-Ghițescu a întrunit 37 voturi, iar a doua numai 23.. De altfel și propaganda candidaților reușiți a fost mai intensă...

Candidații nereușiți au evitat propaganda, bazați pe citatul: „La vremuri noui, oameni noui".. Au dat însă greș... In orice caz, cei doui aleși, sunt oameni pe care se poate baza cineva, și deaceea credem că vor ști să apere cauzele juste, ale celor ce i-au desemnat în consiliu.

Rep.

Comuniști arestați

la Bălți

Bălți 2 — Poliția a descoperit o casă conspirativă în str. Libertății, arestând pe comuniștii Bruhman Halfin, d-ra Mitelman și studentul Sadicov care urmează la universitatea din Iași. La acel domiciliu s'a confiscat un șapirograf și un teanc de manifeste subversive

Noul examen de bacalaureat

pentru limba latină

Astăzi dimineață s'au prezentat la inspectoratul școlar din localitate toți elevii căzuți la limba latină la examenul de bacalaureat ținut în Iunie la Liceul Național.

Li s'au dat instrucțiuni în ceace privește noul examen de limba latină care va avea loc între 6-12 August.

Au fost admiși toți candidații căzuți la examenul oral.

Taxa la noul examen va fi de 1500 lei; iar fiecare candidat va fi examinat câte 5 minute și numai la limba latină.

D. prof. Popovici președintele comisiunei examinatoare, a plecat la București și a declarat că în caz când se trimite un delegat al ministerului, d-sa își dă demisia, întrucât nu înțelege să fie controlat.

Ministerul a aprobat ca noul examen să se ție cu aceiași comisie, fără delegat al ministerului; iar profesor examinator la limba latină va fi tot d. Marineanu, care va pune și nota.

Vl.

Vorbe de clacă...

Sonorizare generală...

In timp ce la Paris, guvernul în colaborare cu întreaga intelectualitate, sărbătorește semicentenarul invenției fraților Lumière; în timp ce la Hollywood, aștrii artei cinegrafice. Charlie Chaplin, Douglas Fairbanks, John Gilbert și yusdem farinae... înghebează o societate cu capital de mii de dolari pentru a porni ofensiva în contra filmului sonor, —la noi la Iași,—se pregătește decapitarea totală a artei mute.

Inceputul l'a făcut „Trianonul"..

Unu.. ceotinuator: „Elyséeul", care de Marți 5 August, începe să facă... sgomot.

Iar antediluvianul „Sidoli", localul în care a plesnit legendarul elefant al lui Braun, dela 5 Septembrie capără ca zestre un „Western"—sound system...

De ce acest „contra" împotriva artei liniștite, nu știm..

Adevarul este că ne „sonorizăm" complectamente..

Și Marți, la „Elysée" sală de spectacol în care n'au intrat niciodată din pricina incomodității scaunelor, voiu merge totuși să revăd minunea „Jeanine"...

Dar pentruca plăcerea revederii „Jeaninei" să fie complecta,—și fiindcă atunci când dă Dumnezeu, dă deodată,—direcțiunea ne promite schimbarea scaunelor primitive cu altele aduse special dela fabrica „Fălticeni" din... Wiena....

Se mai întâmplă și în ziua de azi minuni!..

Petru Grancea

Plata pensiilor

pe luna August

Se aduce la cunoștință, că pensiile pe luna August 1930 vor fi achitate la Administrația Financiară Iași cu începere de la 4 August.

Plata se va face, fără nici o excepție, in ordinea literilor zilelor de mai jos:

Pensia nu se va achita de cât in mâna pensionarului sau a reprezentantului legal și numai celor cu litera din ziua respectivă.

Viza bonului se face la biuroul pensiilor numai de la ora 8-10,30, iar achitarea la casă până la ora 11 a. m.

Toți acei care nu se vor prezenta la zilele fixate, vor bine voi a cunoaște că nu li se va mai putea achita decât după ce se va termina cu zilele de plată și în condițiunile situației de plata cunoscute în general, începând de la 22 August 1930.

Pensionarii vor prezenta carnetul de contribuabili și chitanța de plata globalului pe trimestrul Iulie a. c.

Veteranii vor primi pensie în ziua ee 4 August 1930, văduvele, orfanii și invalizii de război cu litere A. inclusiv L vor primi pensia în ziua de 5 August a. c., iar cei cu litera M. Z. în ziua de 6 August a. c.

Zilele fixate pentru plată sunt:

4 August Veteranii războiului 1877, 5 Aug. văduvele, orfanii și invalizii război cu literile, A-L inclus 6 văduvele, orfanii și invalizi război cu literile M-Z inclus. 7 August literile B., 8 August literile C., 9 August literile A. H. J. 11 August literile F. G. 12 August literile D. E. 13 August literile I. K. L. 14 August literile M. U. 16 August literile N. O. 18 August literile P. 19 August literile R. T. 20 August literile S. 21 August literile V. Z.

Nu uitați audiția de radio de astăzi
Sâmbătă 2 August ora 10 seara
în Sala de Audiții a Magazinului
Auto Radio Mercur
str. Lăpușneanu 30

GRADINA POMUL VERDE Trupa de Operete și Comedii Direcțiunea I. ASKENASY
cu renumiții artiști americani
IRVING IACOBSON și MAE SCHOENFELD
Premiera Astăzi Sâmbătă 2 și Duminică 3 August ora 9 jum. seara Premiera
Femeia Importată
Comedia Muzicală în 3 acte de Rihter
Mâine Duminică ora 4 p. m. Mare Matineu cu prețuri reduse cu frumoasa operetă „JOȘKE STRENGAR"

INFORMAȚIUNI

x *Criza în America.*—Un ieșan stabilit în orașul Battic, lângă Los Angeles (Statele-Unite) scrie că situația în acea localitate, e cum nu se poate mai rea.

Șomajul e mare și acum în urmă, o grevă generală a adus după sine și închiderea prăvăliilor.

x *Cercetașii germani* care au petrecut un timp în sudul Basarabiei, au trecut ieri din nou prin Iași, întorcându-se în Germania.

Conducătorii și cercetașii și-au exprimat toată mulțumirea pentru modul cum au fost primiți in România, întrecând toate așteptările lor.

Cercetașii germani vor să ieie inițiativa de a invita un grup de cercetași români să viziteze Germania.

x **Distribuirea premiilor cetitorilor ziarului „Opinia" va avea loc mâine Duminică 3 August, ora 10 dim. în sala Sidoli.**

x A fost arestat și adus la legiunea de jandarmi individul Ion Ionescu din com. Madârjac-Iași care este autorul mai multor furturi.

x D-ra Profirița Gheorghiu funcționară p. t. t., a găsit pe str. Muzelor, suma de 5.700 lei pe care a depus-o la poliție.

Mai sunt și astăzi oameni cinstiți!

x Câțiva săteni care pescuiau în iazul din com. Petrești — Iași au dat peste cadavrul unui prunc nou născut.

Se fac cercetări pentru descoperirea mamei criminale.

x *Biuroul de informații al C. 4 A.* face cunoscut că pe viitor nu se vor da curs la anonimă.

Acei ce au ceva de reclamat, se vor putea prezinta la Comandament, spre a face reclamațiunea verbal sau scris, și atunci se va da imediat ordin, pentru cercetarea cazurilor semnalate.

x *Sezonul fiind înaintat Magazinul „ELBE" din Iași, str. Lăpușneanu No. 41 (peste drum de Hotel Palace) vinde cu 20% reducere toate articolele de vară ca: Combinezoane, quiloți, costume de baie, rochii de matase etc. Profitați de această rară ocazie.*

x **Dela averescani.** — Astă seară are loc obișnuita întrunire săptămanală a averescanilor ieșeni, în localul clubului central din str. Ștefan cel Mare. D. av. Petru Pogonat va face un expozeu politic.

Mâine la ora 7 seara are loc alta întrunire în localul clubului sectorului Mitropoliei, din str. Uzinei 80 (lângă baia populară).

— Un grup de 120 locuitori din Bivolari au înaintat d-lui av. P. Pogonat prin d-nii Feibis și Caraușu, o cerere comună de înscriere în partidul poporului. Comitetul de direcție averescan din localitate a delegat pe d-nii Rosner, Pascu Geller și M. Berea să organizeze o întrunire la Podul Iloaei.

x *Bonurile galbene eliberate de administrația ziarului dau dreptul posesorilor la o intrare complect gratuită la cinematografele Sidoli sau Elisée în intervalul 4—11 August.*

x Cenaclul „Voința" anunță pe această cale că ședătoarea care urma să aibe loc mâine după amează la Camera de Comerț, a fost amânată pentru Duminica viitoare.

x La consiliul permanent de pe lângă ministerul de instrucție se discută chestiunea casării examenului de bacalaureat ținut la Chișinău, sub președinția d-lui prof. univ. Berechet din Iași.

Probabil că și acest examen va fi casat.

x Doctorul **BRENER** *specialist mamoș*, boli de femei, consultații dela 2 până la 4 p. m.

x In legătură cu milionul, pe care o Societate vrea să-l doneze comunității israelite, suntem rugați să rectificăm știrea, în senzul că acea Societate de bineiacare nu pune nici un fel de condițiuni de participare sau intrare în comunitate. Singura obligatie impusă este aceia de a se continua opera caritabilă a Societății.

x Atracția coreografică „Valesco" a reputat eri un frumos succes la „Sidoli" și „Select".

Astă-zi și mâine, pot fi văzuți în aceleași inedite producții.

„Teatru vesel". complect reorganizat își reia peste câteva zile activitatea.

x In delegația permanentă care a ținut aseară ședință la primărie, s'a decis în mod definitiv ca lucrările prelungirei liniei de tramvai în cartierul Păcurari, să înceapă imediat de către uzina tramvaielor, fără a se mai aștepta avizul centrului.

In aceiași chestiune primăria a expediat cassei autonome a drumurilor, o adresă în care-i aduce la cunoștința acest lucru, bizuindu-se pe texte precise din legea administrativă.

x *Bătătura cu toată rădăcina ei este sistematic înlăturată și distrusă de către* **Baturin.**
Depozit: Farmacia Dr. Beceanu, Piața Halei, Iași.

PIERDUT buletinul de înscriere în biroul populației Iași.
O declar nulă și fără valoare în mâinile oricui s'ar găsi.
DAVID RAUER
Iași, Str. Smârdan 6

DE INCHIRIAT str. Ganea 24 adresa proprietarului, casa din fundul curții: Una locuință 4 camere, bucătărie, cameră de baie și closet instalate, antreu pivniță, magazie lemne și balcon; idem locuință 3 camere, bucătărie, closet, antreu și marchiză la intrare, balcon la fațadă, magazie lemne și closet pentru servitori comun ambelor locuințe. Clădire nouă, zugrăveli noi, curate, apă, canal electricitate.
Vizibil zilnic 10—12 dimineața și 3—6 postmeridiane.

DE INCHIRIAT una prăvălie str. Ștefan cel Mare, având autorizația de a preface fațada modernă; un local, fost restaurant-cafenea. Adresați-vă la ziar sub „Avantajos".

DE OCAZIE vând lemnu complect pentru o casă de 8 | 16 m. plus 3 uși și 6 ferestre cu ușorii lor, preț eftin, strada Pojărniciei No. 12 bis.

DE VÂNZARE din cauza plecărei, mobilă, piano, covoare, obiecte casnice și un Ford 15.000 lei. Str. Col. Langa No. 13 în curte.

PENTRU STRAND!
STOFE COLORATE ultra moderne pentru
MANTILE DE BAIE
precum și COSTUME de Lână și Bumbac
în diferite culori moderne au sosit la:
Vechiul magazin „GHEMUL ROȘ"
Depozitul Central de Ciorapi
Centrala Iași, strada Cuza-Vodă No. 50
Sucursala „ „ I. C. Brătianu No. 189
Care vinde cel mai eftin în Iași

Pentru
MORARI
RECOMANDĂM PRODUSELE NOASTRE SPECIALE
„ASTRA"

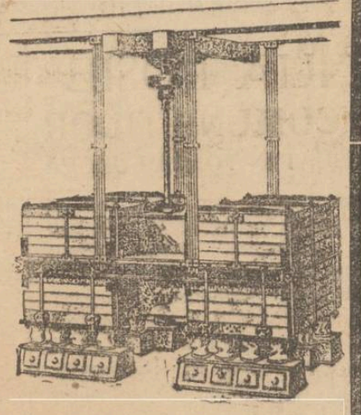

Curățitorii combinate — Aspiratoare Eureka — Mașini cu Manta de Șmirghel — Ventilatoare — Filtre de praf — Site plane (Plansichter) — Mașini de griș — Trioare — Centrifugale — Elevatoare — Burate, etc.
INSTALAȚIUNI COMPLECTE PENTRU MORI AUTOMATE
Birou și Expoziția permanentă:
„ASTRA"
Prima Fabrică Română de Vagoane și Motoare S. A.
București III str. Lascar Catargi Adr. Telegr.: *Vagonastra*

ULTIMA ORĂ

Grave tulburări împotriva fascismului

au izbucnit în nordul Italiei

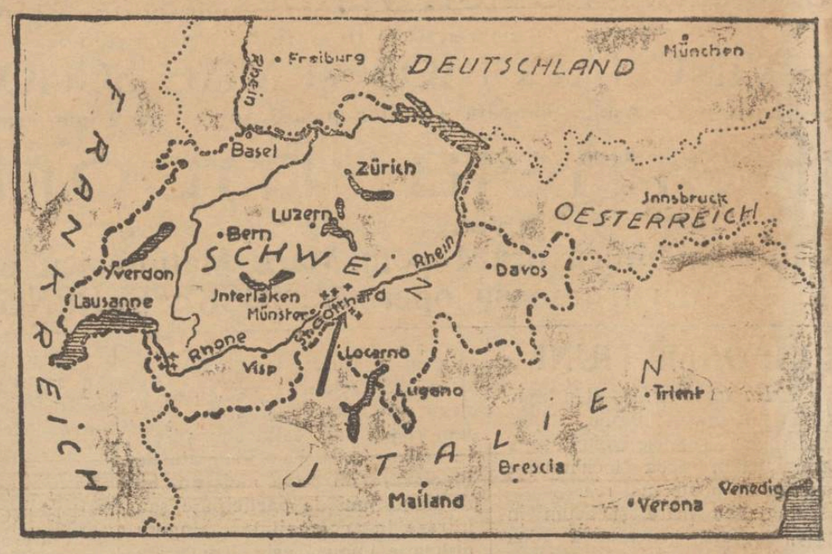

Basel 2.— Puternice manifestaţii anti-fasciste s'au produs în Italia de Nord.

Lângă Cremona, ţaranii s'au dedat la tulburări, necesitând intervenţia armatei.

La Sarasena, tulburările au dus la vărsări de sânge.

La Pisa, revoluţionarii au încercat să dea foc gării.

S'au produs sângeroase încăerări cu armata.

In urma ciocnirilor cu poliţia la Piacento, s'a aplicat acolo starea de asediu.

La Turin, muncitorii grevişti au demonstrat cu steagul roşu, încăerându-se cu armata.

*

Ziarele şi scrisorile sunt puse sub cenzură severă, aşa că nu se pot afla ştiri precise.

Autorităţile fasciste cred că izbucnirea tulburărilor ar fi un efect al manifestelor aţăţătoare aruncate la Milano de un aeroplan anti-fascist,—aeroplan care apoi s'a prăbuşit în regiunea St. Gothard-Elveţia (N. R. vezi harta de mai sus).

Ziarul „Libera Stampa" scrie că s'a produs în Italia nn mare imbold spre libertate şi că tulburările actuale sunt numai un prim simptom.

DIVERSE

Bucureşti 2 — La d. Filoti din strada Basarabiei 38, s'au furat bijuterii în valoare de 3 milioane lei, şi covoare persane în valoare de 1 milion.

— A fost arestat tânărul Bucur din st. Barierei 2, care s'a dat drept avocat şi a excrocat cu 175.000 lei pe d-na Maria Suciu. A comis şi alte excrocherii.

— Consiliul Casei autonome a Monopolurilor a opiniat pentru revocarea d-lui Malcoci din postul de director al Regiei.

Până la soluţionarea cazului, d. Malcoci a fost detaşat în provincie.

— In jud. Teleorman bîntue călduri insuportabile.

Ţăranii au trebuit să întrerupă munca pe câmp.

---

x Chestia cărnii.— **In delegaţia permanentă ţinută aseară, la primărie sub preşidenţia d-lui P. Bogdan, sau discutat ofertele primite în legătură cu ieftenirea cărnei. Sa respins în principiu propunerea de a se acorda cuiva monopolul cărnei urmând ca o hotărâre definitiv în legătură cu ofertele de mai sus să se ia într'o viitoare şedinţă a delegaţiei.**

---

x *Crema Khasya* face să dispară ridurile (sbârciturile) feţei. Depozit: Farmacia Poliak, Ştefan cel Mare.

Cabinetul Maniu va prezida serbările de încoronare

Şi apoi se va pune chestia guvernului de concentrare

Bucureşti 2. — Situaţia guvernului devinise nesigură din cauza gafeler d-lui Vaida. Dar atitudinea energică luată în ultimul timp contra agitatorilor, a consolidat situaţia ministrului de interne şi implicit pe a guvernului.

Este cea mai mare probabilitate că d. Maniu va prezida serbările de încoronare care vor avea loc negreşit în luna Septembrie.

Imediat apoi se va pune chestia alcătuirei unui guvern de concentrare; aşa că până la 15 Octombre situaţia va fi clarificată.

Acţiunea în partidul liberal

pentru rezolvarea crizei de şefie

Bucureşti 2. — După cum am anunţat, cîţiva şefi de organizaţiuni liberale au întreprins o intensă acţiune pentru modificarea actualei atitudini de pasivitate a partidului, şi rezolvirea crizei de conducere.

A admite actuala stare de lucruri, înseamnă a accepta scoaterea partidului din viaţa politică. E nevoe de reorganizarea conducerei şi, în primul rând, retragerea d-lui Vintilă Bratianu.

S'au făcut demersuri la d. Duca. In numele mai mul.or organizaţiuni, d. C. Banu a întreprins o vizită la Măldăreşti.

Dar d. Duca a sfătuit să se mai temporizeze lucrurile,—ceia ce nu mulţumeşte pe şefii de organizaţii. Noui demersuri se vor face în cursul săptămânii viitoare.

Se poate afirma că d. Argetoianu nu este străin de această mişcare pentru clarificarea situaţiei.

O ciudată mişcare a pământului

pe teritorul jud. Vlaşca

Giurgiu 2.—Un fapt curios s'a produs în comună Călugăru.

Pe teritorul agricultorului Radu Păun, în plin şes, a apărut dintr'odată o ridicătură de pământ.

Movila creşte zi cu zi, şi are acum o circumferinţă de 30 metri.

Vegetaţiunea de pe movilă a rămas neschimbată.

In sinul populaţiei domneşte oarecare îngrijorare.

„ZIUA ROŞIE" A COMUNIŞTILOR

A EŞUAT IN TOATĂ EUROPA

Bucureşti 2—Ieri după amiază, comunistul Vertojanschi dela uzinele „Lemaitre" făcea agitaţie printre lucrători.

Un agent poliţienesc l-a arestat, dar pecând îl transporta spre poliţie, comunistul a încercat să arunce pe agent în Dâmboviţa. Sărind alt poliţist, comunistul a putut fi stăpânit.

Câţiva agitatori au fost arestaţi la atelierele Griviţa.

Aseară s'au mai operat unele percheziţii.

La Chişinău un grup de comunişti, cu steagul roşu, au încercat să manifesteze în Piaţa Veche dar fără succes.

La Tighina s'au găsit manifeste trimise dela Balta (Ukraina).

La Cernăuţi s'au operat câteva arestări. *La Galaţi* şi în celelalte centre industriale, a domnit liniştе perfectă.

La Braşov **au fost arestaţi şefii** comunişti Ilieş şi Gyula şi vre-o 20 muncitori.

*

La Paris **ziua roşie a eşuat complect. Liniştea a domnit în toată Franţa; chiar şi în centrele greviste** Lille şi Roy.

La Berlin s'au făcut manifestaţii contra războiului, dar fără incidente.

La Budapesta o încercare de manifestaţie a fost zădărnicită.

In Bulgaria, Cehoslovacia, Finlanda a domnit ordinea cea mai perfectă.

Un avion francez

sechestrat în Italia

Paris 2.—Un avion militar francez a aterisat forţat în Italia, lîngă Varicoti.

Cei doi sub-ofiţeri-piloţi au declarat că, zburând peste Mont Blanc, şi-au pierdut orientarea şi nu ştiau că se află deasupra teritorului italian.

Autorităţile italiene au confiscat aeroplanul şi au arestat pe aviatori.

Un autobuz se răstoarnă

15 răniţi

Alexandria 2.—Pe şos. Alexandria-T. Măgurele, autobuzul d-lui Stelian Gănescu cu 15 pasageri, s'a răsturnat în şanţ.

Toţi pasagerii sunt răniţi; iar în stare gravă se află conducătorul maşinei, comercianţii Crăciunescu şi Florescu şi medicul veterinar Ştefan Dan.

Directoratele au adus haos în administraţia publică

Descentralizarea ad-tivă complect compromisă

La Directoratul Moldovei s'a alcătuit un interesant raport asupra efectelor dezastroase ale nouei legi ad-tive, şi din care se vede că aceste insituţiuni sunt pe pragul falimentului.

Astfel raportul, care a fost întocmit de către d. şef al serviciului agriculturei Botez, arată că numeroase direcţiuni din ministere—ca acea agricolă, zootehnică etc., n'au acordat până acum nici o atribuţiune Directoratelor regionale, aşa încît aceste servicii nu aplică nici pe departe vre'o descentralizare.

*

Dar haosul cel mai mare pe care l-au provocat Directoratele în administraţia publică, este cauzat prin aceia că serviciile locale primesc câte două rânduri de ordine în aceleaşi chestiuni, atât de la Directorat cât şi de la ministere, şi in modul acesta şefii autorităţilor neştiind după care ordine anume să conducă administraţia—şi de cele mai multe ori aceste ordine sunt contradictorii—haosul apare şi nimic precis nu se mai poate face.

*

Incurcătura e încă mai mare în ceace priveşte personalul administraţiilor locale: direcţiunile din ministere, fără a aviza măcar directoratele, fac numiri şi transferări de personal pe care ar trebui să le facă.

Directoratul; şi pentru aceleaşi posturi Directoratul procedează pe de altă parte la fel,—încât încurcăturile sunt de nedescris.

In acelaş timp se ţin pentru unele autorităţi două rânduri de caziere—la Directorat şi la minister pentru altele de loc; se aplică de centru pedepse disciplinare, amenzi etc. pe care Directoratul le revocă, şi viceversa.

In rezumat cu adevărat hoas din care nu se înţelege nimic şi pe care nu poate nimeni să-l descurce.

Astfel activitatea autorităţilor stagnează, in timp ce Directoratul este trnnsformat într'o adevărată fabrică de rapoarte, ordine şi circulări, pe care nimeni nu le poate aplica.

Dar despre agonia „Directoratelor-Ministeriale", asupra cărui fapt se va înainta un raport oficial la minister,—vom mai reveni.

S.

INFORMAŢIUNI

x *Avem doi administratori financiari.* — Pe ziua de 1 August a. c. s'a prezentat la serviciu dl. A. Coroi, administrator financiar, mutat după cerere la Iaşi şi şi-a luat în primire serviciul de administrator ajutor.

Domnia-sa a fost însărcinat cu controlul tuturor percepţiilor din oraş şi judeţ, în ceia ce priveşte încasările rămase în restanţă, primind şi instrucţiuni asupra modalităţilor cum să se efectueze mai rapid aceste încasări

x O delegaţie de brutari în frunte cu preşedintele lor d. Chiucă s'a prezentat azi dimineaţă D-lui primar Bogdan, rugându-l să revină asupra decisiuni luate, de a se închide un număr de brutării din oraş, pentru necurăţenie şi insalubritate.

Domnia-sa a promis că pe ziua de 5 August, înainte de a proceda la închiderea acestor brutării, va inspecta personal localurile, însoţit fiind de şeful serviciului sanitar.

x *Conferinţa administrativă.*— **Astăzi dimineaţă a avut loc la prefectură o conferinţă ad-tivă la care au participat capii autorijăţilor judeţene, pretorii, primarii şi notarii.**

D. prefect V. Petrovanu a expus pe rând chestiunile pazei satelor, aprovizionării şcolilor cu lemne, executărei prestaţiei şi încă altele privitoare la bunul mers al administraţiei.

S'au luat hotărâri de interes obştesc.

x *Incasarea impozitelor.* — In legătură cu încasarea impozitelor de la contribuabili, toţi primarii din cuprinsul judeţului Iaşi, au fost convocaţi în localitate, spre a primi instrucţiuni precise cu privire la procedeurile ce trebuesc întrebuinţate, pentru a se încasa dările, fără însă a se irita spiritele contribuabililor.

Instrucţiunile au fost date pe baza ultimilor ordine primite dela centru şi care lămuresc cum să se facă încasările.

x *O conferinţă filologică.*—Dl. S. Cerbeanu a dezvoltat, în sala organizaţiei sioniste, o conferinţă cu subiectul: „înrudirea limbei ebraice cu toate limbele indo-europene".

Conferenţiarul a arătat felul cum s'a închegat graiul la omul primitiv şi cum se incheagă la copil. Apoi a comparat limba ebraică cu limbile indo-europene arătând înrudirea lor, explicabilă prin aceia că arienii, semiţii şi hamiţii (rasa albă) au trăit împreună şi în aceleaşi condiţiuni, până la biblicul Turn Babel.

---

x *Arşiţa insuportabilă din timpul verii, provoacă o transpiraţie abundentă. Intrebuinţând* **Crema de lăcrămioare de zi,** *evitaţi neplăceri de avea mereu obrazul transpirat, pielea devenind albă şi catifelată.*

Depozit: Farmacia Dr. Beceanu, Piaţa Halei, Iaşi.

ORA 3

ZILELE GUVERNULUI SUNT NUMĂRATE

Bucureşti 2. — In toate cercurile se întăreşte tot mai mult părerea că, imediat după încoronarea suveranului, se va produce schimbarea de guvern.

D. Maniu aşteaptă neliniştit evenimentele. Ziua de 21 Septembrie este considerată ca ultim termen pentru o convocare în timp util, a corpului electoral pentru ca noul parlament să se poată constitui şi să poată vota budgetul pe anul 1931.

Inseamnă deci că în primele zile din Septembre, guvernul Maniu ar trebui să se retragă.

D. Maniu depune sforţări să obţie o amânare a serbărilor de încoronare; dar şansele sunt cu totul reduse.

Desfiinţarea şcoalelor teoretice

pentru a fi înlocuite cu şcoli profesionale

Bucureşti 2.—Urmărind planul de a desfiinţa cât mai multe şcoli teoretice, guvernul a suprimat până acum aproape un sfert din numărul liceelor şi gimnaziilor.

Au rămas 300 şcoli din această categorie la care dealtfel nu se mai admit sub nici o formă clase extra bugetare.

Aceste desfiinţări vor continua treptat, an cu an iar în locul liceielor şi gimnaziilor, se vor înfiinţa şcoli profesionale.

Această schimbare nu se face pentru economii bugetare, ci din nevoia de a se da tineretului o altă indrumare pentru viaţa practică, şi a se evita sporirea primejdioasă a somajului intelectual.

Atentatul dela interne

este rezultatul unui complot ?

Bucureşti 2.—Fruntaşii judeţelor din Cadrilater, aflaţi în Capitală, şi-au exprimat faţă de ziarişti, convingerea că atentatul contra d-lui C. Anghelescu este rezultatul unui complot. In acest senz ei au înmânat regelui un memoriu.

In acest memoriu se arată că d. Anghelescu a fost mereu criticat de elemente, dubioase, cu deprinderi violente şi eare nu sunt în firea neamului nostru sunt indicii că suprimare subsecretarului dela interne afost hotărâtă de o întreagă organizaţie.

Memoriul termină cerând să se ia măsuri serioase şi imediate.

Regele a examinat cu deosebită atenţie doleanţele exprimate de fruntaşii din cadrilater.

Anchetă administrativă

în jud. Covurlui

Bucureşt 2.—U. E. R. a trimis la ministerul de interne un memoriu în chestia agitaţiilor antisemite, din cuprinsul judeţului Covurlui, acuzând autorităţile judeţene că tolereze şi chiar sprijină aceste agitaţii.

D. Victor Cădere, secretar general, a dispus să se facă imediat o minuţioasă anchetă.

In acest scop a plecat astăzi la Galaţi d. Al. Ştefănescu insp. gen. administrativ.

Conferinţa Romînă-Jugoslavă

Bucureşti 2. — Astăzi dimineaţă a avut loc la Ministerul de industrie şi comerţ, conferinţa experţilor româno-jugoslavi, pentru întocmirea raportului proviză, pe baz. hotărârilor conferinţei de la Sinaia.

Acordul provizor se va aplica cu începere dela 1 Septembrie, iar între timp vor continua tratativele pentru acordul definitiv.

O victimă a jocului de cărţi

Sinuciderea unui mare comerciant

Bucureşti 2.—Cunoscutul comerciant din Capitală Isac Iancovici, prinsese patima jocului de cărţi şi îşi pierdea nopţi întregi la clubul averescan din Calea Victoriei.

Işi părăsise şi afacerile şi căminul, dormind uneori pe canapele clubului şi pierzându-şi toată averea.

Aseară a venit la club cu ultimii bani ce-i rămăseseră şi pe care i-a pierdut până în zorii zilei.

Neobservat de nimei, Iancovici a intrat într'o odae retrasă şi s'a sinucis prin strangulare. Corpul a fost descoperit de servitori, abia astăzi la prânz.

Mâine dimineaţă la ora 10 va avea loc în Sala SIDOLI tragerea următoarelor premii oferite gratuit cititorilor ziarului „Opinia".

I) Premii în numerar

2	premii a	10.000 lei	—	20.000 lei
1	„ „	5000 „	—	5000 „
3	„ „	1000 „	—	3000 „
4	„ „	500 „	—	2000 „

II) Obiecte

Un splendid **gramofon-parlophon,** cu 5 plăci alese, furnizat de cunoscutul magazin de muzică GH. FOTESCU str. Lăpuşneanu 29.

O elegantă şi solidă **bicicletă** marca *„Diamant la Francaise"* furnizată de marea fabrică „LEONIDA & Comp." Sucursala Iaşi.

Toate biletele galbene eliberate în schimbul bonurilor strânse de cetitori dau dreptul la o intrare gratuită la Cinematografele Sidoli sau Elysée, in tot cursul săptămânii viitoare (4—11 August).

Astăzi şi mâine **la Sidoli** ultimele 2 zile **TRIO VELESCO** Ramon Novaro în *Sânge Pătimaş* şi Körtner şi Paul Richter în **Femeia şi Pacatul**

Film sonor — Marţi 5 Aug. la ELISEE — JEANNINE celebrul film **sonor** cu *Coleea Moose şi Gary Cooper*

ANUL XXVI No. 6972

ABONAMENTE

Lei 1000 . . . . pe un an
„ 500 . . . . „ 6 luni
„ 300 . . . . „ 3 „

ATELIERELE TIPOGRAFICE:
IAŞI.—STR. LĂPUŞNEANU 37

3 LEI EXEMPLARUL

OPINIA

ZIAR POLITIC COTIDIAN

MARŢI 5 AUGUST 1930

ANUNCIURI
se primesc la toate
AGENŢIILE DE PUBLICITATE
şi la
ADMINISTRAŢIA ZIARULUI
Iaşi. — Strada Lăpuşneanu 37

Telefoane: Redacţia 391, Administraţia 397, Serviciul de noapte 364

N: 6722

Alexandru Bădăreu
şi Nemţii

Ziarul „Ordinea" apare în fiecare zi cu cele mai „senzaţionale" ştiri din ţară şi streinătate. Cei cinci sute şi opt cititori (în care numărăm şi pe director) ai ziarului-revolver, au dat sfoară că se ştie acum pentru ce Bădăreu a fost germanofil: există un „document" care arată că fostul ministru a încasat dela agenţi germani suma de 450,000 de lei (citiţi patru sute cinci zeci de mii de lei aur) în August 1915; chitanţa de primire a banilor, semnată de Bădăreu (!!), este publicată în fac-simile de numitul ziar.

Nu ştim ce să relevăm mai degrabă: ticăloşia, sau naivitatea informaţiei apărute în ziarul „Ordinea"?

Ticăloşia este patentă: Bădăreu a fost un germanofil notoriu, toată viaţa lui, şi nu a aşteptat preziua războiului şi subvenţii străine pentru a-şi defini atitudinea. El a fost dintre acei români care au un cult intelectual pentru Franţa — îşi făcuse studiile la Paris — şi totuşi recunosc că soarta economică a ţărei noastre este legată de clienta cea mare a cerealelor noastre care nu este alta decât Germania. A vedea în doctrinarul întotdeauna convins — cu orice risc — ce a avut numele Alex. Bădăreu, un personagi supus vicisitudinilor unor subvenţii, a meschiniza o figură intrată în istorie, este o faptă de ticălos care nu concepe că un om se conduce după o ideologie. În conştiinţa sa, Bădăreu a fost germanofil toată viaţa şi rusofob; şi nimeni nu'i putea ridica acest drept.

Informatorul „Ordinei" mai este însă şi un naiv. Un om politic de talia lui Bădăreu nu iscăleşte un document compromiţător cum este chitanţa în chestie; un document capabil să-l doboare, ori căr i s'ar garanta secretul. Cu atât mai mult cu cât trebue să semnalăm o particularitate: chitanţa în chestie pentru suma de 450.000 de lei poartă un timbru fiscal românesc de 50 de bani, şi iscălitura este aplicată pe timbru *în întregimea ei.*

Care este rostul acestui timbru fiscal? După cum se ştie, un timbru fiscal se aplică pentru ca o piesă să poată fi utilizată în justiţie; asta însamnă că Alex. Bădăreu ar fi iscălit pe o chitanţă gata pregătită, pentru a fi eventual introdusă la tribunal. Ce ziceţi de atâta orbire din partea unui mare jurist a cărui faimă a fost recunoscută de atâţia?

Să fi fost el oare mai imprudent şi mai inconştient ca un copil? Se mai ştie că Alex. Bădăreu s'a manifestat ca germanofil până în ziua războiului; din ziua însă în care armata noastră a intrat în foc, el a tăcut şi s'a abţinut de la orişice gest care ar fi însemnat o desolidarizare. Ar fi păstrat el atita libertate în acţiune, dacă ar fi ştiut că nemţii posedă o chitanţă timbrată cu care pot să-l forţeze la o acţiune de propagandă în favoarea lor?

Alexandru Bădăreu nu mai este chiar de ar fi trăit însă, un om sincer şi cu un scaun la cap nu i-ar cere nici o explicaţie. Chitanţa cu timbru poate fi fabricată de ziarul „Ordinea" sau, în cel mai bun caz pentru acesta, de agenţi austro-germani. Dacă cumva semnătura nu este apocrifă (cum pare), timbrul care o poartă a fost dezlipit de undeva şi aplicat pe document de o mână criminală, în serviciul bandei care a excrocat statul german, în timpul neutralităţii noastre.

Altă posibilitate nu este. Bădăreu a fost un om de convingeri; el a fost din rasa oamenilor de Stat, din rasa adică a acelor oameni care realizează, în interesul naţiei, un plan interior preconceput. Astfel de oameni nu cedează nici unui fel de ispită; ei nu se pot cumpăra.

Alexandru Bădăreu a fost un avocat cu clientelă mare; beneficiile sale anuale se ridicau la trei sute de mii de lei aur, şi averea pe care a strâns-o este mai neînsamnată decât cifra economiilor ce le putea face un liber-profesionist atât de căutat. Buna stare materială a acestui strălucit fiu al Moldovei, n'are nici o origină suspectă.

Oamenii de bună credinţă, care vor să-i respecte memoria, să fie fără grijă. Născocirile grosolane nu trebue să-i sperie. Cât despre ceilanţi...

Urme de viaţă animală
de 3 milioane ani

Se ştia că expediţia organizată de „Natural History Museum" din New-York, lucrează de multă vreme în deşertul Gobi (China). Expediţia este condusă de vestitul savant archeolog Roy Chapman Andrerws. Acesta a trimis de curând muzeului un detailat raport, asupra descoperirilor făcute.

Intre altele, el arată că a descoperit fosile de mastodonţi (animale preistorice) şi schelete de animale necunoscute, care au trăit cu mai bine de trei milioane de ani în urmă. Deasemenea, savantul american se află în posesia unor oase de maimuţe, care dovedesc evoluţia maimuţei până a devenit om.

Raportul savantului Andrerws provoacă mult interes.

DIN TOATA LUMEA

Ligă împotriva virtuţii.—De data asta n'aţi ghicit: nu e nici la New-York, nici la Paris şi nici la Moscova; ci faptul s'a întâmplat la Lisabona (Portugalia). Un grup de tineri şi bătrâni au constituit acolo o ligă care a început o vie propagandă... împotriva virtuţii!

Prin broşuri, reviste şi manifeste, membrii ligei arată că fetele nu trebue să fie virtuoase, nici femeile căsătorite nu trebue „să se conserve pentru soţii lor".

Şi poate că această propagandă ar fi avut succes, dacă poliţia n'ar fi arestat din vreme pe conducătorii mişcării şi n'ar fi desfiinţat liga.

*

Intre teorii şi sentimente.—Am relatat ieri că oraşul Ucaz din munţii Caucaz (Rusia), este un adevărat oraş al amorului liber.

Se pare însă că oricât s'ar semăna teorii între oameni, ele nu vor putea nici odată să învingă sentimentele omeneşti. Iată depilă un caz tipic, extras din zeci de cazuri identice:

La Ucaz s'a stabilit de curînd scriitorul bolşevic Ivan Kolovski care a devenit cunoscut în literatura rusă prin volumul lui „Sentimentele nu sunt de cât nevoi sexuale". In acest volum, el susţine că printr'o educare a voinţei, îţi poţi învinge sentimentele.

Acum câte-va zile, însă, Ivan care trăia în concubinaj cu o femeie din Ucaz, a ucis-o pentru că l-a înşelat cu un altul. A fost se vede scris ca Ivan să-şi desmintă singur teoria.

*

Impotriva durerilor facerii. — Doctorul Wilhelm Eiss a făcut zilele acestea o comunicare interesantă asociaţiei medicilor din Viena. El susţine că a descoperit un preparat care înghiţit de femeia gravidă, îi suprimă durerile facerii. Câteva experienţe făcute până acuma s'au dovedit a da admirabile rezultate. Comunicarea doctorului Eiss, provoacă senzaţie în cercurile medicale.

*

O biserică transformată în hangar. — Lângă Odesa, se află o catedrală care stă închisă de câteva luni, de cauza interdicţiei religioase din Rusia. Cum biserica este clădită afară din oraş, nu i s'a putut da nici o întrebuinţare. Acuma însă, înfiinţându-se în dreptul bisericei un aerodrom, casa de rugăciuni a fost transformată în hangar pentru adăpostul avioanelor.

x Inainte de a pleca la băi sau la ţară, abonaţi-vă la ziarul „Opinia". Abonament lunar Lei 100.

MARILE RAIDURI TRANSATLANTICE

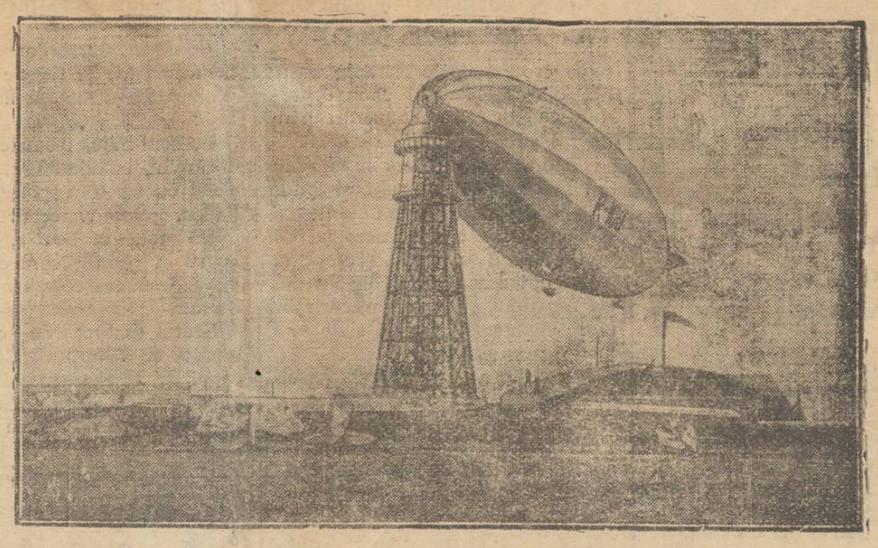

Uriaşul dirijabil englez „R. 100" după strălucitul zbor peste Atlantic, se află ancorat pe aerodromul St. Hubert lîngă oraşul Montreal (Canada).

Actualităţi politice
In provizorat

Toată lumea politică acordă cabinetului Maniu o viaţă foarte scurtă (circa 6 sau 7 săptămâni), — schimbarea de regim urmând să se producă imediat după serbările de încoronare.

Guvernul e un simplu provizorat. In aceste ultime zile, el încearcă vre-o înfăptuire pozitivă, ca platformă în faţa corpului electoral. Dar şansele sunt minimale.

Problema succesiunii se discută în plin: guvern de concentrare, sau guvern zis de personalităţi?

Partidele politice, văzând primejdia de a fi înlăturate pe câtva timp dela conducere, sunt dispuse să devie conciliante şi să găsească modalitate unei colaborări. Dar reuşita întimpină multe dificultăţi, fiindcă trag greu în cumpănă marile competiţiuni şi vechile năravuri.

Dacă partidele nu se vor pune de acord spre a da instrumentul de guvernare în felul dorit de Suveran, e probabil că Regele va recurge la un guvern zis de personalităţi, peste capul partidelor.

Pentru Rege, lucrul nu-i greu, de oarece partidul naţional-ţărănesc e complect uzat; partidul averescan e slab: iar partidul liberal e paralizat prin divizarea lui.

Mai poate fi posibilă soluţia unui cabinet de concentrare restrânsă, având ca nucleu partidul averescan.

X.

UN NOU RAID
IN JURUL LUMEI

Aviatorul american John Henry Mears, a plecat din New York într'un raid în jurul pământului, cu intenţia de a bate recordul mondial actual deţinut de Zeppelin.

Noul candidat la recordul mondial va urma ruta: Terra-Nova peste Atlantic până în Irlanda; Berlin, Siberia apoi peste Pacific la Seattle, Chicago, New-York; în total circa 17.975 mile.

IDEI ŞI FAPTE

AMNISTIE, MAJESTATE...
ŞI CÂT MAI LARGĂ!

In vremurile acestea tulburi, când poporul românesc nu mai iesă par'că din necazuri şi jale, când cerul ce atârnă asupra întinsurilor acestei ţări e mereu negru şi înourat, un eveniment mare ce ar putea umple *toate* inimile de bucurie, e pe cale de a se produce. Cu prilejul încoronării regelui, e vorba să se acorde conform tradiţiei, amnistia mult dorită.

E de prisos să mai insistăm asupra necesităţii acestui act, atunci când chiar un guvern antidemocratic îl consideră drept un fapt inevitabil. Oligarhia românească, însă nu se poate dispensa de veşnicele şi suspectele ei rezerve; şi prin reprezentanţii ei din fruntea ţării, precum şi prin regisorii din culisele politice, caută se răpească acestui act din amploarea lui.

Prin gura actualului ministru al justiţiei naţional-ţărăniste, se exprimă o părere profund eronată, că într'un timp relativ scurt s'au acordat prea multe amnistii.

Ţara aceasta trăeşte de un şir de ani, în condiţiuni excepţionale în care era imposibil să se fi stabilit exact măsura vinei şi proporţia greşelii. E just că destrăbălarea a ajuns la noi la ultima limită. E însă şi mai just că dreptatea s'a distribuit în acest răstimp penibil, destul de strâmb. Mai e just că prea s'au înmulţit răufăcătorii în ţara românească.

Nu e, însă, mai puţin just că marii răufăcători şi criminali, cei care au dus ţara de râpă, se află în libertatate; ba că mai guvernează şi dictează în voie bună.

Aşa că, acei din temniţe sunt simpli ţapi ispăşitori.

Cât priveşte amnistiile din trecut, mii de cetăţeni ce-şi ispăşesc de ani de zile *micile păcate*, sunt o mărturie vie şi nedesminţită, că amnistiile până acum n'au fost decât nişte acte înguste.

Poporul acesta multsuferitor care de 16 ani nu şi-a mai descreţit fruntea, adânc brăzdată de cute; ai cărui ochii n'au mai oglindit într'înşii de mult bucurii mari,— acest popor are dreptul de a reclama o iertare a tuturor păcatelor, pentru a putea păşi pe o cale nouă şi bună, curăţit şi împărtăşit. Şi Regele—dacă vrea să se lege pentru totdeauna cu fiinţa poporului său, prin fire de aur,—va trebui să treacă peste ambiţiunile şi răutatea de clasă a administratorilor vremelnici, dând acestui popor ceia-ce i se cuvine:

O amnistie generală, politică şi militară!

I. L. Basarabeanu

Grindină ucigaşă

O cumplită nenorocire s'a întâmplat săptămâna trecută în Anglia.

Pe când un grup de cercetaşi se întorceau spre Southampton, au fost apucaţi de o ploae grozavă, însoţită de grindină de mărimea unui ou. Până să întindă corturile, cercetaşii au fost loviţi de bucăţile de gheaţă ce cădeau cu nemiluita. In urma loviturilor primite, 14 cercetaşi au încetat din viaţă chiar pe câmp şi 28 s'au ales cu răni aşa de grave, încât a fost nevoie să fie internaţi în spital. Ceilalţi cercetaşi s'au ales cu răni mai uşoare.

SCRISORI DIN LONDRA

Din primejdiile logodnelor
Două interesante procese la Londra

In faţa tribunalului londonez s'au judecat zilele acestea două interesante procese în materie de ruperea logodnei.

*

La un bar din Londra, cânta un cupletist anume Hary Friedke, în vrâstă de 22 de ani. După ce-şi termina numărul său, Hary pornea cu cheta printre mesuţele spectatorilor. Intr'una din zile Hary a observat că o femeie cam trecută îi punea regulat în farfurie sume insemnate.

O lună a trecut astfel.

Intr'o zi femeia n'a venit; în schimb însă tânărul a primit o scrisoare din partea ei, prin care-l înştiinţa că este bolnavă şi-l roagă s'o viziteze, deoarece medicul i-a prescris distracţie permanentă.

Hary a venit. După un supeu copios, doamna i-a declarat că l-a îndrăgit şi că-i pune la dispoziţie inima şi averea ei, dacă vrea să se însoare cu dânsa. Cupletistul era un băiat sărac şi o ducea într'o mizerie permanentă. In faţa perspectivei unei averi considerabile, care avea să-l scape pentru totdeauna de grija zilei de mâine, Hary a primit propunerea şi peste puţin s'a serbat cu mult fast logodna.

Noua pereche a apărut în public; veneau prin localuri de noapte unde făceau chefuri zgomotoase, se duceau la spectacole, sau făceau călătorii. Nunta urma să aibă loc curând.

Cu câteva zile înainte de nuntă, însă, Hary a primit o înştiinţare din Los Angeles, că acolo i-a murit un frate şi că el este singurul moştenitor legal al averei formidabile de 2 milioane dolari, rămase de pe urma lui. Imediat Hary şi-a anunţat mireasa că rupe logodna.

Aceasta a dat în judecată, cerând despăgubiri.

Dezbaterile procesului au adus pe tapet chestiunea dacă căsătoria constitue o afacere. Tribunalul considerând că, căsătoria nu este o afacere ci o instituţie socială indispensabilă vieţii, bazată pe înţelegerea sefletească dintre un bărbat şi o femeie, a acordat despăgubiri foastei logodnice.

*

Alt proces

care a făcut deasemenea mare senzaţie, este următorul:

In anul 1901 d-ra Mia Bolwary, s'a îndrăgostit de un pictor anume Alan Weky. După un timp, tinerii s'au logodit şi urmau să se căsătorească după câteva luni. Indrăgostiţii erau fericiţi şi făceau toate pregătirile pentru viitorul menaj. Mia îşi făcu trusoul şi

(Continuarea în pagina II-a)

RECENZII

CONFESIUNI ŞI SECTE
STUDIU ISTORIC-MISIONAR de ARHIEREUL GRIGORIE LEU BOTOŞĂNEANU
(editura „Cărţilor bisericeşti" Bucureşti, 1930)

Prea Sfinţitul nostru vicar a binevoit să-mi ofere, acum câtva timp, în cancelaria Seminarului „Veniamin" din Iaşi—unde profesam amândoi ştiinţele teologice —un exemplar din lucrarea Sa „Confesiuni şi secte".

Cartea ca înfăţişare externă, se prezintă elegantă, format mare, hârtia bună, caracterile tiparului frumoase şi bine îngrijite. E închinată Prea fericitului Patriarh Miron, al cărui portret stă chiar la începutul ei.

Necesitatea cărţei e inspirată din marea criză sufletească ivită după războiu, care a adus atâtea frământări în sânul poporului român. Rezervându şi studiul numai la o parte din aceste frământări, —şi după cum era de aşteptat, în calitate de teolog—numai la cele religioase. P. S. Vicar trateazâ despre confesiunile şi sectele cari caută „să atace blocul sufletesc al Creştinismului nostru ortodox" şi să producă dezagregarea politică prin legăturile internaţionale—ce le au—cu dedesupturi periculoase pentru neamul nostru". (pag. IY.)

După ce Prea Sfinţitul Grigorie într'o mică introducere ne arată felul cum înţelege să studieze chestiunea sectară la noi,—ne arată planul după care lucrează: I. *Raportul Bisericei ort. române cu Romano-Catolicismul şi Protestantismul şi sectele pregătitoare Bogomilismul şi Husitismul*, II. *Situaţia sectară în cuprinsul Bisericei ort. române*, III. *Mijloacele de combatere a sectanţilor şi de întărire a Bisericei noastre.*

Luând chestiunea sectanţilor dela originea lor,—urmându-i pas cu pas până în prezent, Prea Sfinţia Sa caută apoi să-i combată din punct de vedere doctrinar pe deoparte,—iar pe dealta parte ne îndeamnă la o consolidare a acelor ce urmărim acelaş ideal, la o armonizare cât mai intensă a noastră a ortodoxilor, ca astfel să facem un zid de granit în jurul divinului Hristos.

In prima parte a tratatului: *Raportul cu Romano-Catolicismul şi Protestantismul, cât şi cu Bogomilismul şi Husitismul*,—autorul ne plimbă pe firul istoric al evenementelor aşa după cum s'au petrecut ele, — descriindu-le cu toată obiectivitatea necesară,— atât din punct de vedere cronologic, cât şi logic.

Spre susţinerea afirmaţiilor se apelează la diferite documente colecţionate de următorii autori: Iorga, Epis. Melchisedec, O Ghibu, Bogdan, Baromus, Hunfalvy, etc...

Partea centrală a studiului şi cea mai de căpitenie este *descrierea tuturor sectelor din ţara noastră*,—ivite parte ca urmări fatale ale influenţelor de mai sus, iar altele de importaţie streină mai recentă.

Prea Sfinţia Sa, înainte de-a intra în descrierea fiecărei secte aparte, ne dă o privire generală asupra situaţiei religioase şi sociale a Bisericei române din veacul XVIII şi XIX situaţie destul de favorabilă pentru incolţirea oricărei secte: Vântul indiferentismului şi a ateismului adus de întronarea fanariotă cât şi de revoluţia franceză; secularizarea aurilor bisericeşti, ignoranţa ierarhilor, lipsa de cultură şi educaţie a clerului, dispariţia complectă a credinţei şi evlaviei atât la clerici cât şi la popor.

Făcând o consideraţiune generală asupra punctelor geografice ale spaţiei lor, găseşte că la început cele mai invadate provincii au fost Basarabia, din cauza misticismului slav; Bucovina şi Ardealul din cauza raţionalismului protestând,— mai puţin Vechiu Regat.— După războiu însă Vechiul Regat devine un teren favorabil sectelor, atât prin contactul cel ia cu streinii sectari, cât şi din cauza deconcentrărei religioase a bisericei învăţătoare.

Trecând apoi la împărţirea sectelor, autorul le clasifică din două puncte de vedere: 1) raţionaliste protestante, venite din apus, şi 2) mistice, venite dela slavi.

Dintre cele dintâi fac parte: Baptiştii, Nazariaenii, Studenţii de biblie (Milenişti), Stundiştii, Seceratorii, Penticostaliştii, Evangheliştii din ultima oră.

Dintre cele de-al doilea fac parte: Lipovenii, Duhoborţii, Molocanii, Scapeţii, Inochentiştii.

Luând fiecare sectă aparte, i se descrie istoricul, docrina, cultul şi viaţa religioasă, — la unele chiar se dă şi numărul membrilor, — atrăgându-se atenţia asupra faptului că „toate sectele au două doctrine; una anarhică pe care o ţin ascunsă, ...şi una oficială cu care se prezintă faţă de autorităţi".

Aranjarea sectelor, documentarea, logica şi interesul cu care sunt lescrise, te atrag foarte mult; şi pe nesimţite te trezeşti la a III-a parte a cărţei, intitulată: *Mijloacele de întărire a Bisericei noastre române.* Aceasta este partea prac-

(Continuarea în pag. II-a)

PĂNĂ ERI O GROZĂVIE == AZI, SPĂLATU-I BUCURIE !

Savurați viața în ziua spălatului rufelor. Nu vă mai chinuiți cu frecatul rufelor ci lăsați ca Radion-ul să lucreze

RADION SPALĂ SINGUR !

Dizolvați Radion-ul în apă rece, băgați apoi în soluția rece a Radion-ului rufele înmuiate dinainte, lăsați-le să fiarbă 20 minute și clătiți-le

Rufele devin curate și albe ca zăpada. Frecatul rufelor este un chin inutil care strică lingeria și mâinile—**și te face oare mai frumoasă ?**

RADION preparatul ideal cruță rufele

APĂ și CANAL

Herman Burg & Albert Hirschkorn

IAȘI, str. Seulescu No. 1

Execută prompt și cel mai eftin orice fel de instalație de apă și canal, Băi sistematice, Lavoare, Bideuri, Cuvete etc.

Se execută orice fel de reparațiuni mici și mari.

Deviz și măsurătoare gratuite.

Trei concepțiuni inseparabile :

OFERTA IMBELȘUGATĂ

CUMPĂRĂTURA FAVORABILĂ

TÂRGUL de MOSTRE din LIPSCA

1600 grupuri de mărfuri

9600 fabricanți din 24 țări diferite. Afară de aceasta stau la dispoziția cumpărătorilor străini un număr însemnat și *organizat* de case de export, a căror reprezentanți vor fi indicați celor interesați de către *Verbandbüro in Leipzig.*

Profitați de ocazia pe care o oferă

Târgul de toamnă care începe **la 31 August 1930**

Vizitați în acelaș timp expoziția internațională de blănuri și vânat „I P A".

Legitimațiuni, prospecte și informațiuni asupra reducerilor pe C. F. vizelor gratuite etc., vă dă reprezentantul onorific pentru Moldova :

SAMY BRÜCK
Iași
Bul. Ferdinand No. 9—11

Crema Mony este cea mai fină cremă pentru înfrumusețarea feței.

Crema Mony este secretul Doamnelor frumoase.

Crema Mony este preparată din substanțe inalterabile și nevătămătoare.

Crema Mony întinerește pielea dându-i un aspect proaspăt și catifelat.

Crema Mony se întrebuințează cu mare succes contra pistruilor, petelor de ficat, sarcini, bubulițe, coșuri, erupțiuni și crăpături ale pielei și a buzelor provenite din vânt sau orice cauze ; asigură în scurt timp efectul dorit.

Depozit general : Farmacia Curtei Regale FRAȚII Dr. KONYA

PIESE ORIGINALE

CHEVROLET

LA PREȚUL FABRICEI LE GĂSIȚI NUMAI LA

„Moldova Comercială"

agent autorizat pentru auto-Chevrolet

Biroul de arhitectură și construcții

Ing. Lascar Goldenberg și Hugo Nacht

Iași, str. Lăpușneanu No. 40

Proectează și execuiă în antrepriză și regie: Vile, case de raport, transformări, lucrări în beton armat.

Proect și deviz gratuit.

DE VÂNZARE din cauza plecării, mobilă, piano, covoare, obiecte casnice și un Ford 15.000 lei. Str. Cel. Langa No. 13 în curte.

LA CERNAUȚI se găsește zilnic ziarul „Opinia" la chioșcul din piața Unirei (hala tramvaiului) precum și la debitele principale din oraș.

Din primejdiile logodnelor

(Continuarea din pag. I-a)

toate economiile le cheltuia pentru obiecte casnice. Alan deasemenea cumpăra și el lucruri pentru viitoarea gospodărie.

Pictorul era profesor la un liceu din Londra. Leafa însă nu-i ajungea pentru necesitățile unui menaj modern. Din cauza aceasta, a profitat de o vacanță școlară, și a pregătit o expoziție de pictură. Ca să vândă cât mai multe tablouri, Alan a făcut o serie de lucrări pornografice.

Expoziția a avut într'adevăr un succes frumos. Toate tablourile au fost reținute.

S'a întâmplat însă atunci că opoziția ducea o vie campanie împotriva ministrului școalelor. Ziarele opoziționiste au găsit în expoziția lui Alan o armă de luptă și au început o campanie, arătând că ministerul tolerează în corpul didactic un profesor care propagă pornografia. Ca urmare a acestei campanii, Alan a fost destituit din corpul didactic.

Rămas fără slujbă și știind că va duce deacuma înainte o viață de mizerie, Alan n'a vrut să nenorocească și pe Mia, și a desfăcut logodna. I-a scris însă că nu se va căsători nici o dată, pentrucă dânsa a fost singura femeie pe care a iubit-o.

29 de ani Alan s'a ținut de cuvânt. Acum câteva luni însă, s'a însurat. Fosta lui logodnică, care nici ea nu s'a mai măritat de atunci, l-a dat în judecată, cerând despăgubiri pentru toate cheltuelile de logodă pe care le-a făcut în 1901.

Ea a susținut că atât trusoul cât și celelalte obiecte au ieșit din modă și nu le mai poate utiliza.

In urma pledoriilor, tribunalul socotind neintemeiată cererea d-rei Mia, a achitat pe pictorul Alan Weky.

Ambele aceste procese formează obiectul discuțiilor, în saloanele londoneze.

Londra, Iulie 1930

MS.

x **Pudra Formyl** *nu tăbăcește pielea. Pudra Formyl înlătură mirosul urât și arsurile chinuitoare ce însoțesc transpirația la picioare, lăsând pielea moale.*

Depozit : Farmacia Pollak, str. Ștefan cel Mare.

Regia Autonomă C. F. R.

PUBLICAȚIE

Se aduce la cunoștința generală că în ziua de *Sâmbătă 30 August a. c. orele 11* se va ține licitație publică la *sediul Inspecției VIII-a Mișcare Cernăuți, strada Goethe No. 1,* cu oferte închise și sigilate pentru :

Concesionarea exploatării unui bufet chioșc din stația DORNIȘOARA.

Pentru amănunte se va consulta *Foaia Licitațiilor Administrației C. F. R.* (costul abonamentului anual 100 lei) care se găsește afișată în toate stațiile C. F. R. iar pentru orice alte informații referitoare la această concesionare, cei interesați se vor adresa Inspecției de mai sus în orice zi de lucru, în orele de serviciu.

No. 13846 | 930

Inspecția 8-a Mișcare Cernăuți.

Mitropolia Moldovei și Sucevei

IAȘI

No. 4631—1930 Iulie 29 zile

Publicațiune

Se aduce la cunoștință publică că în ziua de 14 August a. c. ora 11 dimineața va avea loc la cancelaria Mitropoliei din Iași licitație publică cu termen scurt pedtru aprovizionaraa cu lemne de foc, esență, fag și carpăn până la concurența sumei de 100000 lei.

Cei interesați vor depune garanția legală de 50 la sută.

Orice informațiuni se pot lua dela cancelaria Mitropoliei în fiecare zi de lucru între orele 11 și 12 dimineața.

Se aplică legea comptabilității publice.

Nu se admit la licitație decât proprietari de păduri și comercianți cu firmă înscrisă.

Consilier Referent

Pr. V. Mihailescu

STEMA ORAȘULUI IAȘI

Conform lucrărilor comisiunei heraldice, M. S. Regele a aprobat următoarea stemă, a municipiului Iași :

Pe scut roșu, o cetate crenelată, de argint, cu două turnulețe rotunde și cu un turn pătrat, înalt la mijloc, poarta și ferestrele închise. Peste tot, în scut roșu, un cal negru în goană spre dreapta, având deasupra coroana voevodală de aur.

Scutul timbrat de o coroană murală cu 7 turnuri, din care ese capul de bour negru al Moldovei, cu steaua de aur între coarne.

Simbolizează vechea cetate de scaun a Iașilor.

Un răspuns și o lămurire

a consilierilor comunali opoziționiști din Tg. Podu-Iloaei

Primim :

Cineva în „Opinia" cu data de 25 Iulie a. c. ne acuză de „anti carliști" și refuz de juramânt, la constituirea consiliului comunal din Podul-Iloae.

Iată cum stă lucrul :

Pentru ziua de 23 Apr. a. c., am fost invitați toți consilierii aleși, la primăria Tg. P. Iloaei pentru alegerea primarului. Pe contra pagină a acestor înștiințări, era stabilită ordinea de zi. Primul punct : „Invalidările".

Discuți aprinse asupra persoanei lui Tudose, candidat la postul de primar, care nu cadra de loc — tittul și persoană — să stea pe acelaș scaun, pe care a stat când-va odată un Lupu sau Botez. Cu toate aceste, a rămas ca bun.

Au trecut discuțiile și la ceilalți consilieri. Nu s'au oprit de cât la persoana D-lui Dr. Popescu. Ca niște câni, s'au repezit, cerându-i invalidarea, sub motiv că este ales și la județ. Ori, Domnia-Sa opta pentru consiliul Comunal, renunțând la cel județian ; — cu toate acestea, a fost invadat.

Noi, care eram cu Domnia-Sa, ne-am solidarizat și am părăsit ședința imediat.

La punctul 2 din ordinea de zi era : „Jurământul". Ori, noi plecasem.

După cum se vede, nu-i adevărat că am fi refuzat să depunem jurământul M. S. Regelui Carol II; și cu atât mai mult că nu-i adevărat că suntem anti-Carliști, e că la 23 Aprilie 1930, (când a avut loc ședința) nu venise M. S. Regelui Carol II.

„Și însfârșit am scăpat de ei", au zis dânșii. Li Spunem pe această cale, că nu ei au scăpat de noi, și noi vom scăpa definitiv de ei. trimitându-i pe fiecare la ceea ce au învățat din tinerețe.

Căraușie, păzitori, lucrul pământului ; *iar nu la funcționarism și măriri de felul acesta, căci sunt ridicoli și societatea pierde.*

C. Botoșeneanu inv.
Gh. Popovici Spinoasa.
C. Scutariu Erbiceni.

x **Baturin** *vă ușurează de chinul insuportabil cauzat de bătături.*

Depozit : Farmacia Dr. Beceanu, Piața Halei, Iași.

Distribuirea premiilor „OPINIEI"

Cine sunt câștigătorii

In prezența unui imens public, care a populat vasta sală „Sidoli", s'a procedat ieri la distribuirea premiilor gratuite oferite cetitorilor ziarului nostru.

După rularea unui delicios film, un grup de copilași au tras cifrele din urne, alcătuind numerele norocoase.

Iată lista fericiților câștigători :

No. 6792	Leiba Auerbach funcț. str. Trancu 58 bis	10.000 Lei
„ 5566	Filip Idelovici funcț. str. Smârdan 60	10.000 „
„ 7274	Ghizela Grinberg str. Palat 71	5.000 „
„ 478	Malvina Leibovici str. Basceauș 5	*1.000* „
„ 7236	Aron Adler funcț. Str. Căp. Păun 6	*1.000* „
„ 5450	Clara Nudelman, Smârdan 57	*1.000* „
„ 3250	Maior Ioanovici Ioan Comenduirea Pieței	*500* „
„ 5781	Țuțuianu Eugen tâmplar str. Platon 91	*500* „
„ 5803	Const. Botezatu str. Carol 53	500 „
„ 5363	Ioan Bivolaru croitor str. Fulger 16	500 „
„ 7697	Virgil Popovici prim pretor Podul-Iloaie.	*Un patefon* (dela casa Fotescu)
„ 7026	D-ra Steluța Leibovici Sărăriei 151.	*O bicicletă* (dela casa Leonida).

Câștigătorii sunt rugați a trece pe la Administrația ziarului pentru a-și ridica premiile.

Toate bonurile portocalii deținute de cetitori, sunt valabile ca bilete de liberă intrare, la unul din spectacolele de cinematograf din sălile „Sidoli" și „Elysée" și grădinile „Select" și „Elisabeta", dar numai în cursul acestei săptămâni (4—11 August).

FURT DE ARMAMENT

de la regimentele din localitate

Puști-mitraliere, revolvere și granate îngropate în pământ

Consiliul de război din Iași, cercetează o ciudată afacere.

Este vorba de dispariția unei cantități de arme dela regimentele din localitate.

Intre altele, s'au furat două puști-mitraliere, 4 revolvere, câteva granate etc.

Din cercetările făcute, parte din aceste armamente au fost găsite ingropate în dosul spitalului militar dela Copou.

S'au operat numeroase arestări, între care și câțiva soldați. Aceștia nu neagă că au furat armamentele, dar arată că erau numai complicii unui camarad al lor, care le dădea bani.

Ei pretind că nu cunosc scopul acestor furturi. Soldații au indicat și locul unde au fost îngropate și armamentele, și unde într'adevăr au fost găsite.

S'a stabilit că afară de armamente, s'au furat și efecte militare. Soldații au denunțat persoanele cărora le-au vândut efectele, și anume birjarii Ion Lucel și Gh. Popescu, muzicantul Ion Nițoi, toți din Iași. Deasemenea au fost arestate și amantele soldaților, servitoarele Victoria Zalio din str. Sft. Lazăr și Aneta Dimitriu din str. Ghica-Vodă.

Cercetările continuă.

Rep.

Cum funcționează la Fălticeni

comunitatea israelită

D. dr. Veiselberg, președintele comunității israelite din Fălticeni, a fost ieri în localitate.

— „Comunitatea israelită din Fălticeni (ne spune d. dr. Veiselberg), e de mult recunoscută ca persoană morală, și s'a constituit în virtutea unor norme din legea Mârzescu.

Comunitatea din Fălticeni, întreține un spital, două școli cu peste 400 de copii, cimitirul și diverse alte instituții culturale și filantropice israelite. Cimitirul își are o administratie aparte, aceasta fiind necesar pentru buna întreținere a locașului. Veniturile comunității, sunt toate din dări indirecte".

La spusele d-lui dr. Veiselberg, mai trebue adăugat că comunitatea din Fălticeni, are o convenție cu spitalul israelit din Iași, după care acest spital caută gratuit bolnavii din Fălticeni care urmează a fi supuși unor operațiuni mai grele.

DAN

Rubrica sportivă

Reuniunea de box

DIN SALA SIDOLI

Moți Spacov — A. Iorgulescu

După cum am mai anunțat, în seara zilei de 9 August va avea loc în Iași o grandioasă reuniune de box, la care participă cei mai de seamă pugiliști din Capitală.

In primul rând, programul prevede matchul vedetă între Moți Spacov, campion național la toate categoriile, și Aurel Iorgulescu fost campion național.

Despre această partidă nu avem nimic de spus deoarece amatorii ieșeni de box, cunosc destul de bine valoarea acestor doi pugiliști. Restul programului este alcătuit din boxeri din Cernăuți, București și Iași.

Această reuniune promite a fi una din cele mai interesante din câte s'au disputat până acum la Iași așa că nu ne îndoim de concursul ieșenilor.

Carol

INFORMAȚIUNI

x Parchetul de Baia s'a sesizat de descinderea făcută la bancherul Segal din Fălticeni.

Au fost citați ca informatori câțiva comercianți de cherestea.

x A fost arestat individul Ion Mărculescu din com. Popești-Iași, fiind surprins pe când fura niște secară depe ogorul săteanului Furcu Gh. din același comună.

El va fi înaintat parchetului.

x **Bisericești.**—Cancelaria Mitropoliei a fost înștiințată ca adunarea eparhială anuală va avea loc la reintoarcerea I. P. S. S. Mitropolitului Pimen care se află la Govora.

x *Agresiune.*— D. Mancaș din Vaslui a reclamat astăzi jandarmilor că, în dreptul comunei Hoișești, a fost atacat de indivizii Gh. Timofti, Ion Stramboschi și V. Gh. Armeanu, care fiind turmentați de butură, l-au luat la bătaie rănindu-l.

Jandarmii fac cercetări.

x Astăzi dimineață au fost arestați sătenii Mihai Ion, Macri Gh. și Plămădeanu Spiridon toți trei din jud. Iași, găsiți fără acte.

Aceștia au declarat că pe când lucrau într'o pădure de lângă Țigănași, au fost jefuiți de niște indivizi care au dispărut.

Se fac cercetări.

CONFESIUNI ȘI SECTE

(Continuarea din pagina I-a)

tică a tratatului, unde Prea Sfințitul autor dă indicațiile necesare pentru întărirea bisericei ortodoxe, în scopul de a rezista tuturor confesiunilor și sectelor.

Dintre aceste mijloace se enumără : a) *Cultul divin,* evlavia care trebuie să transpire din el, pentru a putea la rândul nostru electriza și pe credincioși de sublimitatea Ființei adorate, care împreună cu b) *predicarea* cuvântului lui Dumnezeu poate face minuni.

c) *Insuflețirea* preotului și părintească lui grijă față de enoriași care este cel mai puternic mijloc de-a stăpâni cetele sectanților, ca unul ce locuește, continuu în mijlocul lor.

d) Apoi se mai înșiră printre alte mijloace, casele de sfat, sălile de conferințe, ateneele, — școala: *catehizarea* și *evanghelizarea,* ce nu trebue să scape din vedere păstorului care are bun simț și dragoste pentru biserică.

Prin școală mai ales, se pot forma viitorii creștini. Să nu uităm că aice găsim elementul cel mai maleabil, aluatul căruia îi putem da forma pe care o voim noi. In străinătate, unde religia este exclusă din școli, preoții sau pastorii protestanți pândesc copiii la ieșirea lor din școală, ca prin diferite mijloace hedonice, să-i atragă pe la casele lor de rugăciuni, ca astfel timp de ½ sau o oră să le poată împărtăși ceva si din învățământul religios.

Și când mă gândesc la școlile noastre primare, unde Religia este impusă, unde preotul ar putea veni nu pe furiș, ci cu autoritatea pe care i-o dă statul,—câte lucruri frumoase nu s'ar putea face!

Imi spunea odată într'o conversație, un preot catolic, că noi ortodoxii trebue să fim cei mai fericiți în ceia ce privește catehizarea; familia-i favorabilă, școala la fel,—pe câtă vreme la dânșii trebue să lupte și cu una și cu alta, pescuind pe fiecare copilaș aparte.

Alte mijloace pe care le mai înșiră sunt: e) *Misionarul,* f) *Renașterea Monahismului,* și în cele din urmă g) *reforma învățământului teologic,* pe care le cunoaștem cu toți în ce studiu se află, și a căror prosperitate o dorim.

In general, cartea Prea Sfințitului Vicar al Mitropoliei Moldovei, prezintă un interes capital. E unica carte serioasă până acuma, care cuprinde problema confesională și sectară în toată amploarea ei, — vizându-ne adeseori asupra pericolului ce ne așteaptă ziua de mâne. Cred că ea ar fi de folos nu numai teologilor ci și laicilor, doritori de a se iniția în mozaicul vieței noastre religioase ; doritori de-a cunoaște vecinii cu care venim zilnic în contact.

Nicolae Gheorhgiu

HAOSUL ADMINISTRATIV ŞI COMPROMITEREA DESCENTRALIZĂRII

FICŢIUNEA DIRECTORATELOR
CONSTATĂRILE LA DIRECTORATUL IAŞI — UN RAPORT OFICIAL

Ineficacitatea nouei **legi** de descentralizare ad-tivă şi rezultatele **dezastruoase** pe care le-au adus **Directoratele regionale** în conducerea treburilor publice, după o **experienţă** de numai opt luni, a **devenit o chestiune care dă** loc la **încordate discuţiuni şi ameninţă însăşi existenţa acestei** instituţiuni.

Ministerele au provocat haosul ad-tiv

Spicuim **astăzi alte date din interesantul raport al d-lui Botez şeful** departamentului agriculturei, **raport din care** se constată **atât** inutilitatea Directoratelor în actuala lor formaţiune, **cât şi** dezastrul ad-tiv creat de aceste instituţiuni.

*

In primele relatări ale raportului **oficial, se arată că pe lângă faptul că** atribuţiunile strâmte cedate cu **sgârcenie de** ministere directoratelor, **iar alteori deloc,** *însăşi departamentele ministeriale au desconsiderat legea şi regulamentul de funcţionare a Directoratului,* anulând actele acestei instituţiuni **şi înlocuindu-le prin altele care sunt ilegale ca emanând dela o autoritate lipsită de competinţă.**

„Şi deoarece normele legale nu **au** fost păstrate — citām din raportul d-lui Botez, — rezultatul a **fost că s'au ivit dese confuziuni de atribuţiuni care au dat naştere la** multe încurcături, întârzieri **în** lucrări, formalităţi **zădarnice**, împiedecarea supravegherei şi controlului efectiv al personalului şi al bunului mers al serviciilor, iar deseori *însăşi atingerea autorităţei Directoratului*".

„O procedură care nu înseamnează descentalizare"

Şi toate aceste afirmaţiuni sunt ilustrate în raportul d-lui Botez. **de fapte concrete.**

Pe lângă rolul de autorităţi **conducătoare al administraţiei** locale —caracteristic sistemului centralizator,—ministerele au dat loc şi **la acte arbitrare sau abuzuri care au desfiinţat pur şi simplu Directoratele.**

Incepând **dela numirile de** copişti, **până la acele de** şefi de **servicii**, ministerele au anulat deciziunele directoratelor şi în mod **abuziv au dat aceste** posturi **altor persoane, comunicând** apoi... **„spre ştiinţă"** Directoratelor **faptele acestea.**

Apoi ordonanţările **de** cheltueli **care legal trebuiau să** fie făcute **de** Directorat, pentru numeroase **servicii** — cum sunt de **exemplu serviciul agricol** judeţean, serviciul **veterinar**, şcoli, contencioase etc,— **se executau de** ministere. Iar unele **servicii** lucrau independent, având **servicii aparte de** ordonanţare, caz petrecut la biroul cadastrului etc.

„Fără îndoială — declară de astă dată deschis d. inspector Botez — *această procedură nu înseamnează descentralizare* şi nici nu este de natură a întări autoritatea Directoratului".

Rezultatul „descentralizării"

Mai departe, raportul oficial **al** Directoratul Moldovei **precizează care** sunt rezultatele distrugătoare ale celor opt luni de administraţie „descentralizatoare".

Pe lângă haosul creat în administraţia **publică — arată d.** Botez — Directoratul în neputinţă **de a** exercita o conducere efectivă, s'au întârzieri, abateri, conflicte şi nemulţumiri, care au adus după sine complecta discreditare a acestor fictive instituţiuni, opera dezastruosă a ridicolei descentralizări.

Şi raportul d-lui Botez se termină cu o enumerare de 28 capitole cuprinzând atribuţiuni ce ar trebui cedate Directoratelor care împreună cu actualele însărcinări acordate acestor autorităţi—dacă bine înţeles ar fi respectate,—ar putea aduce o realizare a ideei de descentralizare ad-tivă.

Până atunci însă, statul va continua să cheltuiască zădarnic milioane cu întreţinerea unor instituţiuni inexistente.

Dar despre agonia creaţiunilor ciudate denumite pompos „directorate ministeriale", mai avem multe de spus.

S. Sorel

UN FENOMEN CIUDAT

Oltul şi-a schimbat locul de vărsare în Dunăre

Din Tg. Măgurele **se anunţă că**, în urma inundaţiilor produse în **ţară la începutul verei, apele Oltului şi-au părăsit vechea albie la** vărsarea în Dunăre şi şi-au schimbat cursul.

Astăzi, Oltul, **care se vărsa în Dunăre la 3 km. depărtare de T. Măgurele, se varsă cu mult mai la est, dincolo de oraşul Islaz, prin** mai multe braţe.

Din această cauză întreaga industrie existentă la vechea lui îmbucătură, **a fost abandonată.**

Mai mulţi profesori străini **informaţi de acest fapt, au venit la faţa locului să studieze cauzele cari au determinat schimbarea cursului Oltului'**

str. Haţaşu oilor; **şi** I. Atanasiu din str. Trancu, acuzat **că a** furat un portmonen.

— D. Mendel Strulovici **din** str. Anast. Panu a reclamat **că** hoţii, intrând cu chei potrivite, i-au răscolit toată **casa.**

Rep.

Ultimele aventuri

ale evadatului Maslovici
dela colonia Răducăneni

De câteva **săptămâni** a **evadat** dela colonia **de muncă din** Răducăneni, cel mai abil spărgător **şi** fugar din **acea** colonie. Deşi nu are decât 12 ani, totuşi până în prezent, a izbutit să evadeze de 49 ori într'un ineterval de un an.

Evadat din nou dela colonie, Maslovici umbla prin **oraş** şi comitea numeroase pungăşii. Sâmbătă el a fost surprins cu mâna în saltarul unui debit. Arestat, el a fost înaintat legiunei de jandarmi pentru a fi **retrimis** la colonie.

Noaptea profitând că jandarmul nu-l observase a încercat să evadeze, dar fiind văzut la timp, el a fost prins.

Dimineaţa **el a** declarat **că** în zadar îl păzesc, căci el tot are să evadeze întrucât la colonia din Răducăneni i s'a pregătit „porţia" de bătaie şi o celulă de tortură pentru evadaţi.

Pe drum, fiind excortat de jandarmi, Maslovici a ridicat un petroi şi a aruncat în jandarm luându-o la fugă; dar şi de data aceasta a fost prins.

Predat la colonia de unde a evadat, n'au trecut nici câteva ore şi Maslovici era din nou dispărut.

Jandarmii fiind înştiinţaţi, au dispus urmărirea şi prinderea lui.

x *Sezonul fiind înaintat Magazinul „ELBE" din Iaşi, str. Lăpuşneanu No. 41 (peste drum de Hotel Palace) vinde cu* **20%** *reducere* ***toate articolele de vară ca: Combinezoane, quiloţi, costume de baie, rochii de matase etc.***

Profitaţi de această rară ocazie.

CONFLICTUL

IN SÂNUL ORGANIZAŢIEI LIBERALE DIN VASLUI

Vaslui 4.—Sâmbătă **după amiază** au fost convocaţi la o adunare extraordinară, membrii de frunte **ai** organizaţiei naţional-liberală din localitate.

La ordinea zilei, judecarea conflictului ivit între şeful partidului d. M. Negură **şi V. Şova**, Gh. Răşcanu şi preotul **Florea** băauiţi că ar fi tntenţionat formarea unei dezidenţe cu caracter georgist.

D. Vasile Şova socotindu-se ofensat prin atitudinea specială ce i se crease în partid, şi-a înaintat demisia. Intre timp s'au făcut demersuri şi intervenţii şi s'au conciliat ambele părţi.

D. Mihai Negură a declarat la urmă partizanilor săi că n'a fost decât o mistitificare şi o încercare de rupere a organizaţiei locale, pornită din partea unor adversari politici. Liberalii din oraşul şi judeţul Vaslui vor rămâne şi pe viitor consecvenţi atitudinei luate.

Rezolvarea acestui conflict a fost aşteptată cu multă înfrigurare.

PETREANU

x **Intrunire averescană** — Sâmbătă seara a avut loc o întrunire la clubul averescan din strada **Ştefan cel Mare, sub** preşedinţia d-lui **av. Petru Pogonat** care a făcut un interesant expozeu politic.

Au mai vorbit d-nii C. Cerchez, C. Sion, Matache Georgescu, Mircea Sion, Pascaru şi alţii.

Şefii de sectoare au făcut dări de seamă asupra propagandei în judeţ, arătând că reorganizarea partidului merge spre progres.

La urma s'a decis să se înceapă şi campania de întruniri în oraş. Prima întrunire va avea loc în sectorul Nicolina, Sâmbătă la ora 6. p. m. în localul clubului din str. Crucei No. 12. Intrunirea va fi prezidată de d. Matache Georgescu şi vor lua parte toţi conducătorii organizaţiei.

x Doctorul **BRENER** ***specialist mamoş***, boli de femei, consultaţii dela 2 până la 4 p. m.

INFORMAŢIUNI

x *Agitaţiile comuniste.*—Am relatat în numărul precedent al ziarului, că în urma descinderilor pe care le-au făcut organele poliţieneşti în cartierele Socola şi Nicolina, au fost arestaţi câţiva muncitori comunişti.

La cercetările făcute, s'a găsit asupra acestora carnete de membri în „liga de fer"

Interogaţi asupra provenienţei acestor carnete, cei arestaţi au declarat că s'au înscris în rândurile gardiştilor cu scopul de a spiona ce se petrece acolo.

Autorităţile continuă cercetările.

x *Copil înecat.* — Copilul Ion Florescu din com. Vlădeni—Iaşi în vârstă de 6 ani, ducându-se să facă baie în Jijia şi neştiind să înoate, a fost luat de curentul apei şi înecat. Cadavrul micuţului copil încă n'a fost pescuit.

x Un trăsnet a căzut Vineri noaptea pe magazia de ceriale săteanului Mihai Ulmanu din com. Corneşti-Iaşi, aprinzându-i şura.

Flăcările au distrus complect magazia.

x Sala „Elysée" ţine astă **seară relâche pentru schimbarea decorului interior şi pentru regularea proecţiei sonore, în vederea reluării de mâine: „Jeanine".**

x D. rabin Marcu Ianover roagă să anunţăm că, n'a luat parte la redactarea apelului publicat de comitetul Soc. Talmud-Thora din Podul-Roş, şi protestează contra acelor care se servesc de numele său într'o acţiune îndreptată contra Comunitaţii şi pe care o dezaprobă categoric.

x Olimpiada cercetaşilor. — Un grup de 11 cercetaşi germani sub conducerea d-lui L. Popescu, a plecat astăzi dimineaţă la marea olimpiadă cercetăşească care va avea loc la Piatra Neamţ între 9—25 August, la care paricipă cohorte de cercetaşi din toată ţara şi din Europa.

D. primar P. Bogdan şi d. M. Bucholzer din partea coloniei germane, a acordat tot sprijinul cercetaşilor din Germania.

x **Un răspuns regal.** — D Ventonică, preşedintele asociaţiei comercianţilor creştini din localitate, a primit urmatoarea telegramă-răspuns la omagiile exprimate de acea societate, cu prilejul urcărei pe tron a M. S. Regelui Carol II.

„M. S. Regele mulţumeşte călduros pentru bunele urări aduse de dv., în numele soc. comercianţilor creştini din oraşul şi jud. Iaşi".

x Astă seară are loc şedinţa publică a cenaclului literar artistic *„Voinţa"* în localul din str. Păcurari No. 35. Va conferenţia d. M. Săveneanu, după care vor urma discuţii. Membrii cenaclului vor ceti din lucrările lor.

x *Excursia ieşenilor în Italia*— Aseară cu trenul de 11, a părăsit oraşul nostru un impozant grup de intelectuali şi tineri ieşeni care împreună cu cercul „Amicii Italiei" vor face o excursie în ţara lui Mussolini.

x *Acţiunea contra comunităţii evreeşti.*— Sâmbătă după amiază, a avut loc la Sinagoga mare din Podul-Roş, o nouă întrunire, convocată de către comitetul de acţiune al nouei comunităţi occidentale din Iaşi.

D. H. Löbel, a prezidat întrunirea, şi au mai vorbit av. Dumbravă, I. Bembasat, M. Blau şi Carol Drimer.

Prin moţiunea votată, se prevede o campanie energică pentru dizolvarea actualei comunităţi izraelite şi efectuarea de noui alegeri.

x D. Florin Sion profesor universitar, care a fost operat de apendicită de către d. dr. Hortolomei, se află bine şi va părăsi spitalul peste puţine zile.

x D. dr. Cazacu pleacă Joi la Bucureşti, urmând a lua parte la o consfătuire a inspectorilor generali, din ministerul sănătăţei.

x Aseară un nou grup din „Triunghiul Albastru" a plecat în colonie de vacanţă.

x D. profesor dr. I. Tănăsescu, venind din străinătate, s'a stabilit pentru restul vacanţei la Mânăstirea Neamtz.

Ucideţi pe acest sugător de sânge!

Minusculii ţânţari, numai ei fac mai **multe** victime de cât toate fiarele sălbatece la un loc. Ei împrăştie în drumul lor microbii frigurilor şi ai altor boli.

Indepărtaţi-i de lângă fiinţele care vă sunt scumpe. Pulverizaţi cu Flit.

Flit distruge muştele, ţânţarii, purecii, moliile, furnicile, gândacii, ploşniţele... şi distruge şi ouăle lor. Nu prezintă nici un pericol. Nu pătează. Nu confundaţi Flit cu alte insecticide.

Bidonul galben - banderola neagră.

Exclusivitatea generala DROGHERIA STANDARD. Bucureşti, Strada Zorilor No. 2

FLIT

Omoară mai repede

Parcele! Parcele!

Cu 15 mii lei puteţi deveni **proprietarul unui teren pentru** construcţie şi gospodărie, de **1000 m. p. la barlera Păcurari pe** locul zis „La Sitaru". **Teren sănătos, la 3 minute de tramvai şi** Toma Cozma.

Apă, lumină, piaţă, şcoală în apropriere.

Se vinde orice suprafaţă cu 15 şi 25 lei metrul pătrat, începând de la 500 metrii. Plata şi în rate. Pentru planul de parcelare şi informaţiuni

A se adresa între 7-9 seara d-lui Ing. Schleier, Elena Doamna 26

ECOURI

x *Aflăm că în localitate a luat fiinţă o întreprindere sub denumirea* **„Economia Casnică"** *al cărei scop este să procure populaţiei din Iaşi, mărfuri şi alimente cu* **foarte însemnate reduceri de preţuri,** *precum şi animarea comerţului ieşean, atât de anemiat din cauza crizei de consumaţiune.*

x Cel mai sigur şi mai rentabil plasament se face **actualmente** prin cumpărări de **efecte româneşti** în condiţiunile cela **mai avantajoase** la BANCA EMANOIL MARCOVICI, Iaşi, str. Ştefan ce Mare 15.

x D. *Profesor Dr. E. I. Mironescu,* rămânând în localitate, dă consultaţii în fiecare Marţi, Mercuri, Joi şi Vineri dela 3—5 d. a. str. Albineţ 21.

x **„Pistany"** renumita staţiune balneară în Carpaţii din Cechoslovacia. — Neîntrecută la Rheumatism — Sciatică — Gută. — Preţuri accesibile oricărei pungi, Informaţiuni şi prospecte *„Biroul Pistyan" Iaşi, strada Şcoala de arte 4 bis, Etaj II. — Nămol de Pistyan şi Comprese Gama* pentru *cura de casă* se găsesc în depozit la Farmacia Pollak Iaşi.

x **BĂTĂTURI, MONTURI** la picioare, atât de supărătoare în timpul verei, se vindecă întrebuinţând **„Coridina Werner".**

MULŢUMIRE

Pe această cale aduc mulţumiri D-lui Doctor H. I. Herşcu, din str. Anastasie Panu No. 26, care salvându-mi soţia de la o boală grea, îl recomand tuturor suferinzilor.

SOLOMON UŞER
Cuza Vodă 32

Mâine Marţi 5 August
la ELISEE celebrul film **SONOR**
JEANNINE
de *Coleea Moore şi Gary Cooper*
Spectacole încep **zilnic la ora $8^1/_2$**

Analize de Urină
se fac la
Farmacia Werner

DE VÂNZARE un imobil compus din 3 corpuri, liber de orice sărcini, cu parter şi etaj, două prăvălii la stradă, 6 apartamente, curte cu asfalt, pivniţe, etc., în centrul oraşului. Preţul un milion. Se fac înlesniri de plată. Intermediari excluşi. A se adresa D-lui Av. Al. Carp, str. I. C. Brătianu No. 193.

Astăzi la SELECT şi SIDOLI
fenomenala frumuseţe
BILLIE DOVE
în
Fecioara dela Folies Bergere
Spectacolul începe cu extraordinara comedie **TIM şi TOM**
MARINARII FĂRĂ VOE
cu Josephine Dum

DE INCHIRIAT
Un apartament la etaj compus din 10 camere mari cu două balcoane în strada Ştefan cel Mare 4, în fostul local al Băncei Româno-Franceze.
A se adresa la proprietar în curte.

DOCTOR
Marcu Caufman
BOLI INTERNE
Venerice şi Sifilis
RAZE ULTRAVIOLETE
Consult. zilnic 2—8 p. m.
Iaşi, strada Palat 45

Dr. Natalia Schleier
de la clinica din Viena
specializată în **boli de femei şi copii, naşteri,**
Cons.: 8—9 dim. şi 2—6 p. m.
str. Elena Doamna 26.

Doctor M. HELD
BOLI INTERNE
Genito-urinare — Sifilis
Consultă zilnic dela 8-11 şi 3-8
VINDECĂRI RADICALE
după cele mai
NOI METODE ŞTIINŢIFICE
Tratamentul Varicelor prin Injecţii (metoda Prof. Sicard)
Reducere pentru funcţionari şi muncitori
str. Anast. Panu No. 24 etaj
Intrarea prin boltă

Cronică mondenă

O NUNTĂ

IN LUMEA DISTINSĂ

O nuntă feerică a avut loc ieri **în** splendidul parc al viei Badareu **din** Aleea Copou.

S'a celebrat căsătoria religioasă **a** d-rei Margareta **Petit**, fiica d-lui consilier de curte Eugen Petit cu **d. ing. Florin Popovici,** fiul d-nei **şi** d-lui **Omer Popovici,** distinsul **avocat ieşan.**

Nuni au fost d-na şi d.Petre Bogdan primarul Iaşului.

O lume **aleasă** a luat parte la **această festivitate.** S'a petrecut de **minune** până în ziuă, vinul curgând **din belşug, ca şi glumele alese.**

Amfitroana casei, d-na Violeta Bădăreu, a făcut ca numeroşii invitaţi se rămâe cu impresii neşterse.

S'au rostit **cuvântări ocazionale, iar dimineaţa s'a pus** la dispoziţia **mosafirilor echipagii şi** automobile **pentru** reîntoarcere.

Notăm în treacăt dintre azistenţi: D. Volanschy primul preşedinte al Curtei de Apel Iaşi, d-na şi d. Catzichi consilier ee Curte, d-na şi d. Schriban jude instructor, d-na şi d. av. Nicu Apotecher, d-na şi d. Penel, d-na şi d. dr. Popa Radu, d-na şi e. av I. Axinte, d-na şi d dr. Hochman, d-na şi d. dr. I Berbeciu, d-na şi d. Profir d-na şi d.Col. Irimescu, d-na şi d. Col Stoinescu. d-na şi d. juee Mitache, d-na şi d. av. Eugen Marinescu, d-na şi d. av. Romeo Cristec, d-na şi d. arh. Stoian, d-na şi d. Oescu, d-na şi d. Ing. Cernătescu, etc. etc.

D-rele studente Aurora Popovici, Magda Cuza, Apotecher, Jeana Popovici, J. Rateanu, Tanţzi Secuianu, Coca Scriban, Florica Botez, Burada, Străjescu, Macri, Adina Botez, etc. etc.

D-nii avocaţi Albert Schreiber, C. Faur, Marcel Câmpeanu, procuror Miclescu, av. Aurel Ionescu, av. Cezar Ion, av. Ceicovschi, Insp. Caton Militeanu, I. Gh. Popovici industriaş, Stichi, L. Lelyon, d-nii studenţi Catzichy, Macri, Davidescu, Străjescu, Bădărău, etc.

x *Ridurile sbârciturile de pe faţă denotă o vârstă înaintată.* Crema **de lăcrămioare de zi,** *vă poate întineri ca prin farmec*

Depozit: Farmacia L... ...nu. Piaţa Halei, Iaşi.

FAPTE DIVERSE

Iarăşi monedele falşe

Eri au continuat cercetările, în legătură cu monedele falşe.

La cererea debitantului Andriescu dela hotel Trayan, a fost condus la poliţie d. Nazar Haiciureanu din str. Cuza Vodă 83, cu o monedă falşă de 2 lei.

Copil dispărut

D-na Panaite din str. Rampei 3, a reclamat poliţiei că i-a dispărut copila Vasilica, în etate de 3 ani.

Accident evitat

In timp ce tramvaiul No. 45 venea pe str. Palat, un copil al d-lui Iz. Moscovici din acea stradă, a voit să traverseze strada.

Cu sforţări supraomeneşti, vatmanul a reuşit să oprească tramvaiul, iar copilul a fost scos de sub platformă, neatins.

Impuşcat din imprudenţă

D. Flor Alexandru din strada Pompieri 37, făcând eri excerciţii de tir în curtea d-sale cu o puşcă de vânătoare, a împuşcat din imprudenţă pe elevul Florin din str. Eternitate.

Tâlhărie

Săteanca Sofie Ardile din Tomeşti, venind ieri cu căruţa pe şos. Nicolina, a fost acostată de un individ armat şi jefuită.

Diverse

Un vagon de lucru al uzinei tramvaiuluii venind cu viteză pe Podul Roş, a sărit de pe linie şi a distrus în parte imobilul d-lui dr. Haimovici din Socola 47.

— D-l Gh. Alexandru din şos. Nicolina 147 a fost jefuit astă noapte de haine, covoare şi 4200 lei.

— Soldatul Gh. Inbrea din Reg. 29 Inf. venind acasă ieri noapte în concendiu, a surprins pe un cetăţean în patul nevestei lui, care este în serviciul d-lui Popana.

Ce a urmat, vă închipuiţi..

— A fost arestată **seteanca** Marie Ghiţă Trantos **din Tomeşti Iaşi, care a fost** surprinsă pe str. Cost. Negri pe când vroia se vândă 19 pachete cu ţigări Carpaţi.

— In curtea vămei Iaşi au fost găsite mai multe portofeluri cu acte. Urmele furturilor din gară.

— A fost arestată Maria Brăescu din Str. Ciurchi 65, pentru furt dela legumăria Macovei din

ULTIMA ORĂ

Data serbărilor de încoronare
depinde de anulareă divorţului perechei regale

Bucureşti 4.— Cercurile Palatului sunt preocupate de organizarea serbărilor de încoronare.

Regele doreşte ca aceste serbări să aibă loc în ziua de 21 Septembre. Ele însă se vor amâna, dacă până atunci nu vor fi terminate formalităţile pentru anularea divorsului regal.

*

Suveranul a precizat că serbările trebue să se desfăşoare într'un cadru simplu, cu o cheltuială cât mai redusă.

E vorba ca la solemnitate să asiste Regele Victor Emanuel al Italiei şi Regele Alexandru al Jugoslaviei.

Multe state vor trimite delegaţiuni speciale

E sigur că, în preajma Incoronării, se va acorda amnistia.

Scăderea catastrofală a monedei ruseşti
Inflaţia monetară în Rusia. — Gravă deprecieră a cervoneţului sovietic

Praga 4 — La bursele streine a intervenit, la sfârşitul lui Iulie, o scădere catastrofală a cursului cervoneţuului sovietic, care a ajuns la 1,10 dolari.

La Varşovia, comerţul a cotat 1,9 zl. Această scădere e neobişnuit de mare, căci după stabilizarea valutei sovietice în anul 1924, cervoneţul a cotat 5 dolari în străinătate.

Incercările guvernului sovietic de a menţine cursul cervoneţului la bursa din Varşovia, au fost fără rezultate.

Neîncrederea în politica economică a sovietelor se manifestă adesea la cotarea cervoneţului în străinătate. Insă de astă dată pricina deprecierii valutei sovietice, e de căutat în inflaţia din Rusia, care a ajuns în ultimul an considerabilă

La inceputul anului economic 1926/27 circulaţia fiduciară a fost 1.291 mil. ruble (100 la sută); iar la sfârşitul lui Iulie, 3.225 mil. ruble (250 la sută).

Creşterea circulaţie fiduciare este izbitoare. (Ceps).

D. Maniu declară
că are încrederea Regelui

Cluj 4.—D. Maniu s'a înapoiat de la vila din Dealul Ţarinei, după parastasul de un an de la moartea mamei sale Clara Maniu.

Primul ministru a primit numeroase delegaţii din judeţ cu care a discutat chestiuni de interes local.

Unui redactor al ziarului „Patria", d. Maniu i-a declarat.

— Zvonurile despre o criză de guvern, sunt lipsite de temei. *Ne bucurăm de complecta încredere a Suveranului.*

Partidul naţional-ţărănesc şi guvernul sunt în deplină solidaritate şi acum pregătim proectele de legi pe care le vom prezinta la toamnă parlamentului.

D. Maniu arată că guvernul se bucură şi de încrederea corpului electoral. In fine, guvernul va apăra cu toată energia ordinea legală, contra exaltaţilor sau contra agenţilor criminali.

Garda Financiara
Prelungirea termenului de solicitări

Bucureşti 4. — In baza cererei directoratului din Cluj, Ministerul de Finanţe a prelungit până la 15 August termenul pentru solicitarea de posturi în „Garda Financiară".

Dela această dată, se va proceda la clasarea cererilor şi se vor face numirele.

Cei admişi, vor urma cursurile unei şcoale de guarzi financiari care se institue pe lângă corpul de grăniceri.

Absolvenţii acestei şcoli vor da examene pe baza unui complex de materii, între care noua lege a spirtului şi regulamentul respectiv; noua lege sanitară etc.

Ploi torenţiale
grindină şi inundaţii

Sibiu 4.— O ploae torenţială a căzut ieri asupra oraşului şi jud. Sibiu. In comuna Tălmăcel, trăsnetul a provocat incendii.

Grindina, de mărimea unui ou de găină, a produs mari distrugeri. Linia ferată a fost inundată şi s'au înregistrat întârzieri în circulaţia trenurilor.

*

Brăila 4.—La Hârşova a căzut grindina cât nuca, stricând grădinile şi viile. Torentele de apă au inundat părţile de jos ale oraşului.

Tulburările din Indii
400 răniţi la Bombay

Londra 4.— In urma arestării d-lui Patei, preşedintele congresului naţional hindus şi a 10 prieteni de-ai lui, s'a produs mare fierbere în Indii.

In speaial la Bombay au avut loc manifestaţii şi ciocniri sângeroase cu poliţia. Magazinele au fost închise în semn de protest. Din rândurile manifestanţilor au căzut 400 răniţi.

Agitaţiile comuniste

Temişoara 4. — Poliţia a făcut o descindere la comunistul Ganzi din Jimbolia.

S'a găsit un cifru secret, o listă de membri, numeroase manifeste şi un intreg plan de rebeliune.

Cercetările continuă.

Un student din Huşi
înnecat în Prut

Huşi 4.— Autorităţile locale au fost înştiinţate ca apa Prutului, în dreptul Fălciului, studentul Gheorghe Tristan Gociu, fiul senatorului Ticuţă Gociu din Huşi,— observând că două domnişoare (nepoatele milionarului Melecsohn) sunt ameninţate să se înece,—a sărit să le salveze.

In adevăr, prin intervenţia lui, fetele au fost salvate; dar dânsul nimerind într'o bulboană s'a înnecat.

Tragica soartă a tânărului Gociu, mult apreciat pentru calităţile lui distinse, a impresionat întreg oraşul. Leontin

Un inginer ucis
într'un accident de automobil

Bucureşti 4. — Tânărul inginer Leon Iurovschi, în etate de 24 ani, întâlnindu-se la basenul „Lido" din bul. Brăteanu, cu prietenul Dauman, a luat un automobil şi au pornit amândoi la Şosea.

In apropiere de Tâncăbeşti, aflându-se în viteză mare şi voind să evite alt vehicul, maşina s'a răsturnat în şanţ.

Leon Iurovschi, având baza craniului sfarmată, a fost transportat la sanatorul „Elisabeta" unde a încetat din viaţă.

Tânărul Dauman se află deasemenea rănit.

Primăria nu vrea
să ieftenească carnea

In legătura cu ieftinirea preţului cărnei şi a pâinei, d. primar P. Bogdan a declarat că preţurile fixate prin ultima ordonanţă comunală rămân în vigoare pe tot cursul lunei August, urmând ca la 1 Septembrie, preţurile să nu sufere o nouă scădere, în raport cu preţul grâului şi a vitelor.

Primăria a respins atât cererea măcelarilor detailişti, cât şi a măcelarului Ozias Iosub de oarece sub nici un motiv, nu poate admite monopul cărnei în localitate şi nici nu se poate obliga să ia asupra sa, vânzarea cărnei în pieţe

Concomitent cu aceastăă hotărâre, aflăm că azi dimineaţă, s'a prezentat din nou la d. primar P. Bogdan, ofertantul O. Iosub, care a solicitat să-i se puie la dispoziţie câte patru gherete în pieţele primăriei, unde să desfacă carnea cu patru lei mai puţin, decât actualele preţuri:

D. primar a răspuns că va convoca delegaţia permanentă, spre a examina cererea de mai sus.

Acord liberalo-naţional ţărănist
contra înlăturării partidelor politice
Un semnificativ discurs al d-lui ministru Madgearu

Bucureşti 4. — Se ştie că partidul liberal s'a declarat adversar categoric în contra unor guverne de personalităţi care ar înlătura partidele politice.

In perfect acord cu partidul liberal s'a pronunţat şi partidul naţional-ţărănesc prin glasul d-lui ministru Virgil Madgearu.

Iată într'adevăr, esenţa declaraţiile făcute de d. Madgearu la întrunirea guvernamentală ţinută ieri în sala „Eintracht".

— *Regalitatea simbolizează unitatea naţională (a declarat ministrul industriei), şi ea nu trebue să servească ambiţiei individuale.*

Partidul naţional-ţărănesc se află la guvern, bazat pe încrederea masselor şi a Suveranului. Liberalii, actualmente slabi şi divizaţi, au tot timpul să se cristalizeze într'un nou partid de guvernământ.

La noi partidele sunt viguroase şi nu există condiţiuni potrivite pentru aşa zise guverne de personalităţi, sau mai pe şleau, pentru dictatură.

Siluire

Orhei 4.— Fetiţa Zina Negruţă în etate de 7 ani, fiind surprisă pe câmp, a fost violată în chip sălbatec de băeţaşul Spiridon Lupu în etate de 14 ani.

Fetiţa afost transportată la spital, iar criminalul este arestat.

Intrunirea la Craiova
a liberalilor-georgişti

Craiova 4. — Ieri dimineaţă a avut loc o mare intrunire a liberalilor georgişti, la care au participat mii de săteni. A trebuit să se ţie şi o întrunire în curte.

Au vorbit d-nii Dem. Stoenescu decanul baroului Dolj; Horia Furtună, C. N. Ifrim-Iaşi, prof. Istrate Micescu etc.

D. George Bratianu a arătat necesitatea reorganizării şi regenerării partidului liberal, al cărui trecut istoric îl revendică.

Oratorul critică apoi guvernul Maniu care a deziluzionat ţara.

E nevoie de un guvern capabil, sprijinit pe încrederea Coroanei, care să îndeplinească refacerea economică şi întărirea naţională. In acest scop, cheamă la luptă toate energiile şi valorile conştiente.

Seara a urmat un banchet.

Hotărîrile L. A. N. C.
în şedinţa de astăzi dimineaţă

Astăzi dimineaţa a continuat, şedinţa consiliului ligei creştine, acasă la d. A. C. Cuza

Consiliul a hotărât să ceară guvernului suspendarea imediată a execuţiei silite, în chestia cametei;

Intrarea în legalitate în ceace priveşte libertatea de a ţine întruniri.

Consiliul a mai hotărât scoaterea unei gazete regulate la Bucureşti sub conducerea d-lui Trifu; iar la viitoarele alegeri liga să candideze în toate judeţele, şi la un moment oportun d. A. C. Cuza să se prezinte în audienţă la Suveran.

Liga a dat împuternicire d-lui A. C. Cuza de a redacta şi a transmite presei un comunicat al ligei antisemite, în legătură cu o eventuală numire a unui guvern de personalităţi sau de dictatură.

Alegere parţială

Piteşti 4. — Ieri s'a făcut alegea pentru două locuri de deputaţi, vacante la Argeş.

Din partea guvernului au candidat d-nii Armand Călinescu şi ing. Priboianu, care au fost aleşi cu 30,600 voturi.

Partidele din opoziţie nu s'au prezentat în alegeri; în schimb a fost o listă prunarilor care a întrunit 4.900 voturi.

Au fost şi 3000 voturi anulate.

x **Precizări.**—In două articole anterioare s'au făcut două erori, pe care ţinem să le rectificăm, deoarce am constatat că ele au produs oarecare tulburare.

Intr'un articol semnat de Aurel Cerna, reeşea din exprimarea defectuoasă că Vasile Conta ar fi îngropat... lângă soţia lui!

Or se ştie că marele filosof n'a fost însurat; iar la cimitir doarme lângă sora sa, Ana Conta Kerenbach.

Tot în în legătură cu cimitirul un distins profesor din Piatra Neamţ, s'a plâns că pe mormântul lui Ion Creangă nu s'a află nici macar o cruce.

In realitatea, pe mormântul bine îngrijit al lui Creangă se află un frumos monument.

INFORMAŢIUNI

x *Risipa apei.*—Primăria a fost informată că în regiunea Copoului, proprietarii viilor şi locuinţelor din acea regiune, abuzează în mod nepermis de apa de Timişeşti, cu care se alimentează oraşul. In afară de faptul că mulţi dintre aceştia, au instalaţii primitive cu conducte de fier ruginite şi psarte, dar fac şi risipă cu apa, stropind viile şi grădinile de zarzavat.

Faţa cu aceasta situaţie Dl. P. Bogdan a dat dispoziţiuni categorice d-lui inginer Antistescu, şeful serviciului apelor, că toţi proprietarii din regiunea Copou să fie somaţi a şi schimba imediat racordurile, înlocuind actualele ţevi, inutilizabile şi să înceteze cu risipa scandaloasă pe care o fac în dauna populaţiei.

Acelora, care nu vor înceta cu sistemul de mai sus şi pe care Primăria îi cunoaşte bine, li se va tăia racordul în termen de trei zile, de la primirea apometrilor.

Pe de altă parte, Primăria intenţionează să oblice pe toţi acei proprietari, care au vii sau gridini de zarzavat, ca de îndată, să-şi instaleze apometrii, pentru a-i supraveghea mai cu uşurinţă.

x *Examenul de bacalaureat* la limba latină, începe Miercuri dimineaţa la liceul Naţional.

Probabil că unii profesori din comisiunea trecută vor lipsi, aşa că ei vor fi înlocuiţi cu alţi profesori din localita.

x *Incă un viol* — Flăcăul Gh. V. Iacob din comuna Boţeşti-Fălciu, a ademenit pe copila Amica C. Nastase în casa lui, încercând s'o violeze.

O vecină a izbutit să salveze copila. In stare gravă ea a fost internată la spitalul din Huşi.

Sadicul flăcău a fost arestat şi înaintat parchetului.

x Astăzi dimineaţă a avut loc la prefectura de judeţ o conferinţă a tuturor şefilor autorităţilor locale, asupra pericolului viitorului război aero-chimic.

S'a discutat asupra măsurilor ce trebuesc luate în vederea apărării populaţiunei ameninţate a oraşelor. In această direcţiune s'a şi început organizarea comitetelor şi serviciilor speciale.

La 11 August se va ţine o nouă consfătuire.

x Casa meseriilor a aprobat lucrările ce mai sunt de făcut la Casa Muncei din Iaşi, aşa că în curând şi sala de conferinţe va fi complectată.

x **Popici.**— Ieri Duminică, la ora 10 seara, în sala de Gimnastică, Sport şi Muzică, a avut loc un match de popici între echipele: „Teatrul Naţional" şi „Tangenta" sub conducerea d-lui Loc. Batta. Rezultatul a fost 2—1 pentru „Tangenta".

S'au remarcat jucătorii: la „Tangenta" Locot. Batta, Maria, Ghelmetti; iar dela echipa Teatrului, d-nii Şubă şi Ghiţescu.

x Miercuri dimineaţă, dl. P. Bogdan, primarul municipiului însoţit de d-nii ingineri Welt, Andriescu-Cale, Antistescu şi membrii delegaţiei permanente, vor pleca în inspecţie pe întregul traseu al conductei de apă, până la Timişeşti.

x S'au scris prin ziare reportagii exagerate privitor la tânăra studentă d-ra Casandra Lupescu.

Adevărul este că d-ra Lupescu a fost surmenată de intensa pregătire a bacalaureatului pe care l-a trecut cu succes.

După un scurt tratament la spital. d-ra Lupescu se află în deplină sănătate la locuinţa unchiului ei, d. Voicu Scarlat din str. St. Andrei.

ORA 3

Un trust străin devalorizează cerealele româneşti

Brăila 4. — Printre cerealişti s'au răspândit ştiri alarmante despre îndrăzneaţa tentativă a unui trust, de a devaloriza cerealele româneşti. Trustul e alcătuit din două societăţi germane, cu sprijinul unei firme americane, şi are filiale în importantele centre de export.

Trustul urmăreşte acapararea cu preţuri derizorii, a cât mai multor cantităţi din cerealele noastre. Se fac contractări cu producătorii, pentru livrarea de cereale în cursul Lunei Septembre şi Octombre, cu actualele preţuri extrem de scăzute.

Cerealiştii cer ca guvernul să ia măsuri imediate.

Dificultăţile tratativelor româno-franceze

Bucureşti 4.—Din Paris se anunţă că tratativele pentru încheierea unei convenţii comerciale franco române au întâmpinat o serie de noi dificultăţi. E posibil ca tratativele să fie suspendate, pentru a fi poate reluate la toamnă.

Sinuciderea unui student

Bucureşti 4.—Tânărul student Gică Popescu, **vice preşedintele** societăţii „Cultul Doinei Muscelului" s'a dus astăzi în grădina Cişmigiu, s'a retras într'un boschet şi a descărcat un glonte de revolver în partea stângă a pieptului.

Nefericitul a murit pe loc. Asupra sinucigaşului s'au găsit trei scrisori adresate parchetului şi d-lui deputat dr. Ilie Rădulescu.

UN ODIOS INCEST
INTRE TATĂ ŞI FIICĂ

Brăila 4.— Cu prilejul unor razii, a fost găsită la „Hotel Regal" tânăra Steluţa Petre care practica prostituţia clandestină. Ea este în etate numai de 14 ani.

In cursul cercetărilor, mica prostituată a făcut o mărturisire oribilă. Acum doi ani (când avea numai 12 ani) tatăl ei Gh. Petre, magezioner în staţia Barboşi, a violat-o şi apoi timp de doi ani au continuat raporturile intime între tată şi fiică.

Acum în urmă, tatăl şi-a abandonat copila şi ea s'a dedat prostituţiei. Autorităţile cercetează cazul.

Diverse

Bucureşti 4.—La ministerul de industrie s'a semnat astăzi acordul provizor româno-jugoslav, care va intra în vigoare la 1 Septembrie.

— D. Victor Cădere secretar general la interne, a fost primit de rege la Sinaia, pe care l-a pus în curent cu situaţia din ţară, arătând că liniştea domneşte pretutindeni.

— Starea sănătăţii d. subsecretar Anghelescu este bună. Dar d. Anghelescu trebue să mai stea în casă câteva zile.

Dr. Albert Ficler
din Bucureşti
Medic balneolog confirmat
consultă la
BĂILE VATRA-DORNEI
strada Regele Ferdinand 4
lângă Hotelul Traian

Dr. GR. DIMITRIU
Asistent al ciinicei dermato-sifiligrafică
Medic-şef al secţiei dermato-venerică de la spitalul militar
consultă în fiecare zi
între orele 5—8 după ameaza
în str. Cuza-Vodă No. 23
colţ cu str. Armeană.

Dr. Solo Schreifel
fost intern de spital
BOLI INTERNE
Boli de piele şi venerice
Consultă zilnic dela 9-12 şi 2-8
str. Anastasie Panu No. 58
(vis-a-vis de Palatul de Justiţie)

DOCTORUL
Ovidiu Cordescu
consultă pentru boli de
NAS, GAT şi URECHI
în fiecare zi între 4—7, în
Strada Lăpuşneanu No. 27 Iaşi

Important!
Important!
Doriţi a face economie?
Comandaţi-vă costume, pardesie şi paltoane la
MAGAZINUL
HIGH-LIFE
str. Lăpuşneanu
care acordă mari reduceri de preţuri pe tot timpul vacanţei.

x *Un ten* catifelat şi limpede expresia unei figuri cu adevărat tinere, fragede şi sănătoase, se obţine numai cu crema de zi Khasya. Depozit: Farmacia Pollak, strada Ştefan cel Mare.

x In urma progresului făcut în arta fotografică, s'a stabilit între domnii amatori fotografi, că cele mai bune rezultate dau aparatele fotografice cumpărate la magazinul de încredere Z. WEISS din Piaţa Unirei, unde să găsesc aparate de toate mărcile moderne şi perfecţionate. — Se vând cu preţurile originale ale fabricei.

Toţi cărturarii cumpără şi citesc să vadă ce minune este
„ARTA POETICĂ" de Horaţius traducere, care se vinde în beneficiul d-lui Profesor G. Nica. Preţul 40 lei, de vânzare la librării şi în tot oraşul de că re elevi.

Căutăm 100 persoane: Doamne, Doamni, Studente, Studenţi, Eleve şi Elevi cu garanţie de 600 lei, spre a putea distribui *„Arta Poetică"* la rude, prieteni şi cunoscuţi, realizându-şi un venit lunar de 3000—6000 lei. Adresaţi-vă d-lui Prof. Nica str. Muzelor 12 Iaş.

DOCTORUL
R. DAMSKER
str. Ghica-Vodă No. 44-46
consultă zilnic
MEDICINĂ INTERNA
SIFILIS şi
GENITO-URINARE
între orele 8-11 a. m. şi 3-7 p. m.
Diathermie şi băi de lumină.

Inginer Diplomat
I. SCHLEIER
Str. Elena Doamna 26
execută construcţii de orice natură în antreprize şi regie.
Face planuri, devize
Calcule de beton armat.

Magazinul de muzică
GH. FOTESCU
Str. Lăpuşneanu 29
vinde: Piese de automobile, articole de muzică, biciclete.
Atelier pentru reparaţie şi de vulcanizare.

ANUL XXVI No. 6973

ABONAMENTE
Lei 1000 . . . . pe un an
„ 500 . . . . „ 6 luni
„ 300 . . . . „ 3 „

ATELIERELE TIFOGRAFICE:
IAȘI.—STR. LĂPUȘNEANU 37

3 LEI EXEMPLARUL

OPINIA

ZIAR POLITIC COTIDIAN

MERCURI 6 AUGUST 1930

ANUNCIURI
se primesc la toate
AGENȚIILE DE PUBLICITATE
și la
ADMINISTRAȚIA ZIARULUI
Iași. — Strada Lăpușneanu 87

Telefoane: Redacția 391 · Administrația 397 · Serviciul de noapte 304

BIBLIOTECA UNIVERSITĂȚII - IAȘI

ACTUALITĂȚI POLITICE

PARLAMENTARISMUL ȘI PARTIDELE POLITICE

Criza momentului.—Problema înlăturărei partidelor
Marea greșală a politicianilor noștri

O mare și legitimă îngrijorare a cuprins partidele noastre de guvernământ, din cauza luptei îndîrjite care se duce pentru înlocuirea lor prin așa zisele „personalități", — adica, suprimarea rolului constituțional de până acum al partidelor, în folosul unui sistem politic care s'ar apropia foarte mult de dictatură.

In lupta contra „personalităților", liberalii și național-țărăniștii duc — aproape cordial — o acțiune paralelă.

D. ministru Virgil Madgearu, la o recentă întrunire publică, a înlăturat și ideia unui cabinet de concentrare al tuturor partidelor, menținîndu-se pe terenul a două mari partide: național-țărănesc și liberal, care să alterneze la guvern, ca arendași exclusivi ai bugetului.. In folosul acestei idei, d. Madgearu a mers până la un soi de avertisment adresat Regelui!

Aceiaș este și atitudinea presei liberale.

*

Intr'un număr recent al ziarului „Viitorul", d. Duca (care este angajat în această chestiune cu întreg rostul d-sale politic amenințat de bancrută), a făcut să se sintetizeze problema astfel:

„Partidul politic — în înțelesul adevărat și superior al cuvîntului — nu este o improvizație. Partidul politic este un instrument firesc și indispensabil al regimului parlamentar care, la rîndul lui, este și el ultima formă superioară, — rezultat al unei evoluțiuni naturale de conducere și a vieții de stat modern".

Foarte just, în teorie (Politicianii noștri sunt totdeauna fermecători în teorie...). Dar tocmai această dreptate teoretică a partidelor politice, impune o constatare critică.

*

Dacă regimul parlamentar la noi ar fi o realitate, instrumentul indispensabil al acestui regim — adica partidul politic—ar fi imposibil de clintit; și nici nu s'ar gândi cineva să o facă.

Dar regimul nostru parlamentar a fost și este o ficțiune. Iar falimentul parlamentarismului este tocmai opera partidelor politice.

In special după război, alegerile parlamentare au fost o parodie. Fraudele, teroarea, înșelăciunea și falșul au caracterizat orce alegere. Singurul parlament real, care a elaborat guvernul Federației (1919—1920), a fost imediat dizolvat de liberali.

Națiunea a nădăjduit că național-țărăniștii vor veni cu metode noui. Dar ne-am înșelat cu toții. Alegerile au fost făcute de dânșii, tot atât de samavolnic; iar funcționarea parlamentului a devenit și mai scandaloasă.

Deci, compromiterea totală a parlamentarismului a fost opera partidelor care, prin aceasta, ȘI-AU TĂIAT CRACA DE SUB PICIOARE și au creat o situațiune care pune problema înlăturării partidelor.

*

Situația nu era iremediabil pierdută la venirea Regelui Carol II. Partidul liberal avea posibilitatea să-și democratizeze metodele și să practice o guvernare sincer constituțională, sub Domnia fermă a noului Rege. Dar bizantinismul d-lor Duca și Vintilă Bratianu a inventat neghioaba atitudine anticarlistă care a divizat partidul.

Dacă masa și cadrele partidului ar fi urmat imediat și în întregime pe d. George Bratianu, situația ar fi fost salvată. Dar s'au produs hezitări, și Coroana **pentru moment** *n'are la dispoziție elementele necesare continuității guvernării prin partide.*

De aceia se pune astăzi problema unui guvern de „personalități", mai presus de partide. Iar revenirea în viitor la situația strict constituțională, depinde de cursul politicei interne.

X.

IDEI ȘI FAPTE

ROLUL PRESEI

Primul ministru al Angliei, d. Macdonald are un obiceiu: își pierde câteva ceasuri pe zi cu cetitul ziarelor.

Fiind dăunăzi întrebat, dece nu încredințează această ocupație obositoare, secretarului său, d. Macdonald a răspuns:

—„In primul rând, nu pot trăi, ca om, fără gazete. Imi lipsesc tot așa—poate și mai mult—ca hrana zilnică.

Dar în calitate de premier, îmi incumbă datoria să fiu la curent cu absolut toate întâmplările, precum și cu toate părerile exprimate. Pot încredința altuia să-mi răsfoiască corespondența particulară; să facă declarațiuni în numele meu la cameră; în nici un caz însă nu pot admite ca altcineva să-mi sublinieze pasagiile interesante, cu creionul roșu. Căci dat fiind situația mea excepțională, aceasta este singurul și cel mai eficace mijloc de a fi la curent cu chestiunile la ordinea zilei".

Cu acest prilej, n'ar strica să relevăm că defunctul Ion I. C. Brătianu avea o oroare pentru cuvântul tipărit; că mareșalul Averescu citește numai „Indreptarea" etc.

Dar d. Maniu și ceilalți miniștrii național-țărăniști? Nu afirmăm că și aceștia boicotează gazetele. Se prea poate că macar din vanitate, unul sau doi din democrații compromiși să-și permită luxul de a

(Continuarea în pagina II-a)

CU AVIONUL, ÎN JURUL LUMII

După cum am anunțat, doi aviatori americani, *John Henry Mears* (în dreapta) și *Henry Brown* (în stânga) au pornit din New-York pentru a bate recordul zborului în jurul lumii (record deținut actualmente de Zeppelinul german). Prima țintă a americanilor este să treacă Atlanticul, până'n Irlanda.

EXAMENUL de BACALAUREAT

Ne referim la peripețiile examenului de latină, din proba de bacalaureat dela Liceul Național din Iași.

Se știe acest examen,—în mod cu totul excepțional—a fost casat. Această hotărire înseamnă că există îndoială asupra felului cum s'a făcut examinarea și aprecierea candidaților, Și deci, primul examen e pus sub control.

Pentru acest scop, urmează ca aceiaș comisiune examinatoare să fie controlată de un delegat special al ministerului. Sau—și sistem—să se numească alt examinator și altă comisiune.

Așa ar fi logic.

A rămas însă, în principiu, aceiaș comisie. Faptul că unii profesori ar absenta și ar fi înlocuiți, e numai accidental.

Și deci, concluzia că toată povestea cu casarea examenului, e neserioasă.

Lr.

O misiune sovietică

vine în Franța

Un grup de studenți și ingineri sovietici au căpătat permisiunea de a vizita Franța, după ce au vizitat și Germania.

In legătură cu această vizită „Poslednja Nowosti" ziarul emigranților ruși din Paris, afirmă că vizita studenților și inginerilor este în legătură cu o misiune secretă a sovietelor în Franța. Ba mai mult; ziarul susține că vestitul spion dela G. P. U. Bogoslovschi, care conduce pe excursioniști, are misiunea de a lămuri guvernului francez cazul Bessedovschi.

DIN TOATĂ LUMEA

Un glonte care adoarme. — Față de înarmările continue ale tuturor statelor, se pare că cu toate ligile și tribunalele internaționale menite a judeca statele,— tot va fi un război, și încă unul din cele mai crâncene din câte a cunoscute omenirea.

Și fiindcă războiul nu va putea fi evitat, umanariștii caută să evite cel puțin hecatombele de morți.

Astfel, un anume Karl Bergman din Bavaria (Germania) a născocit un glonte curios. Acesta este prevăzut la căpătul său cu un fel de dispozitiv, care când vine în contact cu pielea omului împrăștie un fel de lichid care adoarme pe om în mai puțin de un minut. Somnul ține 8 ceasuri.

Karl Bergman speră că introducând invenția sa în armatele tuturor statelor, războiul de mâine va fi mai puțin ucigător ca până acuma. Ba mai mult; el făgăduește că va inventa și gaze cu acelaș efect, pentru populația civilă.

Problema este însă, dacă conducătorii statelor vor accepta acest mod de război.

*

Emoție fatală. — La New-York a avut loc de curând un match de box între cei doi cunoscuți boxeri americani, Riping și Mootch. Lupta era foarte interesantă și emoționa pe cei peste zece mii de spectatori. Matchul s'a terminat prin victoria lui Riping care și-a făcut Knoch-Kout adversarul.

După plecarea spectatorilor, oameni de serviciu au constatat că 12 persoane au rămas nemișcate pe scaune. Muriseră...

Medicii chemați în grabă au stabilit că cei 12 oameni au fost loviți de apoplexie, din cauza emoției!

Partea curioasă este că, deși muriseră cu mult înainte de sfârșitul matchului, faptul n'a fost observat de nimeni. Atât de captivați sunt americanii de luptele de box.

*

Unul care cere să fie ghilotinat. — In închisoarea din Rouen (Franța) se află arestat un anume Gabier care a fost condamnat la moarte încă în luna Martie crt. pentru omucidere. Avocatul lui Gabier a făcut cerere de grațiere și execuția este suspendată până la sosirea răspunsului, care întârzie.

Condamnatul însă a pierdut răbdarea, fiind mereu chinuit de groaza morții.

In cele cinci luni de așteptare, Gabier a albit complect. Nemaiputând suporta acest chin, a cerut procurorului să-i fixeze data de execuție. Procurorul însă a a respins cererea, pe motiv că e obligat s'aștepte răspunsul la intervenția de grațiere.

*

Uu prim ministru, intermediar de căsătorii. — Bulgaria este singura țară din lume condusă de un rege burlac. După cum declară fruntașii țării, cea mai mare sărbătoare a poporului bulgar, ar fi căsătoria regelui Boris.

Spre a satisface dorința poporului, primul ministru a plecat în Europa să caute regelui o soție. Inceputul îl face cu Scandinavia, unde speră să găsească prințesa care să placă suveranului său. In această țară candidează trei prințese la mâna regelui Boris și anume: prințesa Ingris de 18 ani, prințesa Teodora de 20 de ani, și sora ei prințesa Matilda Karolina de 18 ani.

Se spune că prințesa Ingris are cele mai multe șanse.

Curs de... dragoste

transmis prin radio

Stația de radio „Coorporayshon" din New-York, a introdus o inovație. Pe lângă cursuri de matematici, fizică, istorie, geografie, etc., transmite și unul de... flirt. Cursul este predat de doamna Marian Erlitsh, cunoscuta mondenă care dă tonul modei și eleganței new-york-eze.

Secția d-nei Erlitsh începe cu sfaturi asupra modului cum trebuie să se îmbrace femeia, cum să-și pieptene părul, cum să se pudreze pe față și pe gât, cum să-și boiască buzele, cum să-și umbrească ochii și cum să zâmbească, pentru a câștiga simpatia bărbaților.

Partea doua a cursului constă din felul cum trebue femeia să vorbească cu partenerul; ce subiecte trebue să ridice pentru ca însoțitorul ei să nu se plictisească. Iar partea treia constă din modul cum trebue transformat flirtul în dragoste: primul sărut, îmbrățișarea etc.

Cursul este urmărit cu atenție de tineretul femenin, deoarece predicatoarea a atins recordul flirturilor și aventurilor de dragoste.

INSEMNĂRI

LOCALITATE CLIMATERICĂ

... Am stat două zile la Slănic Nu m'am dus acolo să beau apă No. 1 sau No. 2, 3, 4, 5 etc. pentrucă eu, până acuma, n'am nimica la stomah, mulțumesc lui Dumnezeu. M'am dus la Slănic numai să mă hodinesc oleacă; aveam două zile la îndemână pentru treaba asta, și m'am repezit.

Drumul, până acolo, tare frumos!.. Stânci, spânzurate de o nimica toată în văzduh,.. Văgăuni în tainiți de codri... Perete de munte cu chipuri bizare in basorelief!.. Insfârșit, ce să spun eu... Stric tot dacă spun... Drumul e minunat, în toată puterea cuvântului.

Slănicul. iar... tare frumos, și pe dinăuntru și pe dinafară... Munți de jur împrejur... Parter de flori... Cascadă care forfotește între pietre... (asta ca decor) și,

(Continuarea în pag. II-a)

Un deșert care învie

Cazul minunat din Statele-Unite

In Nevada (Statele-Unite) există o pustie imensă supranumită „Valea Morții. Acolo în mod obișnuit căldurile erau așa de mari încât călătoriile nu se făceau decât în cursul nopții. Ploaea cădea acolo odată pe an.

In cursul lunei Mai curent s'a observat însă că, în mai multe puncte ale acestui deșert, au început să apară numeroase izvoare, care-și preling apa deasupra pământului. Deasemenea și ploaia a început să cadă la 2—3 zile. In jurul izvoarelor au început să apară firișoare de iarbă și flori de câmp, care se întind din ce în ce mai mult.

Lumea științifică privește cu mirare acest fenomen unic. Se speră chiar că în curînd toată pustia va fi acoperită cu flori.

Din munții Neamțului

Schitul Vovidenia

Băile de pucioasă și iod de la „Puturosu"

In apropiere de Mânăstirea Neamțului, ca la un Kilometru depărtare, în spre amiază—asfințit, sub poala muntelui acoperit de brazi înalți și seculari, se află schitul *Vovidenia*. O veche așezare călugărească. Are împrejur puține case drănițite în care locuesc călugării și frații din mânăstire. Ține de Mânăstirea Neamțului.

Are mult pitoresc. Sunt numeroase familii venite aici pentru aier. Dar schitul mai este însemnat pentrucă, în apropierea lui, în munte, se află un minunat izvor de ape minerale, *iod, pucioasă, sare*, numit *„Puturosu"*. Povestea lui e lungă și veche. Izvorul cică a fost descoperit acum 40 de ani în urmă. Analiza apei a fost făcută și de niște medici franceji, cari au găsit-o eficace.

La izvor, pe vremea războiului, fusese făcută chiar o casă, care a ars și, izvorul a rămas—ca și alte multe lucruri bune incepute—în complectă părăsire. In 1925, când a venit ca stareț al schitului cuviosul *Tihon Poiată*, izvorul era un bulhac mare în care se înnecau vitele...

L-a curățit și i-a făcut ghizdele. Sunt 2 fântâni. Șeful de ocol, dl. inginer *Spiridon*, un om de bine, cu pădurarii și cu oamenii săi, ajutat și de cuviosul *Tihon*, a ridicat deasupra izvorului un pavilion nou, în formă de casă, acoperit cu draniță. Jos, în jurul celor 2 fântâni, e dușumea; iar furcile, ca la un metru înălțime de la pământ, sunt prinse într'o frumoasă rețea de ostreț, ca la un cerdac gospodăresc. Curățenia apei e asigurată.

Instalația de băi a făcut-o cuviosul stareț la schit. O casă nouă din scânduri, cuptor și cazan mare de fiert apa, și 10 cabine cu paturi și căzi, în care prin 2 robinete vine apa—caldă și rece. Doi „frați" tineri, grăduiesc apa și îngrijesc de toate. De la izvor, apa e adusă cu căruța în butoi.

Multe persoane de aici și din M-rea Neamțului fac băi la schit, pe preț modest, pentru vindecarea reumatismului.

Izvorul de la *„Puturosu"* e renumit.

Un monah din vale, cuviosul *Teognost*, i-a făcut și versuri Câteva:

„Viu la ape minerale
Iod, pucioasă și cu sare,
Fier, carbonic apa are,
Te faci sănătos, cucoane!

Puturosul apă care
Nu este vătămătoare,
Când faci bae, pare dulce
Reomatismul ți-l distruge.
Analizată, să mă crezi
Și de medicii francezi".

Ca pe-o doctorie, viu și-o iau acasă în butoaie, oameni din satele învecinate: Nemțișor, Vânători, Pipirig, Tg. Neamț, Secu, Humulești, Brusturi, Grași, etc. Vorbind despre cei ce-au făcut băi aici, cuviosul stareț îmi spune:

„Ii mare dar de la Dumnezeu, părinte! Câți au venit în cârji și s'au dus acasă oameni sănătoși!"...

Pr. N. HODOROABĂ

Note de drum

PRIN ȚARA BĂILOR

Cum e viața în stațiunile balneare din Cehoslovacia

Cu toată criza accentuată, foarte mulți ieșeni au plecat la stațiunile balneare din străinătate. Printre cei care au părăsit Iașul pentru o lună, nu se găsesc numai oameni bogați, cu conturi deschise la bănci, ci în special numeroși ieșeni modești care cunosc condițiunile de trai la stațiunile străine, și care sunt mult mai avantajoase decât la stațiunile noastre.

Voi vorbi în corespondența de față din stațiunile din Cehoslovacia pe care le-am vizitat, datorită bunăvoinței ministerului de externe respectiv care mi-a pus la dispoziție un bilet de liberă călătorie pe căile ferate cehe.

*

Cu drept cuvânt Cehoslovacia poate fi numită „țara băilor" deoarece pe lângă stațiuni cu renume mondial ca Marienbad, Karlsbad, Frantzensbad, Ioachimov, Pijstian, numără numeroase altele puțin cunoscute la noi.

Cei mai mulți ieșeni au plecat la Pijstian și Karlsbad; iar bucureștenii mai mult la Marienbad.

La această din urmă stațiune își face cura și d. Vintilă Bratianu.

*

In urma vizitărei mai multor stațiuni — chiar din acele cu renume mondial — pot afirma cu tărie—și cu posibilitatea de a fi controlat — că traiul e mai ieftin aici decât în stațiunile noastre.

O pensiune complectă și nu de ultimul rang, se plătește la aceste stațiuni cu 60—70 coroane (adică 300—350 lei). Sunt bine înțăles și mai ieftine și mai scumpe; dar aceasta e media cu care se poate trăi *bine* (nu binișor și nici foarte bine). La noi numai camera costă 200 lei pe zi.

*

Pentru a arăta aglomerația la stațiunile cehoslovace, e destul să spun că trenurile spre Praga sunt arhipline, iar locurile la vagons lits sunt reținute cu două săptămâni înainte.

La 17 Iulie când am plecat eu, o doamnă din București mi s'a plâns că n'a putut lua un „lit" deoarece trebuia să aștepte până la 30 Iulie, până atunci fiind toate locurile vândute.

De altă parte, la legația chehoslovacă din București se vizează zilnic între o sută și două sute de pașapoarte.

*

Românii preferă stațiunile cehoslovace din două motive: primul că traiul e foarte ieftin; și al doilea că drumul e scurt și deasemeni foarte ieftin.

Cehoslovacii sunt recunoscători românilor pentru prietenia ce le-o arată și deaceia le acordă o atenție specială.

O mică dificultate pentru vizitatorii români e că aici se vorbește numai nemțește, pe când ai noștri știu mai mult franțuzește. Dar aceasta e un lucru secundar, căci fiecare se deprinde după primele zile de ședere.

Ca ziarist profesionist, îmi dau seama că o corespondență lungă nu e citită, sau în cazul cel mai bun, obosește pe cititor.

Deaceia închei, rămânând ca în corespondența viitoare să spun alte lucruri interesante despre stațiunile străine.

L. PAUL

Praga Iulie 1930.

PURGATIV SALIN DECONGESTIONANT
Apă de BREAZU
DECONGESTIONANT AL ORGANELOR DIGESTIVE GLANDE ŞI ANEXE.-1/2 PÂNĂ LA UN PAHAR DIMINEAŢA PE NEMÂNCATE

Automobile
BUICK, MARQUETTE
OLDSMOBILE
CHEVROLET
CAMIOANE ŞI AUTOBUZE
CHEVROLET şi G. M. C. la
MOLDOVA COMERCIALĂ S. A.
Str. Lăpuşneanu No. 38
2

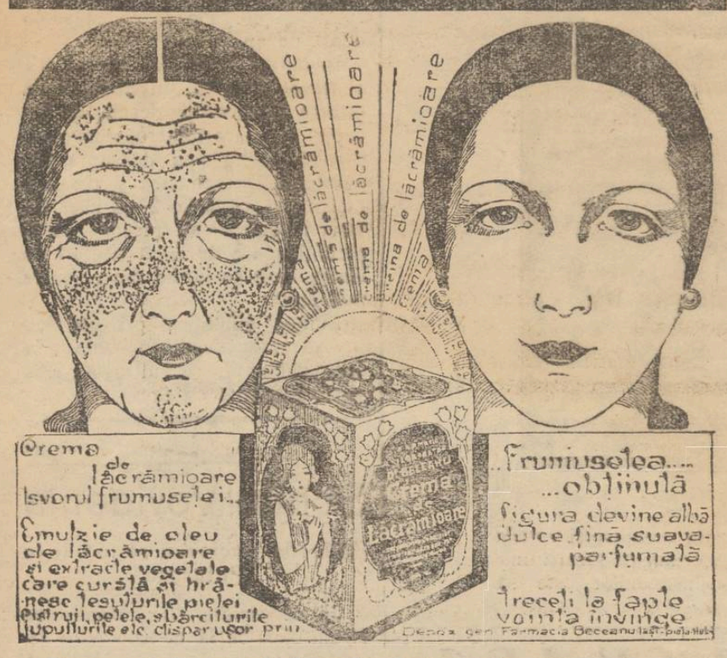

Numeroasele cereri şi scrisori de mulţumire venite de pretutindeni dovedesc îndeajuns efectele MIRACULOASE ALE CREMEI DE LĂCRĂMIOARE de zi şi noapte
Cereţi ambalajul original Dep. Farmaciei Dr. L. Beceanu
Piaţa Halei Iaşi

Cu începere de
Mercuri 6 August 1930
va debuta la
BERĂRIA BRAGADIRU
TRUPA OLTEANU
Program schimbat. — Dansuri şi Costume noi
DIRECŢIUNEA

Isvoarele Statului Francez
VICHY CELESTINS — Rinichi-Băşică-Gută Diabet-Artritism
VICHY Grande-GRILLE — Bolile Ficatului şi ale aparatului biliar
VICHY HOPITAL — Afecţiunile stomacului şi ale intestinului

România
Tribunalul Judeţului Iaşi secţ. 3-a sub Preşedenţia
D-lui Gh. Bargauanu Jude de şed.
Asesor Dl. C. Ciolac Jude suplinant
Şedinţa publică din 31 Iulie 1930
PROCES-VERBAL No.
In baza art. 695 şi următorii cod. com.
HOTĂRĂŞTE

Declară în stare de faliment pe Vasile Alexuc comerciant din comuna Şipote Judeţul Iaşi.

Numeşte sindic pe d. Jude Sindic al Tribunalului Iaşi. Ordonă aplicarea sigiliilor pe întreaga avere a falitului cu care se deleagă pe d. Judecător Sindic al Tribunalului Iaşi. Fixează provizor epoca încetărei poliţelor la 2 Martie 1928. Stabileşte termenul de 16 August 1930 până când creditorii sunt obligaţi să presinte la secretariatul sindicului declaraţiile de creanţile lor.

Fixează termenul de 25 August 1936 orele 13 când va proceda la încheerea procesului verbal de verificarea creanţelor lor. Ordonă numitului falit ca până în termen de trei zile să presinte bilanţul şi registrele sale comerciale.

Această sentinţă se va executa provizoriu.

Se vor îndeplini dispoziţiunile art. 709, 710 şi 943 din cod com. şi conform art. 712 cod com. se va comunica o copie D-lui Prim Procuror şi D-lui Jude Sindic al Tribunalului.

Cu drept de opoziţie şi apel înlăuntrul termenului prescris de art. 711 din cod. com.

Dată şi pronunţată în şedinţa publică astăzi 31 Iulie 1930.

ss) Gh. Bargauanu
ss) C. Ciolac
Grefier, ss) Creţu
Dos. No. 54 | 930
p. Conformitate, Constantinescu

GRATIS
Developează, cumpărând plăci, rollfilme, filmpakuri la
FOTO-MIMOSA
str. Elena Doamna 1 Bis
Depozit permanent de aparate şi accesorii fotografice pentru amatori.
Laborator special deschis de la orele 6 dim. până la orele 12 noaptea.

Dr. GR. DIMITRIU
Asistent al clinicei dermato-sifiligrafică
Medic-şef al secţiei dermato-venerică de la spitalul militar
consultă în fiecare zi
între orele 5—8 după amează
în str. Cuza-Vodă No. 23
colţ cu str. Armeană.

Dr. Solo Schreifel
fost intern de spital
BOLI INTERNE
Boli de piele şi venerice
Consultă zilnic dela 9-12 şi 2-8
str. Anastasie Panu No. 58
(vis-a-vis de Palatul de Justiţie)

DOCTORUL
R. DAMSKER
str. Ghica-Vodă No. 44-46
consultă zilnic
MEDICINĂ INTERNA
SIFILIS şi
GENITO-URINARE
intre orele 8-11 a. m. şi 3-7 p. m.
Diathermie şi băi de lumină.

—Frumuseţea e una din cele mai puternice arme ale femeei. Crema de zi Khasya vă face şi vă menţine frumoase! Depozit: Farmacia Pollak. str. Ştefan cel Mare.

INSEMNĂRI

Localitate climaterică

(Continuare din pag. I-a)

restaurante, ville, casino, prăvălii de mărunţişuri, cinematograf, bulă, „chemin de fer" bere, vin, copii mici, şi ape minerale, de la 1, până la 6... (asta, ca, virgulă, conţinut...) Restul, în afară, înauntru, peste tot oameni, de toate sexele şi de toate vârstele.

... Îi vezi, gravi şi sobri, cu câte-o ulcicuţă în mână, păşind măsurat la deal ori la vale, încruntaţi, de par'că cine ştie ce lucru mare meditează... Se opresc, luând poziţia de „pe loc repaos" şi înghit câte-o leacă din apa cu numar coprinsă în ulcică, apoi iar pornesc... Dacă ai căuta bine-bine, toată lumea e sănătoasă tun la intestine; însă dacă ai venit la Slănic, trebue să fii şi bolnav, că aşa-i obiceiul, şi deaceia toată lumea bea apă cu miros de ouă clocite...

.., Dis-de-dimineaţă, te scoală orchestra, să-ţi aducă aminte că ieşti bolnav, şi că trebu musai să bei apă, dacă ai uitat cumva acest amănunt... Seara, la cazino, ingramadeală, ruletă, femei disperate că şi-au dat şi banul pungii la joc, şi n'au cu ce pleca la domiciliu...

Chelneri surzi... Cucoane mature, tardiv romanţioase.. Băieţi tineri, liceeni, precoce-amoroşi, şi lume, lume în toate părţile, de n'ai chip să răsufli...

...Eu n'am putut sta decît două zile Ce să zic, apele ar fi bune (aud pe toată lumea că fac minuni..) dar, eu, săracul, vroiam odihna, şi, drept să spun, mai bine mă hodinesc acasă în Iaşi...

Alexandru Pogonat

x *Părinţi îngrijiţi-vă copiii şi pe voi înşi-vă, care bănuiţi a avea sângele stricat; întrebuinţând* „Sirop i **doferat cu mercur**" *specific antiseptic, tonic, depurativ şi curati.. Depozit, Farmacia* Werner *A., Piaţa Unirei.*

LABORATOR
SPECIAL PENTRU ANALIZE MEDICALE
Dr. I. NIMEREANU
Director Dr. L. Diaca
Str. Lăpuşneanu 29
Execută orice analize medicale

PUBLICAŢIE

Se aduce la cunoştinţa publică că în ziua de 26 August 1930 orele 11, se va ţine licitaţie publică la sediul Inspecţiunei 9 Mişcare din gara Iaşi, pentru concesionarea exploatărei bufetului din staţia Doudişani.

Amatorii pot lua informaţiuni asupra condiţiunelor de licitaţie şi de exploatare a acestui bufet, la sediul Inspecţiei arătat mai sus, unde vor lua cunoştinţă şi de actul de concesiune şi caetul de sarcini respectiv.

Regia Autonomă C. F. R.
No. 30875 I. 9 M. 1930

PIERDUT actul de naştere, de moralitate, naţionalitate şi certificatul de curs primar.
Le declar nule şi fără valoare în mâinile oricui s'ar găsi.
VASILE BRĂDĂŢEANU
str. Toma-Cozma 34

CAUT preparator latină pentru bacalaureat. Adresa str. Albineţ 30.

CAUT preparator de limba latină pentru bacalaureat. Adresa str. Spit. Paşcanu No. 23.

DE VÂNZARE din cauza plecărei, mobilă, piano, covoare, obiecte casnice şi un Ford 15.000 lei. Str. Col. Langa No. 13 în curte.

Toţi cărturarii cumpără şi citesc să vadă ce minune este
„ARTA POETICĂ" de Horaţius traducere, care se vinde în beneficiul d-lui Profesor G. Nica. Preţul 40 lei, de vânzare la librării şi în tot oraşul de către elevi.

Căutăm 100 persoane: Doamne, Doamni, Studente, Studenţi, Eleve şi Elevi cu garanţie de 600 lei, spre a putea distribui *„Arta Poetică"* la rude, prieteni şi cunoscuţi, realizându-şi un venit lunar de 3000—6000 lei. Adresaţi-vă d-lui Prof. Nica str. Muzelor 12 Iaş.

Excrocheriile unui controlor fiscal
în judeţul Dorohoi

O amendă de jumătate milion lei.—Controlorul a fost depus

Dorohoi 5. — Un senzaţional caz s'a petecut în târgul Mihăileni judeţul nostru, şi, care este viu comentat în toate cercurile locale.

Zilele trecute se prezintă la cârciuma lui Strul Grünştein din Mihăileni, câţiva consumatori, solicitând cârciumarului de a li se îngădui să lese nişte bidoane.

Cârciumarul obişnuit cu lucruri de felul acestora, le pune la adăpost, mulţumit că bunii clienţi se vor reintoarce şi vor mai face consum... în aceste triste zile de criză comercială.

Peste 15—20 minute, se prezintă în local, controlorul fiscal Mihai Stratul însoţit de către agenţii fiscului şi ai poliţiei târgului şi procedează la o percheziţie şi... descoperă bidoanele buclucaşe.

Cercetând conţinutul vajnicul controtor fiscal, cu un aer grav că „fiind în exerciţiul funcţiunii nu îşi face decât datoria faţă de Stat al cărui funcţionar este", constată că bidoanele conţin spiri 96 grade, şi în consecinţă procedează la sechestrarea spittului prohibit de lege; încheie actele respective pe care le înaintează Ministerului de Finanţe.

Proteste e nefericitului cârciumar că e nevinovat nu îndupleacă pe numitul controlor, şi peste câteva zile, Grünştein afla că Ministerul Finanţelor, i-a aplicat o amendă de 500.000 lei.

Foarte rapid, controlorul fiscal Mihai Stratul, funcţionar... conşt incios şi model, aplica conform uzului un sechestru a upra averei cârciumarului, şi pentru ca statul să poată fi îndestulat, mai procedează şi la facerea unei înscripţiuni hipotecare asupra imobilului cârciumarului.

Nefericitul Grünştein, dezolat, se pânge multora, însă nimeni nu-l ajută.

El susţine mereu că controlorul Stratul s'a răzbunat din cauză că îi datora bani.

Desnădăjduit, cârciumarul vine la Dorohoi şi se prezintă D-lui Prefect al judeţului I. Constantinescu, cu o petiţie unde descrie pe larg, afacerea ce i s'a înscenat, depe urma căreia va rămâne pe drumuri acum la vârsta de 80 ani.

D. Prefect I. Constantinescu, impresionat de plânsetele octogenarului, pune oarecare bază pe sinceritatea celor ce susţine, şi trimite petiţia Parchetului Trib. Dorohoi, care citează urgent pe cei doi indivizi indicaţi de Grünştein, şi fac mărturisiri că au fost puşi la cale de către „domnul controlor" cu promisiunea că din cota ce o va primi, vor avea şi ei parte.

De reţinut că organele că organele fiscului încasează o parte din amenzile ce se aplică, când ei descoperă infracţiunea.

Imediat fu adus la Parchet şi Mihai Stratul, unde constrâns în faţa probelor a cedat.

Parchetul l-a înaintat Cabinetului de Instrucţie care a emis mandat de arestare, venit spre confirmare în faţa Tribunalului de vacanţă.

Tribunalul a confirmat mandatul de arestare, astfel că controlorul fiscal Mihai Stratul a fost depus în arestul preventiv.

Justus

Telegramele trimise de L. A. N. C.

M. S. Regelui şi primului ministru

După congresul de eri al L. A. N. C.-ului, s'a expediat la Sinaia M. S. Regelui Carol II, următoarea telegramă:

„Marele Consiliu al L. A. N. C.-ului întrunit la Iaşi, cu profund respect urează M. V. o frumoasă şi glorioasă domnie, pentru izbânda deplină a aspiraţiilor naţiei româneşti.

Să trăiţi Majestate
Preşedinte *A. C. Cuza*
deputat de Roman

*

A doua telegramă a fost expediată la Bucureşti preşedintelui consiliului de miniştri şi are următorul cuprins „Marele consiliu al L. A. N. C-ului întrunit la Iaşi, protestează contra arestării fraţilor apărători a. creştinilor jefuiţi de cămătari..... şi cere întrarea în legalitate şi libertatea propagandei legale a cuziştilor"

Preşedinte
A. C. Cuza
deputat de Roman

*

Comisiunea care se va prezinta la M. S. Regele, se compune din d-nii Cuza, Paulescu, Cătuneanu, prof. Trifu şi Prelipceanu.

*

In memoriul de 10 coale care a fost redactat la finele congresului, se cere ca M. S. Regele să domnească constituţional şi să facă aplicarea art. 88 din Constituţie, adică să numească pe fiecare ministru în parte.

*

Se cere Băncii Naţionale să reducă scontul cu 2 la sută; se cere membrilor ligei, directori de bancă. să oprească urmăririle silite; şi s'a hotărât ca cuziştii să se prezinte în alegeri, în toate judeţele.

Accident de automobil

Bacău 5.—Maşina No. 343 P. N., condusă de şoferul Calman Nemet, din Bicaz, jud. Neamţ proprietatea d. Aron Roşu din Piatra N., în timp ce mergea pe şoseaua naţională Bacău—Focşani în dreptul km. 294, a lovit căruţa cu un cal al locuitorului Ştefan Gheorghe Ne Sfântu, de 43 ani, de loc din com Drăguşani, jud. Putna.

Căruţa a fost sfărâmată, calul omorât, iar proprietarul vehiculului s'a ales cu fractura piciorului drept şi cu o plagă adâncă la cap. Deasemenea şi femeia Tinca C. Zaharia, care mergea cu aceiaşi căruţă, a fost rănită, fracturându-i-se piciorul stâng.

Victimele au fost internate la spitalul din Bacău, iar şoferul arestat.

IDEI ŞI FAPTE

ROLUL PRESEI

(Continuarea din pag. I-a)

pierde câteva minute din timpul lor preţios, cu cetirea „bolivernelor gazetereşti" Un lucru rămâne totuşi stabilit:

Cele mai vitale probleme desbătute de presă; cele mai arzătoare doleanţe, rămân întotdeauna fără nici un răspuns; ceiace ar dovedi că miniştrii de la noi manifestă o indiferenţă mai mult ca criticabilă pentru opinia publică. Râul ar fi remediat în parte, dacă macar autorităţile în subordine s'ar sesiza mai des de strigătele disperate ale cetăţenilor, adică de alarma dată de ziare, raportând cele constate, pe cale ierarhică, şefilor mai mari.

Zilnic însă ne putem convinge că la noi, e cei în drept neglijează aproape complect relatările presei.

Atunci, care e la urma urmei, rostul gazetelor româneşti? Lăsând la o parte oficioasele partidelor, care nici nu's cetite de nimeni,—în condiţiunile aceste defavorabile, un gazetar cinstit se poate totuşi considera util societăţii.

Cei dela putere (îşi spune un asemenea gazetar) nu se sinchisesc câtuşi de puţin de relatările noastre şi nu vor să ştie ce crede şi ce cere poporul; ei bine, atuncea macar să dăm în vileag porcăriile guvernanţilor, ca să le ştie un popor, care cu toate că e incult şi nepăsător, se va trezi odată, blamând cu energie abuzurile şi fărădelegile.

Şi mai departe: poporul acesta îndură mizeriile în tăcere şi cu resemnare, în virtutea formulei: „dacă aşa este, aşa trebuie să fiel"

Ei, bine. Să-i cântăm noi durerile, să-l facem noi mai atent şi mai sensibil. Să-i deschidem cât mai larg ochii şi să'l învăţăm cum trebuie să reacţioneze un cetăţean: cu demnitate. Este şi aceasta un rol frumos; cu atât mai admirabil cu cât acel ce-l exercită e cu desăvârşire lipsit de satisfacţii momentane, pe care le pot încerca ziariştii în ţările civilizate. Dar un gazetar cinstit, nu-şi găseşte oare, singura şi neintrecuta satisfacţie în însăşi exercitarea meseriei sale nobile?!

I. L. Basarabeanu

x Săteanul V. Nechita din Boţeşti Fălciu, în etate de 50 ani, suferind de pelagră, s'a sinucis, spânzurându-se în grajdul casei.

x Un puternic incendiu s'a declarat în pădurea Gârceni-Trihan, jud. Vaslui, proprietatea d-lui Maral Bastache.

Focul a luat naştere din neglijenţa unor lucrători. După aproape o zi de muncă, focul a fost stâns.

x Cetăţenii din str. Basceauş roagă pe d. primar să dispue luarea de măsuri urgente pentru curăţirea acestei străzi cari a ajuns într'un hal fără hal.

BIBLIOGRAFIE

Au apărut:

„Adevărul Literar şi astistic" No. 504, cu un ales cuprins, semnat de T. Arghezi, Cezar Petrescu, M. Steriade, I. Sebastian, H. Blazian, Olga Monta, C. Săteanu, K. Scopovski, Gh. Brăescu, D. I. Suchianu, Al. A. Philipide, Dr. Ygrec etc. etc.

Numeroase cronici, actualităţi, rubrici variate şi distractive, traducer, informaţii şi recenzii, complectează numărul.

Revista politică şi socială *„Aurora"* No. 14, cuprinde articole de dr. N. Lupu, T. Teodorescu-Branişte, A. Munte, Bogdan Varvara, R. Drăghici, G. Iosif etc. Polemici, cronici şi informaţii.

Redacţia şi administraţia la clubul partidului ţărănesc, bul. Academiei 1, Bucureşti. Exemplarul 5 lei.

*

O carte bună, apărută acum la Iaşi este **Arta Poetică de Horatius,** traducere de prof. G. Nica. Pe un preţ modest de 40 lei, afli acolo multe învăţături folositoare.

S'a pus în vânzare în toată ţara, şi e pe cale a se şi imprima ediţia doua.

Inserţii

IN CHESTIE PERSONALĂ...

Primim:

Mane...Tekel...

Socotit şi cumpăt t să fiu în vorbele ce trebuie să le aştern în cele ce urmează...

Intr'un cotidian ce apare la Bucureşti şi al cărui tiraj pentru oraşul nostru se rezumă la maximum 5 foi, corespondentul local, un lut zoios şi interlop, se dă deodată la mine, vrând probabil prin aceasta să întărească... tirajul inexistent.

Despre această vaxcreatură nu m'am gândit vreodată că o să trebuiască să mă ocup.

Educat pe maidanurile pieţii Sftul Spiridon, a pătruns—vorba vine—, în redacţia ziarului „Mişcarea", de unde la timp a fost zvârlit cu un element contodent. Intr'un anumit loc. Şi evoluând.., îl întalnim în decedatul „Avânt" unde soarta îi rezervă aceeaş, surpriză. Astăzi, ultima-i şansă este organul cu 5 foi tiraj la Iaşi...

Acolo, dă „directive" tuturor... El, acela care, în lupta cu manualul lui Candrea şi Deusuşianu, a eşit învins la primul contact...

Atât ajunge!... Nu deocamdată... Pentru totdeauna!... Sunt... chestii mai arzătoare la ordinea zilei. Şi-am face să dau atenţie unor atari „întâmplări" care se pot rezolvi altfel...

Petru Grancea

Colete cu mărfuri violate în tren

Marele comerciant Tichman din Chişinău str. Puşchin, a reclamat Parchetului că, expedlind două colete cu mărfuri din Bucureşti, a găsit ambele colete violate şi că i s'au furat mari cantităţi de mărfuri din ele.

Parchetul de Chişinău a cerut poliţiei ieşene să efectueze două descinderi la conductorul de tren Gh. Chiriac din Calea Galata, şi la V. Pleşca şef de tren din Tg. Frumos.

La prima descindere nu s'a găsit nimic. La al doilea însă, s'au găsit 9 chei, dintre care una se potriveşte la lacătul cu care era încuiat unul din cuferile violete.

Deasemenea s'au găsit la ceferist mărfuri din cele semnalate de comerciant că i-au fost sustrase din colete.

Şeful de tren face însă dovada că aceste mărfuri au fost cumpărate dela un comerciant din Iaşi, Piaţa Sft. Spiridon. Comerciantul ieşan îl recunoaşte pe ceferist de client.

Cât despre legătura cu chei, ceferistul arată că a fost găsită de fiul său, pe stradă.

Cercetările continuă.

x **Bisericeşti.** — Mâine fiind schimbarea la faţă şi hramul bisericei Albă, se va oficia un serviciu divivin de către un sobor de preoţi la acea biserică.

x Funcţionarii inferiori de la aşezămintele Sf. Spiridon sunt într'o legitimă nemulţumire cauzată de faptul că aceşti slujbaşi n'au primit salariile pe trei luni; în timp ce funcţionarii superiori dela aceiaşi instituţiune şi-au încasat lefurile la zi.

x Legiunea de jandarmi a înaintat coloniei de muncă din Răducăneni pe individul Aron Maicic din Timişoara.

Acesta a fost găsit fără acte.

x Doctorul **BRENER** *specialist mamoş,* boli de femei, consultaţii dela 2 până la 4 p. m.

Noua lege sanitară nu poate înlătura prostituţia

Combaterea boalelor venerice rămâne o chestiune dificilă

Părerile d-lui Dr. P. Cazacu, inspectorul regiunei sanitare

Noua lege sanitară, atât de mult discutată, intrând în vigoare, am căutat să aflăm câteva detalii interesante, din partea inspectorului regiunei sanitare al Moldovei, dl. doctor P. Cazacu.

Colegiile farmaceutice

— „In urma dispoziţiilor din noua lege, (ne spune domnia-sa), am luat măsuri ca în toate centrele de sub conducerea noastră, să se organizeze aşa numitele colegii farmaceutice, care nu sânt altceva, decât asociaţii de breaslă ale farmaciştilor, pentru a-şi putea apăra şi valorifica în viitor, mai bine, interesele lor profesionale".

Institutele de higienă

„Prin noua lege, se prevede deasemenea crearea unor institute de higienă, dintre care şi Iaşul trebuie să aibă unul. Dl. profesor Ciucă, fiind absent, urmează ca imediat ce dl. profesor Slătineanu va sosi la Iaşi, să se procedeze la formarea acestui institut, care are o deosebită importanţă, în special pentru tineretul nostru universitar. In acest institut vor veni medicii tineri să capete cunoştinţi practice, care să complecteze cultura lor pe tărâmul medical.

Combaterea boalelor venerice

„Actuala lege, care pentru moment, nu este decât o enunţare de principii, va fi pusă în aplicare, efectiv, numai în momentul când se vor elabora regulamentele şi instrucţiunile, care vor reglementa buna şi normala ei funcţionare.

La centru, au fost numite 10 comisiuni, care vor reglementa punerea în aplicare a noului legi.

E frumos capitolul privitor la combaterea boalelor venerice, dar din cauza crizei grozave prin care trecem, posibilităţile de realizare sunt extrem de reduse. Eu înţeleg combaterea maladiilor venerice, in mod efectiv, dânduni-se se ringa şi medicamentul necesar în acest scop, având şi puterea legei în spatele nostru. Dar simple articole şi penalităţi platonice, nu vor fi suficiente pentru combaterea efectivă a bolilor sexuale de care vorbeşte noua lege sanitară.

Desfiinţarea caselor de prostituţie

„Am zis desfiinţarea *caselor* de prostituţie, pentru că legea desfiinţează de drept, bordelurile, speluncile, sau stabilimentele unde se exploatau sclavele albe, care practicau această nenorocită meserie; însă prostituaţia in sine legea n'o poate desfiinţa. Cu alte cuvinte, se desfiinţează comerţul fix, industria prostituaţiei, ocrotită de anumiţi exploatatori.

Comerţul ambulant rămân însă, şi nu va putea fi stârpit cu articole de legi, oricât ar fi ele de severe.

„Din timpuri străvechi, legiuitorii au fost veşnic obsedaţi de această importantă problemă pe care însă până în zilele noastre, încă n'au reuşit s'o reglementeze şi s'o încrădească cu paragrafe precise.

Prin noua lege, se desfiinţează definitiv casele de toleranţă; au şi luat dispoziţiuni în acest sens. Este însă interesant de văzut, ce se va face cu mulţimea acelor temei, care practicau prostituţia şi sare cu greu se vor putea deprinde să se apuce de o altă meserie? In privinţa lor, legea nu spune nimic; după constituţie, ele sânt cetăţence libere, noi neputându-le obliga să apuce pe calea muncii cinstite, şi atunci în mod fatal, sub o formă sau alta, prostituţia va reapare şi se va practica sub anumite aspecte care vor eluda principiile şi sancţiunile legei în chestiune.

Vedeţi deci, încheie distinsul medic, că problemele sociale puse pe tapet de noua lege, sint extrem de importante şi de aceia, aşteptăm cu toţii, cu mult interes, modalităţile pe care le vor găsi cele zece comisiuni numite la centru pentru reglementarea şi punerea în aplicare a noiei legi sanitare".

A. Dumbravă

„Comoara diavolului" de la Bacău

Oameni rătăciţi de pofta de bani. — Excrocheria unei ţigance. — Masca de ceară. — Mîţa din sac.

Procurorul de Bacău, travestit în ţaran, demască pe excroci

Bacău 5. — Pe lângă multele genuri de excrocherii descoperite în ultimul timp în localitate, unul care întrece prin ingeniozitatea sa pe oricare altul, este acela practicat de ţiganca Frăsina Ioan Gheorghe, zisă şi Maria Ioan Gheorghe, ghicitoare-cărturăreasă din Bacău, str. Ferăstraelor No. 6. Aceasta, prin uneltiri viclene, atribuindu-şi puteri miraculoase în a vorbi cu diavolul, cu ajutorul căruia a încercat să „îmbogăţească" pe mulţi naivi, în ultimul timp a înşelat bună-credinţa locuitorilor Ştefan Crăciun şi Giurgi Gabor Mihai, din com. Valea-Seacă, acest judeţ, excrocându-i cu suma de 22 mii lei.

*

Ţiganca, venind în contact cu sătenii de mai sus, le-a sugerat ideia, că prin ajutorul descântecelor şi cu „cele 12 puteri ale diavolului", le va dărui o mare comoară care se găseşte pe un deal al comunei respective şi se compune din 2 mari clădiri cu aur în greutate de vre-o 800 kgr. Pentru începerea operaţiei, excroca a prtins suma de 90.000 lei, cum şi câte un porc, care să nu fie mai mici de câte 40 kgr. şi câte două găini negre, „după dorinţa necuratului".

Sătenii au avansat, primul 8 mii lei şi al doilea 14 mii lei, cum şi celelalte accesorii.

Pentru exploatarea credulităţei acestora, ţiganca Frăsina Ioan Gheorghe a chemat victimele într'un grajd, în timpul nopţii, unde a făcut prima comunicaţie cu diavolul-posesorul comoarei. In dosul unei perdele, a plasat pe o fiică a ei, cu însărcinarea să înlocuiască pe dracul, răspunzând convenţional asupra comoarei, la întrebările puse de vrăjitoare.

In timpul scenei „diavolul" de după perdea, după ce a afirmat că pe dealul indicat se găseşte comoara, a aruncat chiar o legătură cu câteva monede de aur, provenite din comoara cu pricina.

Pentru a cuceri încrederea victimelor, numita se folosea de o mască de ceară, care împodobită cu coarne de diavol, înfăţişa figura necuratului, iar într'un sac avea o pisică, aceasta producând miorlăituri la momentele oportune, fapt care creia o atmosferă lugubră şi plină de misticism.

După această „reprezentaţie", sătenii deplin încredinţaţi că vor deveni milionari, odată ce vor fi posesorii comorii, şi cum nu dispuneau de sumele pretinse, au plecat să facă împrumuturi băneşti prin împrejurimi. Ajungând în satul Sărata, au intrat în vorbă cu locuitorul Nec. Chirilă, care edificându-se asupra afacerei, a sesizat autorităţile.

D. prim-procuror Mina Gorovei, şeful parchetului local, luând cunoştinţă de acest caz, s'a travestit în ţăraa şi impreună cu Ştefan Crăciun şi cu Giurgi Gabor Mihai, a plecat la domiciliul excroacei, aci dându-se drept unchi al lui Ştefan Crăciun. S'a exprimat că consimte la o tovărăşie în descoperirea comorii, oferind suma de de 50 mii lei pe care o scoate dintr'o desagă, având-o colectată într'un pachet fictiv. Ţiganca nefiind mulţumită cu sama oferită, i s'a mai dat încă 50 mii lei, dintr'un alt pachet şi aci d. prim-procuror Gorovei, care era travestit, s'a exprimat că vrea să asiste personal la o demonstraţie de comunicare cu diavolul.

Ţiganca, dimpreună cu complicii bărbatul şi două fete ale ei, ezitând, au amânat şedinţa pentru altă seară.

La un moment dat d. prim-procuror Gorovei, demascându-se, a făcut semn agenţilor din curtea locuinţei, declarând arestaţi pe ţiganca Frăsina I. Gheoghe, Ioan Gheorghe, soţul ei, Niţa zisă Maria şi Mina Ion Gheorghe, fiicele acestora.

Deferiţi justiţiei, tribunalul local, în baza legei micului parchet, a condamnat pe Frăsina Ioan Gheorghe la un an închisoare corecţională, iar pe ceilalţi la câte 7 luni închisoare corecţională, obligându-i a plăti în solidar reclamanţilor Ştefan Crăciun 10 mii lei şi lui Giurgi Gabor Mihai 15 mii lei.

Coresp.

Propaganda sovietică

In România

La casa Idei Goldman din Chişinău, s'a găsit într'un părete un dosar cu scrisori, ordine cifrate şi un cifru.

Erau reproşuri dela Moscova că comuniştii români încasează milioane de lei, dar nu fac nimic. In consecinţă, se desfiinţează regionala sovietică din România şi se lasă un secretariat condus de Jurie Kanev. Acesta a fost arestat la Bucureşti. S'au mai făcut arestări la Chişinău, Bălţi, Soroca, Cetatea Albă etc.

Consiliul judeţean

Aseară s'a ţinut în localul prefecturei, şedinţa consiliului judeţean.

S'a hotărât să se dea câte o avertizare membrilor care lipsesc la şedinţe.

Consiliul a dispus ca dispensarul din Mădârjeşti să se mute, iar în acest local să funcţioneze o şcoală.

S'a acordat suma de 20 mii lei pentru căminul învăţătorilor, din Iaşi, după care d. Ion Patru, şeful serviciului financiar a cerut modificarea bugetului.

S'a hotărât alcătuirea unui raport asupra cheltuielilor făcute cu întreţinerea maşinelor prefecturei de judeţ, care să fie prezentat la viitoarea şedinţă.

Drama familiară lângă Iaşi

O soţie înşelată, îşi împuşcă soţul

O dramă familiară s'a petrecut ieri în apropiere de Iaşi, în următoarele împrejurări:

De câtăva vreme, flăcăul Apostol Ion din com. Costeşti, s'a însurat cu fata Maria Ilinoaie din aceiaşi comună. Dar Ion Apostol îşi părăsea căminul, ducându-se des la târg, şi lipsind deacasă zile întregi.

Aceasta a dat de bănuit nevestei. Şi într' adevar, interesându-se, a aflat că bărbatul ei trăeşte în concubinaj cu o femeie din Tg. Frumos.

In urmă cu câteva zile, soţul infidel a plecat din nou la târg unde a stat mai multă vreme. Intorcându-se acasă, a izbucnit o ceartă între soţi.

La un moment dat, soţia înşelată a scos un revolver şi a descărcat două focuri, rânindu-şi bărbatul în abdomen şi în piciorul drept. Grav rânit, el a fost transportat la spital: iar soţia criminală a fost arestată.

Cercetările continuă.

Rep.

FAPTE DIVERSE

Furt de 35,000 lei

în str. I. C. Bratianu

Un îndrăzneţ furt a fost comis astă noapte în str. Brăteanu 67. Cunoscutul cerealist Sulem Cleper venind astă noapte acasă, şi-a pus pantaloni pe pervazul ferestrei.

Când s'a deşteptat dimineaţă, pantalonii nicăeri. In pantalonii avea suma de 35,000 lei, un ceas de aur cu lanţ de aur şi diferite acte.

Pantolonii însă au fost găsiţi aruncaţi într'o stradă dosnică din apropiere, bine înţeles, fără bani şi ceas.

Accident

Automobilul No. 490 Iaşi, condus de d. Vladimir Lescor ad-torul Domeniilor A. S. R. Principesa Ileana, trecând ieri pe la Râpa Galbenă, a dat peste un lucrător, trântindu-l la pământ.

Avort

In spitalul Maternitatea a fost internată femeia Pasa Maler din Str. Sft. Atanasie, care a avortat un copil de 6 luni.

Cadou cu bucluc

D. Aron Goldner din str. Mârzescu 30, s'a plâns poliţiei că o tânără doamnă Golda Iosub din Mah. Sft. Ştefan, i-a lăsat în curtea caselor o copilă de 2 ani.

Oseminte omeneşti

In str. Prăpastiei 2, cu ocazia unor săpături, s'au găsit nişte oseminte omeneşti. Osemintele au fost strânse într'o lădiţă şi reînhumate.

x *Toţi acei ce au bătături vor respira uşuraţi după întrebuinţarea cunoscutului preparat* „Baturin".
Depozit: Farmacia Dr. Beceanu Iaşi, Piaţa Halei.

BANCA EMANOIL MARCOVICI

IAŞI, Strada Ştefan cel Mare No. 15

PRIMEŞTE DEPOZITE SPRE FRUCTIFICARE
ELIBEREAZĂ CARNETE DE ECONOMIE
FACE TOATE OPERAŢIUNILE DE BANCĂ,
AVÂND LEGĂTURI ŞI CORESPONDENŢI IN
INTREAGA ŢARĂ ŞI STRĂINĂTATE
CUMPĂRĂ ŞI VINDE TITLURI ŞI EFECTE IN
CONDIŢIUNILE CELE MAI AVANTAJOASE

INFORMAŢIUNI

x Aflăm că proprietarii cinematografelor „Sidoli" şi „Elysée" (şi grădinele respective) au pus o taxă de 10 lei la bonurile portocalii eliberate de ziarul nostru şi care trebuiau să servească ca bilete de intrare COMPLECT GRATUITĂ

In sensul gratuităţii depline am avut noi înţelegerea, consemnată şi în scris.

Ne degajăm moralmente de procedeul lacom al cinematografelor respective; dar pentru moment nu putem reacţiona practic, în apărarea publicului lezat. Vom deferi cazul autorităţilor respective.

x Prestaţia. — In urma intervenţiunilor făcute de prefectura locală, s'a aprobat ca în judeţul nostru prestaţia rămasă din anii precedenţi în datoria sătenilor, să fie efectuată în natură; iar cea pentru anul curent să se facă în mod facultativ, în natură sau achitată în bani.

x Serviciul colonizărei din ministerul agriculturei, se va numi de astăzi înainte „Direcţia oficiului naţional al Colonizărilor".

x Dl. I. Botez, şeful serviciului agriculturei dela Directorat, va pleca la Zorleni-Tutova, pentru a vedea posibilităţile şi măsurile ce trebuesc luate în vederea exploatărei fortelor domenii regale care au fost donate asociaţiunei judeţelor din Moldova.

x Prin spargerea unui zid dela magazia de ceriale a agricultorului Prisacariu Gh. din com. Păuşeşti-Iaşi, doi indivizi s'au introdus înăuntru şi au încărcat o căruţă cu saci cu grâu şi porumb.

Fiind simţiţi, hoţii au dispărut lăsând căruţa acolo.

Se fac cercetări.

x D. profesor Petre Bogdan, rectorul universităţii din Iaşi, a obţinut un concediu de două luni începând de la 20 August, spre a participa în numele universităţii ieşene la congresul de chimie industrială, pută şi aplicată ce se ţine la Liegé între 7 şi 21 Sept.

D. Bogdan va fi suplinit la rectorat de d. decan Popovici de la facultatea de ştiinţe.

Administraţia Strandului îşi anunţă vizitatorii că basinul de înnot şi plaja sunt închise *până Sâmbătă 9 August*, din cauza golirii şi reparaţiunilor ce sunt necesare.

Plaja şi duşurile vor fi redeschise Joi 7 August

***Canotajul* însă funcţionează zilnic, de la ora 8 dimineaţă până la miezul nopţii.**

x *Banda de minori.* — A fost arestat şi adus la legiunea de jandarmi, minorul Vasile Timofte din mahalaua Trei Calici.

Acesta a declarat că l-a văzut ieri pe Maslovici împreună cu mai mulţi vagabonzi dela colonia din Răducăneni, aranjând ceva pe ascuns.

S'a dispus urmărirea vagabonzilor, întrucât se bănuieşte că această bandă de minori pregăteşte o nouă lovitură.

x Directoratul local a fost înştiinţat că ploile din ultimele zile au fost generale în Moldova, aducând îmbunătăţiri semănăturelor şi în special porumbului.

x Ministerul a aprobat înfiinţarea în jud. Iaşi a inca 6 posturi de jandarmi în comunele: Goläeşti, Stânca, Holboca, Mogoşeşti, Costuleni şi Buznea.

x D. Clapon, secretarul consiliului judeţului Bacău, a fost avansat la gradul de director cl. 3. Ministerul a comunicat acest lucru Directoratului ieşan... spre ştiinţă.

x D-ra Victoria Teodorescu, ajutoare de contabil la casieria Bălţăteşti, — a demisionat din acest post. Demisia a fost primită de directorat.

PENTRU STRAND!

STOFE COLORATE ultra moderne pentru
MANTILE DE BAIE
precum şi COSTUME de Lână şi Bumbac
în diferite culori moderne au sosit la:

Vechiul magazin „GHEMUL ROŞ"

Depozitul Central de Ciorapi
Centrala Iaşi, strada Cuza-Vodă No. 50
Sucursala „ „ I. C. Brătianu No. 189
Care vinde cel mai eftin în Iaşi

x D. prefect V. Petrovanu a cerut tuturor primarilor din judeţul nostru ca până la 15 August să întocmească tablouri asupra tuturor îmbunătăţirilor, edilitare, financiare, culturale etc., care au fost realizate în satele noastre în timp de un an şi jumătate, cât a condus d-sa gospodăria judeţului Iaşi.

x Dl. M. Popea, pretor de la plasa M. Kogălniceanu, a fost transferat la plasa Câmpulung-Mehedinţi.

x In mahalaua Sturza a încetat din viaţă un copilaş al locuitorului Th. Lungu. Câţiva vecini susţin că copilul a murit în urma unei bătăi suferită dela părinţi.

Poliţia sezizată de această reclamaţie, va cere azi Parchetului să dispue autopsia copilului.

x La directorat a avut loc ieri o consfătuire prealabilă de delegaţi, în frunte cu d. Bumbeşti, pentru pregătirea congresului cooperaţiei. Acest congres va avea loc, în Iaşi la 24 August şi vor participa reprezentanţi din toată Moldova, Bucovina şi Basarabia.

x *Vaccinarea vitelor.*—Deoarece în ultimul timp diversele epizotii care au bântuit în judeţul nostru au ucis numeroase vite, cauzând insemnate pagube sătenilor, autorităţile au hotărât vaccinarea tuturor animale domestice din judeţ.

Plata pensiilor

pe luna August

Se aduce la cunoştinţă, că pensiile pe luna August 1930 vor fi achitate la Administraţia Financiară Iaşi cu începere de la 4 August.

Plata se va face, fără nici o excepţie, în ordinea literilor zilelor de mai jos:

Pensia nu se va achita de cât în mâna pensionarului sau a reprezentantului legal şi numai celor cu litera din ziua respectivă.

Viza bonului se face la biuroul pensiilor numai de la ora 8-10,30, iar achitarea la casă până la ora 11 a. m.

Toţi acei care nu se vor prezenta la zilele fixate, vor bine voi a cunoaşte că nu li se va mai putea achita decât după ce se va termina cu zilele de plată şi în condiţiunile situaţiei de plată cunoscute în general, începând de la 22 August 1930.

Pensionarii vor prezenta carnetul de contribuabili şi chitanţa de plata globalului pe trimestrul Iulie a. c.

Veteranii vor primi pensie în ziua ee 4 August 1930, văduvele, orfanii şi invalizii de război cu litere A. inclusiv L vor primi pensia în ziua de 5 August a. c., iar cei cu litera M. Z. în ziua de 6 August a. c.

Zilele fixate pentru plată sunt:

4 August Veteranii războiului 1877, 5 Aug. văduvele, orfanii şi invalizii război cu literile, A-L inclus 6 văduvele, orfanii şi invalizi război cu literile M-Z inclus. 7 August literile B., 8 August literile C., 9 August literile A. H. J. 11 August literile F. G. 12 August literile D. E. 13 August literile I. K. L. 14 August literile M. U. 16 August literile N. O. 18 August literile P. 19 August literile R. T. 20 August literile S. 21 August literile V. Z.

ECOURI

x Cel mai sigur şi mai rentabil plasament se face actualmente prin cumpărări de efecte româneşti în condiţiunile cela mai avantajoase la BANCA EMANOIL MARCOVICI, Iaşi, str. Ştefan ce Mare 15.

x D. *Profesor Dr. E. I. Mironescu*, rămânând în localitate, dă consultaţii în fiecare Marţi, Mercuri, Joi şi Vineri dela 3—5 d. a. str. Albineţ 21.

x *Transpiraţia la picioare nu numai că e un adevărat chin, dar vă distruge ciorapii şi îmbătămintea. Pudrând zilnic cu* **Formyl**, *realizaţi o adevărată economie.*
Depozit: Farmacia Pollak, str. Ştefan cel Mare.

Becuri electrice
de orice fel, cumpăraţi la
Auto Radio Mercur
str. Lăpuşneanu 30
Vizitaţi în acelaş timp
Expoziţia de radio şi cereţi o demonstraţie
cu orice aparat
Mare asortiment de Piese detaşate de radio.
Depozit permanent de acumulatori, anode şi baterii de orice fel.

AVÂND o mică garanţie, oricine (barbaţi şi femei) poate câştiga uşor 250—300 lei pe zi — Articol nou — „*Oglinda laşului*" Sărăriei 152.

x In urma progresului făcut în arta fotografică, s'a stabilit între domnii amatori fotografi, că cele mai bune rezultate dau aparatele fotografice cumpărate la magazinul de incredere Z. WEISS din Piaţa Unirei, unde să găsesc aparate de toate mărcile moderne şi perfecţionate. — Se vând cu preţurile originale ale fabricei.

Dr. Natalia Schleier
de la clinica din Viena
specializată în **boli de femei şi copii, naşteri,**
Cons.: 8—9 dim. şi 2—6 p. m.
str Elena Doamna 26.

Inginer Diplomat
I. SCHLEIER
Str. Elena Doamna 26
execută construcţii de orice natură în antreprize şi regie.
Face planuri, devize
Calcule de beton armat.

ULTIMA ORĂ

Se pregăteşte readucerea pe tron
a ex-regelui George al Greciei

Londra 5. — Zilele acestea va avea loc la Londra o întrevedere între ex-regele George şi d. Venizelos care şi-a anunţat sosirea.

Faptul ar fi în legătură cu evenimentele care se vor produce la toamnă în Grecia, cînd e probabil ca ex-regele George să-şi reocupe tronul.

Averescanii fac pregătiri politice
D-nii Averescu şi Goga vor solicita audienţe la Rege

Bucureşti 5. — Partidul averescan face pregătiri pentru reluarea activităţii politice. O mişcare mai accentuată are loc în Ardeal şi Banat, unde se ţin dese întruniri.

Conform indicaţiilor şefului, organizaţiile judeţene au întocmit rapoarte asupra situaţiei economice şi sociale.

*

D. Octavian Goga va sosi Mercuri la Ciucea, venind din străinătate; apoi va veni la Bucureşti înainte de 15 August.

După ce se va înapoia şi d. mareşal Averescu, ambii fruntaşi se vor prezinta în audienţă la Rege. După aceia, va fi convocat comitetul de direcţie şi probabil că se vor ţine mari întruniri în principalele oraşe.

Un interview al mareşalului Averescu

Aflându-se în călătorie cu vaporul spre Viena, d. mareşal Averescu a fost interviewat de un ziarist. Intrebat despre un guvern de concentrare, d. Averescu a răspuns:

— Cred că vremurile trebue să fie cu voinţa omului politic; nu omul sub cârma vremei, cum spunea cronicarul. Nu sunt partizan al guvernului de concentrare.

Situaţia noastră financiară e foarte grea. Ne trebue un spor de venituri şi un spor de economii.

Dar nu se mai pot pune noui biruri; poporul nu le poate suporta. Recomand în special economiile.

Mai departe, d. Averescu s'a declarat contra reformei administrative; arătînd că averescanii s'au retras din parlament când ea s'a discutat, şi nici n'au participat la alegerile administrative.

Despre cabinetul Maniu, d. mareşal Averescu a spus următoarele:

— Niciodată ţara n'a avut un guvern mai rău. Este fără precedent în istorie ca cei dezrobiţi să guverneze pe dezrobitori (mareşalul a dat exemple din istoria Franţei şi Italiei).

Ziaristul a întrebat cine-i vinovat de această situaţie. Şi d. Averescu a răspuns: „noi"! Apoi a precizat:

— „Ionel Bratianu a inventat pe politicianii ardeleni; d. Vintilă Bratianu le-a dat importanţă; iar d. Duca i-a adus la putere".

Alt poliţist român plătit de soviete
O nouă destăinuire a lui Besedowski.-Guvernul face cercetări

Bucureşti 5. — O telegramă a agenţiei Danubian Presse transmite rezumatul unor noui destăinuiri pe care fostul diplomat sovietic Besedowski le face prin ziarul său din Paris.

Besedowski arată că secţia externă G. P. U. a cheltuit cu propaganda, 30 milioane dolari pe an. Unui fost consul filandez din Constanţa i s'au dat 20.000 dolari; iar un funcţionar din poliţia românească a primit 10,000 dolari (1,650,000 lei) în anul 1928.

Aceste destăinuiri au provocat emoţie la ministerul nostru de interne. D. Victor Cădere, secretar general, s'a sezisat şi a dispus să se întreprindă cercetări.

S'a cerut legaţiei noastre din Paris să trimită exemplare din gazeta care face destăinuirile.

Totodată s'au dat dispoziţii pentru identificarea consulului finlandez dela Constanţa, despre care vorbeşte Besedowski.

In Italia s'a cutremurat din nou pământul

Roma 5.— La Melfi şi Rionero, s'a produs ieri un nou cutremur de pământ.

Mai multe case au fost avariate. Populaţia înspăimântată, s'a refugiat pe câmp.

Primăria din Melfi e gata să se prăbuşească.

*

Budapesta 5. — Un cutremur uşor s'a resimţit ieri în localitate.

Cutremurul din Rusia

Londra 5.— Ştirile sosite de la coasta de nord a Mării Caspice, confirmă că cutremurul a fost catastrofal.

Mai multe sate sunt aproape complect distruse. Se confirmă şi cifra de 500 morţi şi peste 4000 răniţi. In acelaş timp s'a revărsat râul Ural, sporind nenorocirea.

Ciclon în Japonia

Londra 5. — Un formidabil ciclon a bântuit Japonia, cauzând mari ravagii. Insula Hondo e complect inundată şi se anunţă 50 morţi. La Osaka sunt avariate 10.000 case; la Tokio 4000, S'au produs stricăciuni şi în alte localităţi.

Şi în Europa

Paris 5.—Un violent uragan s'a abătut asupra coastei franco-spaniole. Câteva bărci de pescari s'au scufundat.

*

Amsterdam 5.— Insula Vormer (Olanda) a fost grav răvăşită de ciclon.

*

Veneţia 5.—O trombă marină de 50 metri înălţime, a năvălit peste plaja Lido şi a distrus instalaţiile balneare. Incă nu se ştie dacă sunt şi victime omeneşti.

Accidente de automobil

Galaţi 5.— Pe şos. Isaccea-Tulcea s'a răsturnat un automobil în care se aflau domnul profesor I. Tohăneanu deputat şi dr. Nicu Alexandrescu, fost primar al Galaţilor. Ambii sunt uşor răniţi.

*

Bucureşti 5 — Două automobile s'au ciocnit la Băneasa. D-na Maria Dumitrescu are fractura bazei craniului, iar alte patru persoane sunt rănite şi internate la spitalul Colentina.

Starea Papei

Roma 5.— S'a răspândit zvonul că Papa este grav bolnav.

Netemeinicia zvonului reiesă din aceia că ieri Sfintul Părinte a primit în audienţă 800 pelerini.

E adevărat că Papa suferă de arterio-scleroză.

In cursul acestei luni va face o cură la Montecasino.

Greva din Franţa

Parris 5.— La Lille, Rouen, Valencienne, Roubaix şi alte localităţi, au fost arestaţi ieri peste 1000 agitatori.

Greva creşte în industria textilă. In regiunea de nord, numărul greviştilor a trecut de 200.000.

Incendii la Bălţi

Bălţi 5. — Focul a distrus magazia de cereale de lângă gara Pământeni, proprietatea d-lui avocat Weisbuch din Bălţi.

Alt incendiu a izbucnit în com. Hăsnăşenii Mari (Bălţi) consumînd 28 hectare de grâne.

Pagubele sunt însemnate.

LA CERNAUŢI se găseşte zilnic ziarul „Opinia" la chioşcul din piaţa Unirei (halta tramvaiului) precum şi la debitele principale din oraş.

Un automobil din Capitală atacat de bandiţi lângă Bacău
Printre victime se află şi un procuror

Bacău 5.— Un îndrăzneţ atac bandidesc s'a petrecut aseară pela orele 7 în apropiere de Bacău, în următoarele împrejurări.

Maşina No. 7534 din Bucureşti în care se aflau d-nii procuror Crupenschi din Bucureşti, Văcărescu, consilier la primăria centrală din Bucureşti, avocat Schwarţ din Câmpina şi două doamne se îndrepta spre Bacău, a fost atacată în dreptul dealului Călugăra, la Km. 11 de patru indivizi dintre care unul mascat înarmaţi cu revolvere şi carabine.

Bandiţii au oprit maşina şi au ordonat pasagerilor să coboare, după care i-au maltratat şi jefuit de bani, bijuterii şi haine.

Bandiţii au golit rezervorul de benzină pentruca victimile să nu poată anunţa autorităţile, dispărând apoi într'o pădure din apropiere.

Trecând o maşină din Bacău pe acolo, au dat ajutor victimelor. Imediat cazul a fost adus la cunoştinţa jandarmilor.

Indată s'au format numeroase potere de jandarmi şi poliţişti din Bacău, care au înconjurat pădurile din jurul dealului Calugăra.

Cercetările sunt în continuare.

CORESP.

INFORMAŢIUNI

x *Ceferiştii ieşeni în vacanţă.*— Conducătorii ceferişti ieşeni au plecat în vacanţă.

D. Ing. Bartsch, inspector-ajutor, este trimis în Germania pentru perfecţionare.

D. Jean Casanovschi, şeful personalului, este la Slănic; D. M. Foca şeful bir. M. 4. este la Sângeorgiu; d. Dan. la Techirghiol.

D. Syadbey pleacă în concediu nelimitat prin scoaterea la pensie; iar d. Ing. Zarifopol este la Bucureşti—la conferinţa inspectorilor, pe chestia pensionarilor.

Iar cefereul „...mege dela sine!

x **Jurământul funcţionarilor.** Astăzi dimineaţă s'a primit la Directoratul local o adresă din partea ministerului de interne, prin care se comunică faptul că formula jurământului de credinţă a funcţionarilor publici s'a schimbat, în sensul că se va introduce în această formulă numele Regelui.

Interesant este şi faptul că nouile dispoziţiuni prevăd că jurământul se va depune de toţi funcţionarii din nou, ori de câte ori se va schimba persoana Regelui. Nu se precizează însă dacă şi acum—prin venirea la tron a M. S. Regelui Carol II, această formalitate se va aplica.

x **Un răspuns regal.**—La sosirea M. S. Regelui, cunoscutul publicist dl. avocat Lascar Tarabuţă din Iaşi, i-a expediat o inimoasă poezie, ca un salut de bună venire, la care Maiestatea Sa a binevoit a-l onora cu următorul răspuns telegrafic:

„Maiestatea Sa Regele a binevoit a mă autoriza să vă transmit viile mulţumiri ale Maiestăţii Sale, pentru frumoasele versuri ce aţi avut amabilitate a trimite".

Secretar particular al M. S. Regelui

(ss) **C. Dimitrescu**

x Ministerul de Finanţe, a anulat telegrafic toate concesiile acordate personalului de control şi urmărire. Prin această decisiune, s'a anulat şi concediul care fusese acordat d-lui Administrator Financiar Florescu, care rămâne pe tot cursul vacanţei la post.

x Astăzi Marţi 5 August, ora 9 seara, cercul cultural „Umanitatea" şi „Tineretul revizionist" organizează un mare festival cultural, în grădina „Schirman" str. Aron Vodă, la care poetul evreu *Zvy Holodenko* va conferenţia despre evoluţia teatrului şi poeziei Jdisch.

Urmează declamaţii.

x D. dr. Ionescu, directorul Abatorului, a obţinut un congediu de o lună de zile.

x Mâine dimineaţa la ora 8, începe examenul de bacalaureat la limba latină dela liceul Naţional.

D. prof. V. Popovici a propus o comisiune care urmează să fie aprobată de minister.

In cazul când aprobarea nu vine până mâine dimineaţă, examenul se va ţine cu comisiunea propusă de d. Popovici.

x Un grup de cetitori ne roagă să atragem atenţia organelor poliţieneşti ca să aplice din nou o măsură salutară care se aplica acum trei ani cu mult succes şi anume: sergenţii de noapte să fie însoţiţi de câte un jandarm. Aceasta, întrucât în unele posturi periferice sergenţii nu-şi fac complect rondul, din teamă, iar furturile se înmulţesc.

x Serviciul Sanitar a convocat pentru mâine după amiază la ora 5, consiliul de higienă al oraşul, pentru a fi constituit după noua lege sanitară.

x O comisiune alcătuită din d-nii Horga, ajutor de primar, dr. Zosin şi D-na Elena C. Ghiulea, din delegaţia permanentă a Municipiului, a inspectat eri o mare parte din brutăriile din localitate, care urmau să fie închise în cursul zilei de azi.

Comisia a hotărât, ca o parte să rămână închise câte va zile, pentru a se conforma instrucţiunilor sanitare impuse; iar celorlalţi li s'a acordat un ultim termen de 24 ore, pentru a-şi termina lucrările începute.

x Comitetul pentru fixarea taxei pe spectacole, se va întruni în zilele de 11 şi 12 August, sub preşidenţia unui delegat al municipiului şi cu asistenţa d-lui administrator Financiar I. Florescu şi d-l Ionel Teodoreanu, directorul Teatrului Naţional; având o sumă de chestiuni importante de rezolvit.

x *La Administraţia Financiară* a sosit un acreditiv pentru suma de lei optsprezece milioane, în vederea achitării salariilor şi pensiilor pe luna August.

Repartiţia sumei s'a făcut în modul următor: Şase milioane pentru armată; cinci milioane pentru pensii; patru milioane şi jumătate pentru şcoli; opt sute opt zeci mii lei pentru justiţie; un milion pentru spitale şi sănătatea publică şi restul pentru alte servicii publice.

x **Şcolare.** — D-na Maria Păcurariu, nouă directoară a şcoalei primare „Alexandru Lambrior", va lua Marţi dimineaţă în primire şcoala, dela d-ra Lăzărescu, fosta directoara.

— In conformitate cu legea recesământului general al populaţiei, directorii şi învăţătorii şcolilor sunt invitaţi de revizoratul şcolar a da concurs larg autorităţilor comunale, spre alcătuirea unui exact şi complect recensământ, şi a se raporta apoi revizoratelor.

— Conform hotărârilor luate în şedinţa administrative dela prefectura de judeţ, preşedinţii şi secretarii comitetelor şcolare, sunt obligaţi a se pune în legătură cu primăriile pentru ca localurile de şcoli să fie grijite şi aprovizionate cu lemnele necesare de către comune.

x La M-rea Neamţ s'a oficiat azi un parastas de doi ani dela moartea ziaristului Alexandru Brandia.

x Inainte de a pleca la băi sau la ţară, abonaţi-vă la ziarul „Opinia". Abonament lunar Lei 100.

DOCTORUL
Ovidiu Cordescu
consultă pentru boli de
NAS, GAT şi URECHI
în fiecare zi între 4—7, în
Strada Lăpuşneanu No. 27 Iaşi

Doctor M. HELD
BOLI INTERNE
Genito-urinare — Sifilis
Consultă zilnic dela 8-11 şi 3-8
VINDECĂRI RADICALE
după cele mai
NOI METODE ŞTIINŢIFICE
Tratamentul Varicelor prin Injecţii (metoda Prof. Sicard)
Reducere pentru funcţionari şi muncitori
str. Anast. Panu No. 24 etaj
Intrarea prin boltă

x *Crema Khasya* face să dispară ridurile (sbârciturile) feţei. Depozit: Farmacia Poliak, Ştefan cel Mare.

ORA 3

OAMENII MOR DE CĂLDURA IN AMERICA
— MII DE VICTIME —

New-York 5. — Un extraordinar val de căldură s'a abătut din nou asupra Statelor Unite, făcând în special ravagii în regiunele centrale. Chiar spre ţărmul Atlanticului, termometrul se urcă la umbră, până la 45 grade Celsius.

In ultimele două zile, în jurul oraşului Chicago au murit de insolaţie 73 persoane. Lumea înebunită de căldură aleargă la mare şi la lacuri fără nici o prevedere deaceia se întâmplă foarte multe accidente nenorocite. Până acum s'au înnecat câteva mii de persoane. S'au înregistrat şi pagube materiale care se cifrează la peste 15 milioane dolari.

Uşurarea formalităţilor
pentru eliberarea paşapoartelor

Bucureşti 5.—Suntem informaţi că autorităţile competente vor da în curând dispoziţiuni pentru simplificarea formalităţilor la eliberarea paşapoartelor. In special, se va renunţa la certificatele Cercurilor de recrutare.

Se va creia un organ special de control care va face verificările chiar în momentul eliberării paşapoartelor. Solicitantul va trebui să prezinte aceleaşi acte ca şi până acuma, mai puţin certificatul Cercului de recrutare. Situaţia militară şi-o va lămuriri, prezentând livretul cu vizele în regulă.

Incendiu la un cinematograf

Rio de Janeiro 5. — La un cinematograf din Sao Paulo, s'a produs un incendiu din cauza imprudenţei unui copil, care s'a jucat cu chibrituri lângă cabina operatorului şi a aprins nişte filme. S'a produs mare panică, iar 25 copii s'au ales cu grave arsuri. Zece sunt în agonie.

100 RĂNIŢI
într'o ciocnire de trenuri

Londra 5.—Două trenuri cu excursionişti s'au ciocnit în gara Preston lângă Londra. Au fost răniţi 100 de călători.

Aviatorul Kingsford Smith
este grav bolnav

Amsterdam 5.— A sosit în localitate venind din America, celebrul aviator Australian Kingsford Smith, care a străbătut în mod strălucit oceanele Pacific şi Atlantic.

Smith este grav bolnav de apendicită şi va fi operat imediat.

Diverse

Bucureşti 5 — D. general Condeescu ministrul armatei a lucrat astăzi cu d. Victor Cădere, secretar general la interne, în vederea coordonării măsurilor pentru menţinerea ordinei publice.

— In Indiile engleze continuă tulburările. La Bombay s'au pus în grevă şi şcolile. S'au produs încăerări cu poliţia şi au fost grav răniţi 15 hinduşi.

Epitropia Generală
a Casei Spitalelor Sf. Spiridon
din Iaşi

Face cunoscut că în ziua de 21 August a. c., ora 11 a. m., va ţine licitaţia publică cu oferte închise în Cancelaria acestei Epitropiei din Iaşi strada I. C. Brăteanu No. 144, pentru închirierea pe termen de 5 ani, începător de la 26 Octombrie 1930, a apartamentelor următoare:

1). *Apartamentul situat în curtea imobilului din Iaşi str. Ştefan cel Mare No. 8,* compus din două camere, bucătărie şi camară pentru lemne, ocupat actualmente de D-na Roza Golştein.

Garanţia provizorie 1.000 lei, în numerar, ori efecte garantate de Stat, iar definitivă 10 la sută la suma ce va rezulta la licitaţie.

2). *Apartamentul situat în curtea imobilului din Iaşi str. Ştefan cel Mare No. 8,* compus din două încăperi, ocupat actualmente de D-na Sura Steinberg.

Garanţia provizorie 500 lei, în numerar, ori efecte, iar definitivă 10 la sută la suma ce va rezulta la licitaţie.

3). *Apartamentul situat în imobilul din Iaşi str. Ştefan cel Mare No. 36,* compus din 4 camere, antret, bucătărie, sală de baie, closet, camară pentru lemne şi pivniţă, ocupat actualmente de D-l Avocat H. Gherner.

Garanţia provizorie 4.000 lei în numerar, ori efecte, iar definitivă de 10 la sută la suma ce va rezulta la licitaţie.

4). *Apartamentul situat în curtea imobilului din Iaşi, str. Ştefan cel Mare No. 36,* ocupat actualmente de Dl. Victor Gaube.

Garanţia provizorie 1000 lei în numerar, ori efecte, iar definitivă 10 la sută la suma ce va rezulta la licitaţie.

Condiţiunile de închiriere a acestor apartamente, se pot vedea în orice zi de lucru la serviciul technic al Casei.

România
Corpul Portăreilor Trib. Iaşi
PUBLICAŢIUNE No. 395
Anul 1930 luna Iulie ziua 28

Se publică spre cunoştinţa generală că conform adresei Jud. Ocol. II Mixt Iaşi No. 15244 se va vinde prin licitaţie publică în ziua de 14 August a. c. ora 12 a. m. averea mobilă sechestrată cu procesul verbal No. 1839 | 929 de la debitorul C. I. Popovici din Tg. Frumos la pretenţia Soc. Hatmanul Nicoară din Iaşi, averea compusă din: Un cotiugar de un cal cu osie de fer şi coş de scânduri, un docaraş de un cal cu osie de fer vopsit negru, una morişcă (vânturătoare) marca Klaitou în bună stare de funcţiune.

Vânzarea se va face în Tg. Frumos în Piaţa Oraşului la ora sus arătată pe bani gata şi în asistenţa comisarului respectiv.

Şef Portărel, Indescifrabil
Secretar, Indescifrabil

România
Corpul Portăreilor Tribunal Iaşi
PUBLICAŢIUNE No. 384
Anul 1930 luna Iulie ziua 24

Se publică spre cunoştinţă generală că conform adresei Trib. Iaşi s. 2-a No. 34742 | 930 se va vinde prin licitaţia publică în ziua de 9 August 1930 ora 10 a. m. averea mobilă sechestrată cu procesul verbal No. 2203 | 930 dela I. L. Herşcovici la pretenţia Israil Gratz, avere compusă din: 1) un bufet lemn mahon cu 3 uşi cu sticlă, 2) un bufet mai mic acelaş format, 3) una şifonieră lemn furnierat mahon cu două uşi şi un sertar una din uşi cu oglindă şlefuită a doua cu două oglinzi mici ovale. La No. 1, Bufetul se află la D-na Stoian str. V. Conta No. 7.

Vânzarea se va face în Iaşi str. V. Conta No. 7 domiciliul debitorului, pe bani gata şi în asistenţa grefierului respectiv.

Şef Portărel, C. Guşa
Secretar, Munteanu

N6974

ANUL XXVI No. 697

3 LEI EXEMPLARUL

JOI 7 AUGUST 1930

ABONAMENTE
Lei 1000 . . . . pe un an
„ 500 . . . . „ 6 luni
„ 300 . . . . „ 3 „

ATELIERELE TIPOGRAFICE:
IAȘI.—STR. LĂPUȘNEANU 37

OPINIA

ZIAR POLITIC COTIDIAN

ANUNCIURI
se primesc la toate
AGENȚIILE DE PUBLICITATE
și la
ADMINISTRAȚIA ZIARULUI
Iași. — Strada Lăpușneanu 37

Telefoane: Redacția 381
Administrația 384
Serviciul de noapte 387

ACTUALITĂȚI POLITICE

Un guvern de concentrare cu actualul parlament?

Planul schițat de Forul Suprem. — Se menține regimul parlamentar

Se fac destăinuiri și începe a se clarifica situația politică ce se pregătește pentru toamnă.

E vorba de alcătuirea unui guvern de concentrare, care să lucreze cu actualul parlament.

Dar este lucrul posibil?

Ne putem orienta după cele întâmplate la venirea actualului Rege, când d. mareșal Prezan a eșuat în această însărcinare politică.

Acum, ca și atunci, partidele național-țărănist, liberal-vintilist și averescan, sunt susținătorii unui guvern de partid. Dar la dorința Regelui, d-nii Maniu și mareșal Averescu vor delega reprezintanți în cabinetul de concentrare. Vor mai intra în acest cabinet iorghiștii, lupiștii și elemente în afară de partide.

Este probabil că liberalii—vintiliști vor refuza să participe, mai ales cu actualul parlament național-țărănist. Și ar fi oare care probabilitate ca liberalii ramura George Bratianu, să sprijine cabinetul,—sau efectiv, sau numai în principiu, în vederea unor evenimente viitoare.

*

Un asemenea guvern, s'ar putea sprijini pe actualul parlament? E posibil, macar până la votarea bugetului.

In orce caz, mai curând sau mai târziu, dacă parlamentul face dificultăți, va fi dizolvat. Și dizolvarea, înseamnă și remanierea largă a cabinetului (atunci d. George Bratianu ar juca un rol însemnat).

Planul pregătit prevede însă că dizolvării actualului parlament îi vor urma alegeri generale. Deci, se va menține regimul parlamentar. Și chiar vom căpăta un parlament variat care ar putea trăi o legislatură întreagă.

Acesta ar fi planul. Dar bine înțeles, nu este exclus și neprevăzutul.

Dificultățile d-lui Duca

D. Duca vrea să scoată partidul liberal din impasul în care se află. Pentru acest scop, crede că soluția salvatoare ar fi ca d-sa să devie șef. Și a făcut sondări pentru înlăturarea d-lui Vintilă Bratianu, chiar acum, când șeful lipsește din țară.

La Mălădărești s'au perindat fruntașii organizațiilor județene. Dar d. Duca a avut o surpriză neplăcută.

Din câte au transpirat, majoritatea fruntașilor n'au admis decapitarea d-lui Vintilă Bratianu, mai ales în absența acestuia.

Iar cât privește viitorul, majoritatea fruntașilor nu s'au grăbit să exprime preferințe pentru o șefie Duca.

Se'nțelege, d. Duca a rămas pe gânduri, constatând că numele Bratianu trage în cumpănă mult mai mult decât își închipuise.

X.

URGIIA DIN ITALIA

La Melfi, pământul s'a cutremurat din nou, distrugând ceia ce rămăsese în picioare după primul dezastru. Clișeul arată aspectul sinistru al străzii principale din nefericitul orășel italian.

INSEMNĂRI

MASLOVICI

Nu-i nici un om de stat, nici un artist celebru, nici un romancier cu renume, nici v'run monstru cu două perechi de mâni, — însfârșit nici una din fărturile care atrag curiozitatea și merită a se vorbi de ele. Maslovici, este un simplu pungaș de buzunare, un pungaș minor, de 12 ani, care, însă, a reușit să-și înșele până acum toți paznicii, și a evadat de câte ori a fost prins...

...A evadat de 45 de ori..

Evadările lui, iarăși, n'au fost dintre acelea care să minuneze lumea; Maslovici nu și-a dat drumul cu nici un cearșaf, pe pereții colțuroși ai nici unei închisori. așa cum vedem că fac la cinematograf, Eddie Polo, Harry Piel, Tom Mix, Douglas Fairbanks, ori alți oameni bravi.

Maslovici, excroc în miniatură, a întrebuințat tertipuri de inteligență, cari i-au reușit întotdeauna... Odată, a ieșit cu mâinile în buzunări, vesel pe poarta penitenciarului, și, s'a dus țintă la soldatul de gardă, să-i dea de știre că a fost eliberat... Altă-dată, a adunat din fundul buzunarului cei câți-va lei, și s'a milogit, mai duios ca un actor într'o tragedie clasică, declamând strajei că moare de foame... Omul s'a îndurat de copil, plecând să-i cumpere pâine, și copilul a șters-o. In genul acesta, cu invenții spontane și mutră naivă, jucând un teatru perpetuu față de paznicii săi, teatru bazat pe profunda cunoaștere a părților slabe din sufletul omului detreabă, cu, și, prin psihologia aceasta, instinctivă, Maslovici la 12 ani, a reușit să bată recordul evadărilor.

Trebue să fie un copil inteligent; incontestabil.

Și, cu toate acestea, până la urmă are să i-se înfunde: are să intre la pușcărie pe 5, 10 sau 15 ani, după gravitatea celei din urmă fapte a lui; are să iasă de acolo, mai pornit, în lupta lui contra societății, și inteligența asta, întrebuințată în rău, va fi una dintre cele mai primejdioase arme ale lui. Crescut în alt mediu, Maslovici ar fi ilustrat, poate, țara.

Mai este încă timp de îndreptare, cu toate că, zilnic, plodul precoce face câte-o boață de-și pune poliția toată mâinile în cap.. Ultima ispravă a fost când, zilele trecute, a cercat să fure vr'o câteva mii de lei de la un debit din Hală...Cum l-au prins, a și evadat.

Dacă poliția ar reuși vr'odată să-l prindă definitiv (lucru greu), dacă iarăși, s'a găsi în toată țara vr'o școală de corecție, care într'adevăr să poată corecta...(lucru mai greu); dacă iar, societatea ar lua cazul lui Maslovici mai în serios, dându-și seama că merită o deosebită atenție, poate că dintr'un pungaș de buzunare, devenit în urmă spărgător, actual hoț de noapte, și, viitor criminal, s'ar reuși să se facă un om detreabă om care dotat de Dumnezeu cu o inteligență puțin comună, ar reuși să ia înainte, pe scara vieții, pașii multor semeni de-ai lui... Societatea trebue să îndrepte, nu să se răzbune, mai ales când cel ce-o atacă, e un copil de 12 ani...

Alexandru Pogonat

PREȘEDINTELE TURCIEI
și concursurile de frumusețe

Printre reformele sale, Kemal Pașa, dictatorul Turciei, a introdus și concursurile de frmusețe. Anul acesta a fost aleasă pentru întâia oară Miss Turcia.

Acest fapt însă a ridicat unanime proteste împotriva dictatorului, din partea conducătorilor spirituali ai Turciei. Și fiindcă ceia ce s'a făcut nu se mai poate drege, habotnicii turci duc o vie campanie pentru evitarea concursului pe anul viitor.

Se țin întruniri și conferințe, se împrăștie manifeste și broșuri, Kemal Pașa este criticat și arătat ca necredincios;.. dar el rămâne nepăsător. Ba mai mult; dictatorul a comunicat presei că concursurile vor avea loc regulat în fiecare an.

Numai fetele n'au nici o grijă și se pregătese cu nerăbdare pentru cel de al doilea concurs...

Paradisul bărbaților
Un trib original de arabi

Exploratorul englez Dr. Kawl întors de curând dinntr'o călătorie făcută în Asia, relatează aceste curioase moravuri din colonia locuită de tribul „Menang Kolov".

Acolo femeile conduc tribul. Bărbații sunt întreținuți de femei, care sunt așa de multe, încât revin cel puțin patru femei la un bărbat. Pe soții lor, femeile îi hrănesc, îi îmbracă, îi îngrijesc, și pe deasupra le mai dau și un salariu de 50 centi pe săptămână, pentru micile lor nevoi. In schimbul acestor beneficii, bărbații au cedat consoartelor lor toate drepturile pe care le aveau. Ei nu fac alta de cât să leneveească.

Căsătoria se oficiază de către Hogea, singurul bărbat cu funcție din colonie.

Soții locuiesc trei zile împreună, după care bărbatul poate să-și reia libertatea. Femeia însă este obligată să-l întreție.

Și după cum afirmă exploratorul, bărbații sunt mulțumiți.

IDEI ȘI FAPTE

Scumpetea în piețe

Primăria unui oraș mare—de talia Iașului—ar avea dătoria de a efectua lucrări în stil mare, menite să înfrumusețeze un târg murdar și infect și să'l așeze în rândul urbelor civilizate.

Dar pentru o astfel de operă măreață sunt necesare fonduri, pe care casa primăriei nu le posedă, cel puțin deocamdată; e nevoie și de un timp mai îndelungat—fapt pe care ieșenii îl va ține cu drag în seamă, dacă ar vedea un. inceput de realizare.

Și în fine trebuie foarte multă rutină, energie și pricepere.

Există însă în gospodăria unui oraș, în afară de preocupările mai sus înșirate, un alt domeniu de activitate, și anume ca edilii să vegheze zi și noapte, ca posibilitățile de trai ale cetățenilor să fie cât mai largi, ca cinstea și corectitudinea să domnească peste tot și ca consumatorul să nu fie spoliat de diverși speculanți de meserie.

Nu putem admite ca sub ochii noștrii să înflorească și să se tolereze specula ilicită. Căci noi ne dăm perfect seamă că a impune respectarea unui câștig legal și cinstit, e un lucru posibil pentru niște administratori cu autoritate și bunăvoință.

Și până în prezent, conducătorii primăriei aproape n'au făcut nici o încercare pentru ieftenirea și reglementarea prețurilor la obiectele de prima necesitate.

Intre timp scumpetea la Iași a ajuns insuportabilă. Pretutindeni, în piețe, la prăvălii, la hală, cetățeanul e pur și simplu jăcmănit și prădat la lumina zilei.

Lăsând la o parte pâinea, care deși ieftenită cu un leu, e tot așa de proastă, murdară și neagră,—plătim o carne, de multe ori alterată, cu aproape zece lei mai scump la Kilogram.

Deși suntem în luna lui August; deși din punct de vedere higienic se impune schimbarea hrainei în cursul anului, ieșenii consumă în plină vara carne multă, care cu toate că e scumpă, e totuși mai convenabilă decât zarzavaturile și fructe?

Știu domnii edili că, în timp ce vecina noastră Basarabia își nutrește porcii cu patlagele roșii și cu mere, mii de familii ieșene nu-și pot permite încă luxul de a-și varia macar odată pe săptămână felul hranei, numai din cauză că negustorilor dela hală li se îngăduie să jupoaie populația fără nici un pic de milă?

Mai poate avea par'că cetățenii necăjiți, speranța că și vor putea pregăti murăturile și magiunuri pentru iarnă?!

Am dat numai câteva exemple fugitive, din care reiesă totuși că edilii nu dau atenția suficientă nevoilor orașului.

I. L. Basarabeanu

x Inainte de a pleca la băi sau la țară, abonați-vă la ziarul „Opinia". Abonament lunar Lei 100.

DIN TOATĂ LUMEA

Intre dragoste și spionaj.— In cercurite londoneze provoacă mult haz o aventură de dragoste întâmplată în Persia.

Instituția sovietică de spionaj G. P. U. a trimis la Teheran pe un anume Aga Bek care să facă acolo spionaj în favoarea sovietelor. In acest scop, Aga Bek s'a introdus în cercurile diplomatice din capitala Persiei câștigând simpatia tuturor. La o serbare, Aga Bek s'a îndrăgostit de fata unui diplomat englez. Aceasta a răspuns sentimentelor lui Aga Bek și tinerii erau fericiți.

Intre timp însă, tatăl fetei aflând că Aga este spion sovietic, i-a interzis accesul în casă. Văzând că nu-și mai poate vedea iubita, Aga a răpit-o și a fugit cu dânsa la Paris unde li s'a pierdut urma. Atât diplomatul englez, cât și G. P. U-ul fac cercetări pentru descoperirea amorezaților dispăruți.

*

Regele țiganilor poloneji.— La Lodz s'au intrunit la 2 August 600 delegați ai tuturor șatrelor din Polonia, pentru alegerea unui rege al țiganilor. In unanimitate a fost ales în această demnitate țiganul Vasili Kroiek din Varșovia. Proclamarea regelui țiganilor a fost făcută de un baron țigan din Spania, anume Floriano Liar.

„Regele" are misiunea de a întruni de două ori pe an congresul delegaților țiganilor unde să se ia hotărâri în chestiile ce-i preocupa. Deasemenea regele va face toate intervențiile la cei în drept pentru satisfacerea doleanțelor țigănești.

După proclamarea regelui, s'a făcut o cerere guvernului polonez în care se solicită recunoașterea noului rege. După răspunsul guvernului, va avea loc cu mare fast încoronarea „suveranului".

*

Pentru dispariția titlului de „domnișoară" — Urmând exemplul consoartelor Daneze care au obținut să se legifereze pentru fete și femei titlul general de „doamnă", femeile din Belgia cer și ele ca să se introducă titlul de „femme". In cererea lor, femeile susțin că nu trebue să existe nici o deosebire între femeile măritate și cele nemăritate, și între cele de un rang social mai înalt sau mai jos. Toate femeile sunt la fel și trebue să aibă aceiaș denumire.

Propunerea va fi discutată în sesiunea de toamnă a parlamentului.

*

O frânghie uriașă — Technica modernă care se caracterizează în special prin „colosul" realizărilor ei, necesită și un material puternic și durabil. Astfel se citează cazul uriașului pod suspendat de deasupra fluviului Hudson, în New-Jersey (St Unite).

Frânghia de sârmă care ține suspendat acest post, are un diametru de aproape un metru și este împletită din 26.174 fire. S'a întrebuințat pentru acest scop atâta sârmă încât s'ar fi putut înconjura cu ea pământul de patru ori, și încă ar mai fi rămas aproape 13.000 metri de prisos. Această uriașă frânghie are o forță de rezistență apreciată la 2000 cai putere.

Spicuiri și recenzii
de Wratislavius

BICENTENARUL MONOCLULUI

Cu siguranță că mulți dintre oameni care poartă monoclu nu știu nimic, nici despre originea „ochelarului de-un ochiu" și nici despre vechimea acestui instrument optic.

Dacă pentru unii — în special pentru tinerii „chic" (civili sau militari) monoclul este una din armele cu care aceștia caută să atragă atenția lumei înconjurătoare, nu e mai puțin adevărat că se găsesc oameni destul de numeroși cărora ciobul acesta de sticlă rotundă le este de mare folos. Ne gîndim la avantajele ce'l prezintă monoclul pentru oamenii la care numai unul din ochi este defect (miop sau perbit) și celălalt este perfect normal. De ce să poarte omul *două* sticle, chiar dacă cealaltă aplicată ochiului „bun„ este geam sadea — adică fără „dioptrii" și să nu se servească de sticlă corectoare *numai* pentru ochiul slăbit sau infirm? Natural că nu ori-ce orbită este astfel construită ca să primească între marginele ei sticla zimțuită. Dar acel care nu face lux din monoclu, nu se va simți de loc înjosit purtându-l cu ramă de metal și legat cu șnur.

Esențialul în cazurile acestea este doar utilitatea și nu „chic"-ul. Așa-că, în loc să poarte continu (sau vremelnic) ochelarii encombranți, și'n buzunar cu cutia respectivă, el va purta atârnat de un șnur subțirel „jumătatea de ochelari" și la nevoe își va încadra ochiul slăbit cu acest instrument optic de mare ajutor. Iar în ce privește zâmbetul unora, care cu plăcere confundă toate categoriile —asta nu contează. Doar n'o să-și pună omul tăbliță emanată de la un consiliu de oftalmologi și care să arate precum că „D-l Cutare având nevoe de monoclu pe ochiul drept (sau stâng) de atâtea dioptrii, nu trebue confundat cu tipul cutare care-l poartă fără dioptrii — deci „de fantasie...

*

Să revenim acum la... istoricul monoclului.

Din istorie știm, că încă pe vremea împaratului *Nero* era cunoscut la romani un instrument prin care se uita omul care suferea de ochi. Insuși *Nero* se servea de un smaragd șlefuit, pe care-l ținea cu mâna în fața ochiului când azista la spectacole. Dar aeesta nu era monoclu, de vreme ce-i lipsea una din caracteristice și anume *fixarea în orbită.*

Prin 1730 — deci acum două secole,—se face cunoscut un nobil german între alte caracteristice și prin aceia, că se afișează în lume având fixată în orbita dreaptă o bucată de sticlă rotundă, care

(Continuarea în pag. II-a)

La un mormînt
Studentul Eugen Ionescu

de *Rudolf Suțu*

La sanatoriul de la Bârnova, și-a dat obștescul sfârșit acum cîte-va zile, tânărul Eugen Ionescu, student în anul al treilea la facultatea noastră de drept. Copil bun, orfan de mamă și tată, a rămas ca să'și croiască singur drumul vieții, să răsbată, ca să poată termina cu bine facultatea la care s'a înscris. Acum cîți-va ani, s'au arătat primele semne de boală, de boala cea grea, care'ți mânâncă încetul cu încetul trupul, te usucă și te doboară. N'a putut să ieа măsuri din pripă și să se caute serios. Un copil lipsit de părinți, aruncat printre străini, singur, fără nici o mângâiere de nicăeri, a trecut atît de repede prin viața aceasta, fără să'i fi cunoscut rostul el! S'a născut, a suferit și a murit bietul copil și a închis ochii, conștient că se duce.

Cu o zi înainte de tragica'i moarte, și'a adunat lucrușoarele de pe măsuța din sanatoriu, de lîngă patul lui de suferinți și a ars totul, ca să nu remăe nimic după dînsul.

Dumnezeu însă vrea altfel și acei care l'au cunoscut atît de bine, în totdeauna își vor aminti așa de dinsul: orfanul Eugen Ionescu, lipsit cu desăvârșire de mângâerile tatei și a mamei, a urmat cursurile liceului național din Iași, ieșind în toate clasele premiantul întâi. S'a înscris la facultatea de drept, trecându'și cu bilă albă toate examenele, cît i'a permis sănătatea. S'a îmbolnăvit și neavând cine să'l caute din timp, a ajuns în clipa când orice ajutoare cari i s'ar fi dat, ar fi fost de prisos. Și atunci, copilul orfan s'a îndreptat spre drumul sanatoriului, de unde nu avea să se întoarcă nici odată îndărăt.

Peste sicriu, s'au presărat flori, de către colegii și prietenii lui din Iași. Dacă a fost orfan și lipsit cu desăvârșire de mângâieri, acei prieteni din Iași, au alergat totuși de i'au pregătit modest o înmormântare pioasă, acolo la cimitirul de la Bârnova. Acum îl are în grijă bunul Dumnezeu, căci pe pământ el n'a știut și n'a întâlnit decît suferinți și desiluzii.

Tactica bolșevică, tulbură țările
Declarațiile Monsegnorului Seipel

Cu prilejul unei conferințe ținute de curând la Viena, fostul prim ministru austriac dr. Seipel, a declarat următoarele despre bolșevism:

— „Ca să vă puteți da seama ce pericol imens pentru pacea Europei, înseamnă bolșevismul, observați evenimentele din China și India. Aceste două țări sunt în plin războiu civil. Tulburările au fost provocate de agenții bolșevici.

„Spre deosebire de ceia ce-a fost în urmă cu ani, bolșevicii nu mai predică doctrina; ei se pun în slujba ori cărei idei, numai să poată provoca tulburări. In India lucrează cot la cot cu naționaliștii, iar în China cu clasa burgheză. In modul acesta, după ce aceste țări vor fi complect slăbite, bolșevicii vor putea continua tendința lor de expansiune teritorială. Aceasta a-ți putut-o constata în chestia căilor ferate chineze.

„După ce vor stăpâni complect Răsăritul, vor începe campania în West. Deocamdată ei se mulțumesc a provoca pe ici colea mici tulburări, semănând în suflete germenul anarhiei.

„Toți oamenii de ordine trebue să înceapă o acțiune împotriva planurilor sovietice".

BANCA EMANOIL MARCOVICI

IAŞI, Strada Ştefan cel Mare No. 15

PRIMEŞTE DEPOZITE SPRE FRUCTIFICARE
ELIBEREAZĂ CARNETE DE ECONOMIE
FACE TOATE OPERAŢIUNILE DE BANCĂ,
AVÂND LEGĂTURI ŞI CORESPONDENŢI IN
INTREAGA ŢARĂ ŞI STRĂINATATE
CUMPĂRĂ ŞI VINDE TITLURI ŞI EFECTE IN
CONDIŢIUNILE CELE MAI AVANTAJOASE

ASORTIMENT COMPLECT
DE
ANVELOPE DUNLOP
la MOLDOVA COMERCIALĂ S. A.
Strada Lăpuşneanu No. 38

SUDEX este un excelent remediu contra sudoarei abundente, la mâini, picioare etc. contra opăriturilor şi contra exemelor umede.
SUDEX este o pudră antiseptică şi sicativă.
SUDEX scade în mod simţitor secreţiunea sudoarei şi face ca mirosul displăcut să dispară imediat.
SUDEX este un produs de eficacitate experimentată şi nu vatămă pielea.

Depozit general: Farmacia Curţei Regale FRAŢII Dr. KONYA
Succesor Dr. EMIL GROZEA, Iaşi

Biroul de arhitectură şi construcţii
Ing. Lascar Goldenberg şi Hugo Nacht
Iaşi, str. Lăpuşneanu No. 40
Proectează şi execuiă în antrepriză şi regie: Vile, case de raport, transformări, lucrări în beton armat.
Proect şi deviz gratuit.

PUBLICAŢIUNE

No. 105222

Se aduce la cunoştinţa generală că în ziua de 25 August 1930 orele 10 dimineaţa, se va ţine licitaţie pub'ică cu oferte închise, pentru aprovizionarea fânului necesar pe exerciţiul 1931 (1 Ianuarie — 31 Iulie 1931), unităţilor din Garn zoanele mai jos şi după cum se arată în dreptul fiecăreia:

1)	Unităţi	Garniz.	Iaşi	cantit.	de circa	77	vag.	fân.
2)	„	„	Sculeni	„	„ „	13	„	„
3)	„	„	Roman	„	„ „	107	„	„
4)	„	„	Fălticeni	„	„ „	6	„	„
5)	„	„	Botoşani	„	„ „	80	„	„
6)	„	„	Cernăuţi şi Sadagura	„	„ „	120	„	„
7)	„	„	Dorohoi	„	„ „	7	„	„
8)	„	„	Suceava	„	„ „	4	„	„
9)	„	„	Hotin	„	„ „	2	„	„
10)	„	„	Lipcani	„	„ „	5	„	„
11)	„	„	Romăncăuţi	„	„ „	2	„	„
12)	„	„	Bălţi	„	„ „	69	„	„
13)	„	„	Ocniţa (Lipnic)	„	„ „	2½	„	„
14)	„	„	Floreşti	„	„ „	8	„	„
15)	„	„	Cugureşti	„	„ „	1½	„	„
16)	„	„	Soroca	„	„ „	2½	„	„
					TOTAL	506½	„	„

Cantitatea de fân de mai sus urmează a fi predată în curtea corpurilor şi serviciilor din Garnizoanele de mai sus.

Licitaţia se va ţine în ziua şi ora indicată mai sus, în următoarele Garnizoane:

1). La Iaşi la Corpul 4 Armată Serv. Intendenţei str. Ştefan cel Mare, atât pentru fânul necesar unităţilor din Garnizoana Iaşi cât şi pentru toate unităţile din Garnizoanele de mai sus.

2) La Comandamentul Diviziei 7-a Serv. Intendenţei Roman, str. Ştefan cel Mare pentru fânul necesar unităţilor Garnizoanei Roman, Fălticeni şi Botoşani.

3) La Comandamentul Diviziei 8-a Cernăuţi Serv. Intendenţei str. General Mircescu, pentru fânul necesar Garnizoanelor Cernăuţi şi Sadagura, Dorohoi, Suceava, Hotin, Lipcani, Romăncăuţi.

4) La Comandamentul Diviziei 14-a Serv. Intendenţei Bă ţi, pentru fânul necesar unităţilor din Garnizoana Bălţi, Ocniţa (Lipnic), Floreşti, Gugureşti, Soroca.

Concurenţii se pot prezenta în ziua licitaţiei la Comandamentele arătate mai sus, indicând în oferte Garnizoana şi cantitatea pentru care ofertează, cunoscând că se poate oferta şi pe cantităţi mai mici din furnitura necesară pe Garnizoane.

Odată cu oferta, concurenţii vor depune şi recipisa Cassei de Depuneri pentru consemnarea garanţiei de 10 la sută din valoarea furniturei oferite.

Licitaţia se va ţine în conformitate cu art. 88—110 din Legea Contabilităţei Publice şi art. 31—53 din Regulamentul Oficiului Central de Licitaţii.

Caetul de sarcine poate consulta la oricari din Comandamentele de mai sus, în zilele de lucru şi între orele 10—12 a. m.

La licitaţie se pot prezenta atât producătorii de fân, cât şi negustorii cari în mod obişnuit exercită acest comerţ, făcând dovada prin acte că este producător sau negustor de fân.

Şeful Serv. Intend. C. IV. A.
Intendant Lt.-Colonel (ss) PARASCHIVESCU
pt. Conformitate
Casier, Adm. Lt. Indescifrabil

Premiile „Opiniei"

Scrisoarea de mulţumire a unui cetitor

Primim:

Subsemnatul Leiba Auerbach, din serviciul fabricei „Ţesătura", fiind cetitor regulat al ziarului „Opinia" de la apariţie, am luat parte la tragerea premiilor oferite de ziarul Dv.

Nu mică ne-a fost bucuria când şansa m'a favorizat, alegându-mă pe mine căştigător al importantei sume de 10 000 lei.

Pe aceste vremuri de criză cumplită, această sumă aduce o mângâiere familiei mele, putând să cumpăr câte ceva din cele strict necesare celor 3 copii ai mei.

Imparţialitatea şi modul corect cum s'au distribuit premiile „Opiniei", sunt mai presus de orice laudă.

LEIBA AUERBACH
Str. Trancu 53 bis

Prelungirea la Păcurari

a liniei de tramvai

Inlesniri de transport la cimitirul evreesc

Dl. C. Tăutu, director la uzinele comunale, a primit cuvenita adresă prin care se admite prelungirea liniilor de tramvai în strada Păcurari, până la moara Furnica.

Prin această prelungire, pe lângă că se va folosi populaţia sătească din apropiere, se face mare inlesnire pentru populaţia israelită, în vizitarea cimitirului israelit, aşa de greu accesibil pentru oamenii nevoiaşi.

In acelaş timp, noua lucrare însamnă şi asanarea stradei Păcurari în acea parte.

Lucrările noui vor începe curând.

Interesant este că, după propunerea d-lui Tăutu, e vorba a se creia un mijloc ca, în timpul marilor serbători mosaice de toamnă, tramvaiul să poată ajunge până la poarta de sus a cimitirului israelit.

Din cauza pantei însă, se pare că se va renunţa la vagoane de tramvai, şi se va găsi un mijloc mai uşor, pentru a face transportul dela poarta de jos până la cea de pe deal. Dan.

Dr. Solo Schreifel
fost intern de spital
BOLI INTERNE
Boli de piele şi venerice
Consultă zilnic dela 9-12 şi 2-8
str. Anastasie Panu No. 58
(vis-a-vis de Palatul de Justiţie)

Dr. Natalia Schleier
de la clinica din Viena
specializată în **boli de femei şi copii, naşteri,**
Cons.: 8—9 dim. şi 2—6 p. m.
str Elena Doamna 26.

DOCTORUL
Ovidiu Cordescu
consultă pentru boli de
NAS, GAT şi URECHI
în fiecare zi între 4—7, în
Strada Lăpuşneanu No. 27 Iaşi

Dr. GR. DIMITRIU
Asistent al clinicei dermato-sifiligrafică
Medic-şef al secţiei dermato-venerică de la spitalul militar
consultă în fiecare zi
între orele 5—8 după amează
în str. Cuza-Vodă No. 23
colţ cu str. Armeană.

DOCTOR
Marcu Caufman
BOLI INTERNE
Venerice şi Sifilis
RAZE ULTRAVIOLETE
Consult. zilnic 2—8 p. m.
Iaşi, strada Palat 45

DOCTORUL
R. DAMSKER
str. Ghica-Vodă No. 44-46
consultă zilnic
MEDICINĂ INTERNA
SIFILIS şi
GENITO-URINARE
între orele 8-11 a. m. şi 3-7 p. m.
Diathermie şi băi de lumină.

Inginer Diplomat
I. SCHLEIER
Str. Elena Doamna 26
execută construcţii de orice natură în antreprize şi regie.
Face planuri, devize
Calcule de beton armat.

AGITAŢIA COMERCIANŢILOR DIN VASLUI

Vaslui 6.— In urma dispoziţiunilor d-lui dr. Scarlat, primarul oraşului, comisia fiscală a comunei locale a hotărât o revizuire a impozitelor la care sunt supuşi cetăţenii Vaslueni.

In urma revizuirei făcute s'a hotărât majorarea acestor impozite. In consecinţă, cei mai mulţi dintre comercianţi s'au văzut siliţi să plătească un impozit a cărui valoare e de 6—8 ori mai mare.

Foarte agitaţi, ei au avut o consfatuire, hotărând să trimită o delegaţie spre a demonstra edililor : oştri ca starea jalnică a comerţului vasluian nu poate permite această măsură.

Primarul a promis că va studia chestiunea rămânând în a ca să se facă contestaţii înaintea comisiei de apel.

Această măsură pripită se explică prin intenţia primarului de infrumuseţa oraşul şi a construi un ştrand. Oraşul suferă într'adevăr de multe lipsuri, pe care actualii edilii intenţionează să le rezolve.

E regretabil însă că au pornit pe o cale greşită. Din lipsă de fonduri, sau mai bine zis din spirit de economie, s'au acoperit unele străzi cu ţagură sau cu nisip, devenind impracticabile pentru pietonii.

Nu se face nici o reparaţie podului de lemn de pe strada Ştefan cel Mare care este într'o stare deplorabilă şi constitue un permanent pericol. In schimb *„se înfrumuseţează"* aceiaşi stradă cu garduri noi.

Recunoaştem bunele intenţii ale primarului nostru, dar trebue să mărturisim că nu le rezolvă practic.

Petreanu

GALĂ DE BOX

Sâmbătă 9 August, ora 9 seara va avea loc în sala Sidoli, o mare gală de Box cu concursul maestrului de box A. Iorgulescu şi simpaticul campion român M. Spacov şi profesioniştilor I. Mihail, I. Nestorescu şi 4 cernăuţeni campioni ai Bucovineni.

Programul va fi următorul:

M. Spacov contra A. Iorgulescu, 10 Rep. a 3 minute. I. Mihail contra I. Nistorescu 8 rep. a 3 minute. Băncescu contra Tănesel 3 Rep. a 3 minute, Cernătescu contra Noureski 3 Rep. a 3 minute, Gavrilenco contra Cubilonschi 3 Rep. a 3 minute, L. Popescu contra Gheorghiu 3 Rep. a 3 minute.

x *Un remediu suveran care nu dă greş nici odată în stârpirea bătăturilor este* **Baturin.**
Depozit: Farmacia Dr. Beceanu, Piaţa Halei, Iaşi.

MARI NEREGULI BĂNEŞTI

DESCOPERITE IN ADMINISTRAŢIILE JUD. IAŞI, VASLUI ŞI NEAMŢ

Autorităţile vor face anchete; iar vinovaţii vor fi înaintaţi parchetului

Serviciul agriculturei dela Directorat, a fost înştiinţat despre o serie de noui nereguli şi abuzuri petrecute în judeţele Vaslui şi Neamţ.

*

Cu ocazia lucrărilor cadastrale din jud. Vaslui, s'au comis de agenţii cadastrului o serie de încurcături şi nereguli, care au adus după sine numeroase conflicte între săteni.

Cazul a fost adus la cunoştinţa Directoratului; şi se crede că este vorba şi despre nereguli şi în ceeace priveşte încasările făcute.

S'a depus efectuarea unei anchete, după care afacerea va fi deferită parchetului pentru stabilirea vinovăţiei şi a răspunderilor.

*

Alte nereguli s'au petrecut cu ocazia încăsărilor pentru izlaz în jud. Neamţ.

Vechea administraţie judeţeană a utilizat veniturile depe islazuri, venituri care se cifrează la câte-va milioane lei, pentru chestiuni particulare.

Şi în acest judeţ se va face o achetă pentru stabilirea neregulilor, urmând ca vinovaţii să desdăuneze autorităţile de prejudiciile băneşti aduse în timpul administraţiei lor.

*

Alte nereguli la întrebuinţarea fondurilor dela islazuri, au fost semnalate în judeţul nostru. La conferinţa ad-tivă dela prefectura de judeţ d. consilier agricol Ştefănescu a declarat că cele 33 mii ha. de islaz din judeţul Iaşi sunt într'o stare foarte precară, datorită faptului că trecutele administraţii au utilizat veniturile importante dela islazuri, pentru interese personale.

Şi despre cazul acesta din urmă s'au sesizat autorităţile active, care au ordonat facerea unor riguroase anchete. Rep.

Şcoala profesională din Roman

va fi desfiinţată

Indiferenţa condamnabilă a oficialităţilor noastre

La Roman fiinţează de 50 ani o şcoală profesională care numără 170 eleve, toate recrutate din straturile nevoiaşe ale oraşului şi satelor din împrejurimi.

Dar cum această instituţiune de educare şi pregătire a fetelor pentru lupta în viaţă, era instalată într'o clădire particulară—şi aceia foarte modestă,—acum după 50 ni, proprietarul a obţinut sentinţa de evacuarea a şcolii, sentinţă pe care a şi executat-o.

Astfel, şcoala profesională din Roman nu mai are local; şi peste puţin timp cursurile trebue să se deschidă.

Cazul acesta a fost adus la cunoştinţa ministerului de instrucţiune care însă, foarte laconic, a răspuns: *nu sunt bani; şcoala se va desfiinţa.* Astfel că cele 170 de fete nevoiaşe ce şi-au început cariera la şcoala profesionala din Roman, se văd acum, după ani de muncă, oprite din drumul lor spre o profesiune cinstită.

D r cazul acesta care a produs o legitimă nemulţumire în toate cercurile din Roman, se răsfrânge şi asupra neputincioasei sau mai curând nepăsătoarei administraţii comunale care cu toate că este obligată prin lege să îngrijească de un local pentru şcoala profesională, se degajează dela această datorie într'un mod pe care nu vrem să-l calificăm..

Inaugurarea olimpiadei cercetăşeşti din Piatra Neamţ

A. S. R. Principele Nicolae asistă la inaugurare. — Depunerea jurământului cercetaşilor ieşeni

Aseară a plecat la Piatra-Neamţ d. căpitan Sever Slătinescu, comandantul cohortelor de cercetaşi din Iaşi, astăzi fiind inaugurarea olimpiadei cercetăşeşti la care iau parte A. S. R. Principele Nicolae, d-nii: ministru Costăchescu, general Manolescu, ajutorul comandantului marei legiuni şi alţi delegaţi străini.

*

In cursul săptămânei viitoare cohortele din Iaşi vor fi deplin organizate şi un grup de 20 de cercetaşi echipaţi în costume, vor pleca la olimpiada dela P. Neamţ unde vor depune jurământul în faţa A. S. R. Principele Nicolae şi a d-lui general Manolescu.

După depunerea jurământului, cohorta din Iaşi va participa la serbările cercetăşeşti dela această jamboree.

*

D. căpitan Slătinescu a primit o adresă din partea marei legiuni, prin care mulţumeşte călduros domnului primar P. Bogdan Pentru ospitalitatea şi concursul pe care d-sa l-a dat celor 250 cercetaşi germani care au vizitat Iaşul.

D. general Manolescu a aprobat programul alcătuit de d. căpitan Slătinescu cu înfiinţarea a două centure cercetăşeşti: unul la Ateneul Tătăraşi sub conducerea d-lui loct. Toporescu, şi altul la „Sport şi Muzică" sub conducerea d-lui Lică Popescu.

Comandantul cohortelor din Iaşi din partea marei legiuni a exprimat vii mulţumiri d-lui L. Popescu pentru felul cum s'a purtat cu cei 11 cercetaşi germani rătăciţi în localitate de restul grupului. C. Vlad

BICENTENARUL MONOCLULUI

(Continuarea din pagina I-a)

nu-i scapă nici odată. Cu toate că multă vreme lumea se uita după dânsul ca după urs (o caricatură a timpului aflată în muzeul Vaticanului a fixat o asemenea scenă) totuşi *Baronul Filip de Stoocle* născut în 1691 la *Küstrin*, a găsit destui imitatori.

Dar biografia acestui Baron e interesantă chiar şi făcând abstracţie de această notă caracteristică — purtarea primului monoclu.

Fire de aventurier, el a fost însărcinat de către guvernul englez ca să spioneze pe unul din Stuarţii ce trăia în Italia şi care intenţiona să debarce în Anglia in scopul unei lovituri de stat. Se pare că *Stosch*, care avea relaţiuni întinse în societatea Romei, unde recea drept un mare cunoscător şi colecţionar de obiecte de artă, şi-a implinit cu râvnă misiunea pe cât de secretă, pe atât de nedemnă.

Colecţiile lui au fost cumpărate — după moartea sa, de către Frideric cel Mare şi se mai găsesc şi azi la Berlin, afară de o colecţie de *Camee* etrusce care au ajuns tocmai la Napole.

Acesta a fost omul, care pentru întâia dată — acum două sute de ani, — a purtat primul monoclu „fixat printr'un lănţuşor subţire, de haină. Pielea din jurul ochiului e atât de bine deprinsă să ţină fixată sticla, încât el nu mai are nevoe să'o sprijine cu mâna".

Iar de atunci până azi, mii şi mii de oameni — unii cu, alţii fără rost,—se servesc de sticla rotundă şi şlefuită, care în toate limbile poartă acelaş nume: *monoclul.*

INFORMAŢIUNI

x **UN GROAZNIC ACCIDENT DE AEROPLAN s'a întâmplat azi dimineaţă la aerodromul flotilei I aviaţie. La ora 10 dimineaţă aviatorii loct. Chirilă şi plt. Olieru, voind să efectueze un zbor, avionul în care se aflau a capotat la decolare şi s'a sfărâmat. Aviatorii grav răniţi, au fost transportaţi la spital Urmează amănunte.**

x Deoarece câte-va unităţi active din judeţul nostru nu şi-au întocmit până acum bugetele pe anul în curs, prefectura a dat dispoziţiuni pentru urgentarea acestor lucrări. In acelaş timp s'a hotărât ca în toţi anii bugetele comunelor şi unităţile ad-tive să fie întocmite şi votate până la 31 Decembrie ale anului precedent, exerciţiului bugetar.

x Ziarul clubului guvernamental din localitate „Mişcarea Ţărănească", apărut astăzi, publică ştirea interesantă că acţiunea în legătură cu revendicarea teritoriului celor 13 comune de peste Prut pentru jud. Iaşi, s'a intensificat; şi că în scurt timp acest fapt se va realiza.

x La casa de bilete No. 6 din gara Iaşi se găsesc de vânzare bilete circulare cu 50 la sută reducere pe C. F. R. pentru distanţe de minimum 400 kilometri.

x Legiunea de jandarmi a înaintat parchetului pe femeia Maria Apreotesei din com. Prisaci-Iaşi, autoarea unei pruncuciderii săvârşită nu de mult în acea comună.

x Locuitorii din şos. Păcurari roagă Primăria de a trimite zilnic maşina de stropit, căci este insuportabil praful de pe această şosea.

x Vineri dimineaţa soseşte în localitate dl. Liviu Rebreanu, directorul general al „Educaţiei Poporului", pentru a instala Consiliul de Ad-ţiei al regiei autonome a Teatrului Naţional.

Odată cu d-sa soseşte şi administratorul general al scenii noastre pentru a-şi lua postul în primire.

VIAŢA TEATRALĂ

Incepe munca la Teatrul Naţional...

Constituirea Consiliului de Ad-ţie.—Inceperea repetiţiilor.— Incadrarea personalului artistic. — Noule angajamente.— Repertoriul. — Deschiderea stagiunii, etc.

— D-l Liviu Rebreanu în localitate —

O circulară a *„Educaţiei Poporului“*, hotârea reluarea activităţii la tearul nostru pe ziua de 1 August.

Acest lucru n'a putut fi realizat din pricina întârzierii alcătuirii comitetului de conducere al regiei autonome, cum şi din cauza urgentei plecări la Bucureşti a directorului acestei regii, d-l *Ionel Teodoreanu*, pentru a lămuri fo-rurile în materie, despre îmbunătăţirile pe cari le necesită rulajul scenic.

Directorul regiei şi d-l Aurel Maican, se află astăzi la Bucureşti, (sunt plecaţi de 6 zile), şi speră să obţină creditul special, absolut necesar.

O telegramă primită la teatru, le anunţă înapoerea pe mâne Joi.

*

Odată întors în localitate, d-l Ionel Teodoreanu, va proceda, conform legii, la constituirea consiliului de ad-ţie.

Am amintit şi altă dată, că din consiliu fac parte până acum: d-nii *I. Teodoreanu*, directorul regiei, *Al. O. Teedoreanu*, din partea S. A. D. R, *Ilie Florescu*, din partea ministerului de finanţe, *Petre Bogdan*, care reprezintă Municipiul, *I. C. Damira* şi *Aurel Ghifescu*, aleşii personalului artistic urmând ca ministerul de resort, până Joi pentru complectare să numească: un administrator general, un delegat al său, de preferinţă un jurisconsult şi o personalitate culturală, de preferinţă, un fost director de teatru.

Aceasta se va realiza în cursul zilei de mâine, Joi 7 crt., deoarece pentru Vineri 8 crt. şi-a anunţat sosirea în localitate dl. *Liviu Rebreanu*, directorul general al „Educaţiei“, cu scopul de-a instala Consiliul de Ad-ţie şi a-i primi jurământul.

Sâmbătă, Consiliul se va întruni în şedinţă primă, şi va proceda la încadrarea personalului artistic în vederea încheerii contractelor.

*

Câţiva actori din vechile cadre vor fi scoşi la pensie pentru limită de vârstă.

Câţiva, vor fi licenţiaţi, atribuindu-li-se salariul pe 3 luni.

Restul va fi angajat cu contract pe timp de 5 luni, adică până la 1 Ianuarie 1931.

Angajamentele externe, vor fi probabil, următoarele: d-nii *Tudor Călin*, *Ovid Brădescu*, *Nae Bulandra*, *d-na Lily Bulandra*, d-ra *Maria Voluntaru*, şi încă câteva elemente tinere de talent.

*

Repertoriul a fost aproape ticluit în întregimea lui şi dat spre aprobare comisiunei de lectură dela *„Educaţie“*.

Este o selecţie de piese din marele reportoriu universal şi chiar dacă va fi realizat în parte, va însemna totuşi o revoluţie în viaţa scenii ieşene...

Citâm: *„Ploaie“*, *„Scrisoare“* de Somerset Mangham; *„Industrie şi comerţ“* de Ştefan Camara; *„Simunul“* de Lenormaud; *„S. A. S.“* (societatea atleţilor spirituali) de G. Duhamel; *„In larg“* de Soutton Wane; *„Sfârşitul călătoriei“* de Scheriff; *„Balaurul Grauli“* de Dautherden; *„Cămila trece prin urechile acului“* de Fr. Langer; *„Colportaj“* de Georg Vaisser; *„Un, doi, trei“*, de Franz Molnar; *„Intre lupi“* de Toudouse; *„Sfânta Ioană“* de Bernard Schaw; *„Nyu“* de Ossip Dymov; *„Aventurile soldatului Sweila“* de Hasсek; *„Regele“* de Robert de Flers; *„Nunta lui Figaro“* de Beaumarchais; *„Nevestele vesele din Windoar“* de W. Shakespeare; *„Tatăl“* de Strindberg; *„Avarul“* de Molière; „Kiki“ de *Picard*; *„Azilul de noapte“* de Gorki; *„Negustorii de glorie“* de Pagnol şi Nivoix; *„Fraţii Karamazoff“* de Dostoiewsky; figurează deasemeni câte-o lucrare de: *Edgar Wallace*, *Alexe Tolstoi*, *Wedekind*. Din scrisul autohton, pentru moment s'a rămas cu hotărârea la: *„Chiriţa în provincie“* de Vasile Alexandri; *„D-ra Nastasia“* de *G. M. Zamfirescu* şi *„Omul cu mârţoaga“* de G. Ciprian.

*

Repetiţiile vor începe la 15 crt. cu *„Chiriţa în provincie“*, lucrare cu care în prima jumătate a lunii Septembrie, scena ieşană îşi va începe activitate care se anunţă a fi extrem de prodigioasă.

Petru Grancea

PĂNĂ ERI O GROZĂVIE == AZI, SPĂLATU-I BUCURIE!

Savuraţi viaţa în ziua spălatului rufelor. Nu vă mai chinuiţi cu frecatul rufelor ci lăsaţi ca Radion-ul să lucreze

RADION SPALĂ SINGUR!

Dizolvaţi Radion-ul în apă **rece**, băgaţi apoi în soluţia rece a Radion-ului rufele inmuiate dinainte, lăsaţi-le să fiarbă 20 minute şi clătiţi-le

Rufele devin curate şi albe ca zăpada. Frecatul rufelor este un chin inutil care strică lingeria şi mâinile—şi te face oare mai frumoasă?

RADION preparatul ideal cruţă rufele

O NOUĂ SECTĂ RELIGIOASĂ

IN COM. TODIREŞTI (JUD. BĂLŢI)

Căpitanul sectei hirotonit prin vis, ca preot.— Minore ademenite, supuse la torturi groaznice.— Reîncarnarea sufletului

Autorităţile bisericeşti sunt în cunoştinţa unei noui secte care se dezvoltă peste Prut, nu departe de oraşul nostru.

Cine este „întemeietorul“ sectei

Această nouă sectă se numeşte „Fotesciană“ şi s'a ivit în comuna Todireşti unde un oarecare Alexandru Culeac — un criminal urmărit de autorităţi — face pe apostolul.

Acesta a fost în tinereţea lui un ateu şi un destrăbălat, şi se folosea în propaganda pe care o face, de chestia calendarului.

Alexandru Culeac s'a declarat „hirotonit“...prin vis, preot căpitan al oştirii cereşti.

Orgiile din hruba „sfântă“

Culeac trăieşte într'o hrubă adâncă împreună cu o fată tânără de 16 ani care se numeşte Elena supranumită „Fecioara Maria“. In acea hrubă au fost ademenite şi alte fete tinere între 12—16 ani şi nişte femei mai în vârstă.

Peştera este împodobită cu covoare, icoane, candele, sfeşnice şi lumanări pe care cei ademeniţi le aduc drept dar...Aici se petrec lucruri ingrozitoare. Fetele ademenite care nu se supun imediat la raporturi sexuale, sunt torturate într'un chip ingrozitor.

Femeile mai în vârstă din peştera lui Culea, umblă prin satele din apropiere şi au misiunea de a ademeni fetele de ţăran.

„Trecerea sufletului dela un cap la altul“

Această sectă crede în reîncarnarea sufletului după moarte, care se reproduce în număr infinit până când sufletul ajunge la starea de desăvârşire care-l face egal cu Dumnezeu. In hruba fotescianilor s'a găsit o carte a lui Krishnanurti în care aeesta îşi descrie viefile lui... anterioare din care-şi aminteşte în viaţa actuală.

Fotescienii nu consideră moartea decât trecerea sufletului dela un corp în altul.

Iar omul pe patul de moarte, trebuie să-şi aleagă părinţii pentru viaţa ce o va reîncepe. La aceşti sectanţi Iadul este aici în viaţa pământească.

Căpitanul sectei înternat într'un ospiciu de nebuni

Dela un timp însă, căpitanul sectei, Culeac, a început sa aiureze, adunând noaptea pe săteni în pădure unde în haine preoţeşti facea slujbe.

El a fost prins şi internat în spitalul de nebuni din Costiugeni; dar a lăsat ca urmaş pe un anume Carp Balaban, un ingenios excroc din Ardeal.

C. Vlad

Cu începere de

Astăzi Mercuri 6 August

va debuta la

BERĂRIA BRAGADIRU

TRUPA OLTEANU

Program schimbat. — Dansuri şi Costume noi

DIRECŢIUNEA

Consiliul judeţean

de aseară

Aseară s'a întrunit în a doua şedinţă, consiliul judeţean.

S'a hotărât să se ieie măsuri ca lucrările noului pod peste Prut la Sculeni, să înceapă cât mai curând.

D. Ion Bantaş face o expunere în legătură cu agenţii agricoli care, după părerea d-sale, sunt inutili. Deasemenea d. Bantaş ia în discuţie podul dela Ungheni cerând mai multă grijă pentru acest pod.

D. prefect V. Petrovanu a prezentat o statistică prin care arată că în 1928 s'a cheltuit 1.200.000 lei pentru întreţinerea automobilelor prefecturei împreună cu şoferii; în 1929 numai 545.000 lei, iar în acest an până în prezent 563,000 lei.

Apoi se ia în discuţie chestiunea drumurilor despre care d. M. Jacotă face o largă expunere. Au mai vorbit în această chestiune d-nii: ing. Cernătescu, Tacu şi I. Bantaş.

D. C. Toma propune să se execute mai întâi lucrările de prima necesitate, întrucât din cauza crizei nu s'ar putea executa întreg programul de lucru.

D. Petrovanu arată necesitatea unei noui maşini pentru prefectură.

Pentru aprovizionarea şcolilor cu lemne

se va înfiinţa o taxă pe vin, în jud. Iaşi

D. prefect V. Petrovanu a dat dispoziţiuni tuturor primarilor din judeţul nostru, ca până la sfârşitul lunei Septembrie toate şcolile rurale să fie aprovizionate cu lemne pentru iarnă.

Răspunzând acestei adrese, unii primari au arătat că întâmpină dezavantajul lipsei de bani; propunând totodată să se înfiinţeze o taxă de 10—20 bani la litrul de vin, taxă uşor suportabilă şi care în judeţul nostru care este o frumoasă regiune de podgorii, va aduce venituri suficiente.

Prefectura a răspuns ca acolo unde $^2/_3$ din numărul locuitorilor din comună permit instituirea nouei taxe, aceasta se poate face.

x Tânărul pictor ieşan *„Erco“* pleacă mâne seară la Paris, spre a-şi complecta studiile.

Un grup de prieteni folosindu-se de acest prilej, l-au serbătorit aseară, printr'un banchet în grădina „Pavilion“.

INFORMAŢIUNI

x După cum am anuuţat, conducătorii cinematografelor „Sidoli“ şi „Elysée şi-au călcat angajamentul, în mod foarte urît, punând taxe pe biletele portocalii emise de administraţia ziarului nostru. Ba chiar la „Elysee“ se refuză cu totul intrarea, pe motiv că s'a adus un film sonor.

Precum se vede, domnii de la cele două cinematografele ne-au înşelat buna-credinţă şi lezează drepturile publicului

Din parte-ne, cerem scuze cetitorilor lezaţi şi prom tem că vom căuta să le dăm satisfacţie la primul prilej.

Astăzi dimineaţa a început examene de limba latină al bacalaureatului dela liceul Naţional.

In cursul dimineţii au fost examinaţi nouă candidaţi, restul urmând să fie examinaţi după amiază la ora 4.

Se pare că foarte mulţi candidaţi vor fi respinşi.

x *Un caz regretabil.* — D. Şt. Hofman, lăcătuş-mecanic în serviciul primăriei locale, ni se plânge că aflîndu-se la Strand şi aşteptînd nişte piese tehnice pentru curăţirea basinului, a fost întîlnit acolo de d. ing. Antistescu care i-a adresat cuvinte ofensatoare.

Protestînd contra ofenseî, bătrînul mecanic a fost lovit de d. Antistescu care, în acelaş timp, l-a ameninţat cu destituirea din serviciu.

Credem că un om just şi inimos ca d. primar P. Bogdan şi chiar d. Antistescu (acum, după ce i-a trecut enervarea), vor socoti că ar fi păcat să lovească în existenţa unui bătrîn muncitor.

x *Patronii frizeri şi coafori* s'au întrunit aseară în localul Camerii de Comerţ sub preşidenţia d-lui C. Olteanu.

După ce au luat cuvântul d-nii Vrânceanu, Codreanu, Froimovici şi Moritz Strul, au decis ca în semn de protest să închidă localurile Joi 7 August la ora 10 dimineaţa, ca împreună cu lucrătorii frizeri să se întrunească la Camera de Comerţ, iar de aci să plece în copore la autorităţi şi Directorat, spre a cere libertatea muncii şi în zilele prevăzute n repauzul duminical.

x **Flăcăul Arădoaei Gheorghe din Uricani, ni se plânge că ieri la prânz trecând pe şos. Păcurari, în drum spre casă, a fost atacat de doi indivizi care l-au maltratat şi i-au spart capul.**

S'a înapoiat în oraş şi s'a dus la spitalul Sf. Spiridon pentru a fi pansat. *Dar i s'a refuzat orce ajutor.*

BECUŢA PERLITZ

C. DULCE

logodiţi

Iaşi, August 1930

x *Al 13-lea Congres internaţional de hidrologie, climatologie şi geologie medicală*, va avea loc la Lisabona, dela 15-22 Octombrie 1930, sub preşedinţa de onoare a Preşedintelui Republicei portugeze.

Informaţii detaliate se pot cere dela Societatea română de hidrologie medicală, str. Izvor 16 Bucureşti.

x Gospodarul Gh. D. Codreanu din com. Păuşeşti jud. Iaşi, ne înştiinţează că, la banca Comerţului din Podul Iloaei, un funcţionar i-a socotit rău dobânzile, voind să-l încaseze mai mult decît trebue.

Asemenea erori trebuesc evitate, mai cu seamă acum când sătenii sunt atât de împovăraţi de nevoi şi cu spiritele agitate.

x D. Mendel Rosenblatt, nemulţumit de felul cum este condusă comunitatea evreiască din Iaşi, a demisionat din această instituţie.

x Datorită muncei vigilente a d-lui Colcea, ajutor de primar, încasările în pieţe şi la bae au sporit simţitor, în folosul primăriei.

Comparând cifrele din Iulie 1929 cu cele corespunzătoare din anul în curs, se constată spor de încasări până la 30 la sută.

Două excursiuni în străinătate

Cercul Turistic pentru Intelectuali organizează ultimele sale 2 excursiuni în acest sezon:

Paris: 6—25 Septembrie, se vor vizita şi oraşele Budapesta, Viena, Münich, Lausanne-Montreux, Milano, Veneţia, Preţul Lei 27.000.—

Italia: 5—24 Septembrie: Veneţia, Bologna, Florenţa, Roma, Neapole, Pompei, Insula Capri. Trieste, Grotele din Postumia, Belgrad, reintoarcerea pe Dunăre. Preţul Lei 23.000.—

In acest preţ se cuprinde *absolut* toate cheltuelile. Hotelurile şi întreţinerea de I. rang,; în drum wagon-restaurant. Vizitarea oraşelor numai în automobile.

Informaţiuni şi prospecte la Dl. Inginer *E. Erdés*, Bucureşti, III, Calea Victoriei 168; înscrierile se primesc până la 20 August, cel mai târziu.

Analize de Urină

se fac la

Farmacia Werner

Cele mai noui

Becuri electrice

cu consumaţie minimă

Tungsram şi Philips

le găsiţi la

Auto Radio Mercur

str. Lăpuşneanu 30

Vizitaţi în acelaş timp

Expoziţie de Radio

şi a **Produselor Galvani**

ca *acumulatori, acumulatori anodici, acumulatori de automobil, baterii, blocuri anodice, plăci pentru acumulatori etc.*

Preţurile cele mai eftine.

ECOURI

x Cel mai sigur şi mai rentabil plasament se face actualmente prin cumpărări de efecte româneşti în condiţiunile cele mai avantajoase la BANCA EMANOIL MARCOVICI, Iaşi, str. Ştefan ce Mare 15.

x D. *Profesor Dr. E. I. Mironescu*, rămânând în localitate, dă consultaţii în fiecare Marţi, Mercuri, Joi şi Vineri dela 3—5 d. a. str. Albineţ 21.

x *Transpiraţia* cea mai neplăcută consecinţă a căldurilor o evitaţi întrebuinţând *Dermal*, pudra contra transpiraţiei.

Depozit Farmacia Werner Iaşi.

PUBLICAŢIUNE

Se aduce la cunoştinţa generală că în ziua de 20 August 1930, orele 10 dimineaţa, se va ţine licitaţie publică cu oferte închise, pentru darea în întreprindere a măcenişului grăului pentru Garnizoanele de mai jos, şi după cum se arată în dreptul fiecărui:

1). In Garnizoana Iaşi, măcinişul grăului cu începere de la 1 Septembrie 1930—31 August 1931 circa 150 vagoane grău;

2). In Garnizoana Roman, măcinişul grăului cu începere de la 1 Decembrie 1930 — 31 August 1931, circa 130 vagoane grău;

3). In Garnizoana Botoşani, măcinişul a circa 50 vagoane grău cu începere dela 1 Noembrie 1930 la 31 August 1931;

4). In Garnizoana Fălticeni, măcinişul a circa 30 vagoane grău cu începere de la 1 Septembrie 1930—31 August 1931;

5). Pentru Garnizoana Bălţi, măcinişul a circa 130 vagoane grău cu începere de la 1 Septembrie 1930 la 31 August 1931.

Licitaţiile se vor ţine în ziua şi ora indicată mai sus, în următoarele Garnizoane:

1). In Garnizoana Iaşi pentru măcinişul grăului acestei Garnizoane: licitaţia se va ţine la Corpul 4 Armată Serv. Intendenţei, str. Ştefan cel Mare Iaşi;

2). Pentru Garnizoana Roman, Botoşani şi Fălticeni, licitaţia se va ţine atât la Corpul 4 Armată Serv. Intendenţei Iaşi, cât şi la Diviz.a 7-a Serviciul Intendenţei Roman, str. Ştefan cel Mare;

3). Pentru Garnizoana Bălţi, licitaţia se va ţine atât la Corpul 4 Armată Serviciul Intendenţei Bălţi, strada General Schina.

Concurenţii se pot prezenta în ziua licitaţiei la Comandamentele notate mai sus, arătânt în oferta localitatea unde au morile instalate.

Odată cu oferta, concurenţii vor depune şi recipisa Casei de Depuneri pentru consemnarea garanţiei de 10% din valoarea ofertei.

Licitaţia se va ţine în conformitate cu art. 88—110 din Legea Contabilităţii Publice şi art. 51-53 din Regulamentul Oficiului Central de Licitaţii.

Caetul de sarcini se poate consulta la oricare din Comandamentele notate mai sus, în zilele de lucru şi între orele 10—12 a. m.

Pentru a fi admis la licitaţia, ofertanţii trebue să dovedească pe baza de acte, că au mori proprietate sau în arendă, în Garnizoanele pentru care ofertă.

Şeful Serv. Intendenţei C. 4 A. Int. Lc. Colonel, ss) *Paraschivescu*

p. conf. Plut. maj. Adm. David

PIERDUT actul de naştere, de moralitate, naţionalitate şi certificatul de curs primar eliberate din com. Drăgoieşti, jud. Suceava.

Le declar nule şi fără valoare în mâinile oricui s'ar găsi.

Vasile Toader Brădăţeanu

str. Toma-Cozma 34

FAPTE DIVERSE

INCERCARE DE INCENDIERE?

CAZUL DIN STRADA UZINEI

Locuitorul Herşcu Elin din str. Uzinei No. 66, a găsit aseară în curtea lui, lângă păretele unei magazii de lemne, o moviliţă cu cărbuni aprinşi. Cazul a fost reclamat la poliţie. Se crede că e vorba de o încercare de incendiere, a unuia care a căutat să se răzbune astfel pe Elin. Se fac cercetări.

Pacate cetăţeneşti

Aseară pe când d. ing. Zarifopol staţiona cu maşina pe str. Lăpuşneanu, s'a pomenit cu o coajă de harbuz aruncată dela etaj.

D. inginer Zarifopol s'a ales cu hainele pătate. Desigur că sunt foarte regretabile asemenea procedeie şi încă în plin centrul oraşului.

Incercare de jaf.

Aseară brânzarul Davia Ilie din str. I. C. Brăteanu No. 181, a surprins un individ care cu o cheie falşă încerca să forţeze uşa prăvăliei. Dus la poliţie, s'a constatat că el se numeşte Bârja Dumitru din cnmuna Bălăceanu Suceava.

— Cafegiul Glicman din str. Mârzescu No. 17, a fost victima unui furt. Hoţi necunoscuţi introducându-se în cafenea, au furat mai multe obiecte casnice şi zece cutii cu domino.

După chef...

Numiţii Popa Dunitru din str. Rampa 2 şi Friiz Berker din str, Măcăcineanu No. 4 după ce-au petrecut toată noaptea, au pornit cu chef spre casă. chiuind şi cântând. Din distracţie, au spart un geam la Iţic Oringher din şos. Arcu No. 2. Chefliii au fost duşi la poliţie.

Diverse

— Pe când un poliţist urmărea ieri pe str. Ştefan cel mare pe individul Segal Elias din str. Stejar No. 41, acesta a aruncat în cartea caselor cu No. 53 un pachet conţinând un pardesiu şi o duzină de ciorapi. Segal a izbutit să d sc-

— Pe str. Săulescu s'a găsit un portmoneu conţinând 2000 lei, 2 poliţe în valoare de 10.000 lei şi acte, pe numele unui anume Cojocaru din comuna Epureni-Iaşi.

— A fost arestat pungaşul Luchian Clivu din str. Albineţ 46, care a sustras 500 lei din buzunarul d-nei Natalia Nicolau din Str. de Nord.

— A fost dusă la poliţie fata Adela Mayer din str. Ţutorei 45, bolnavă de alienaţie mintală. Ea umbla pe străzi, vorbind şi gesticulând. Rep.

Teatrul „Azazel“ (Dracul)-Varşovia

(Pasărea albastră evreiească)

cu Gisa Heiden şi S. Prizament

în localitate

D. Aschenazi, directorul teatrului evreiesc din localitate, a izbutit să aducă ieşenilor un nou succes teatral pe scena gădinei „Pomul Verde“: teatrul Azazel (Dracul) din Varşovia.

Această trupă este un fel de „Pasăre Albastră“ evreiască, şi ea izbuteşte să deie publicului evreesc, capo d'opere din literatura evreiască, într'o formă uşoară, accesibilă şi distractivă. Artiştii „Azazel“-ului armonizează la un loc umorul sănătos şi natural, cu jocul original şi decorurile speciale.

Dansurile, cântecele şi glumele oferă spectatorului adevărate clipe de recreaţie.

Exponenţii acestui teatru, Ghiza Heiden şi regisorul conferenţiar S. Prizament, au uimit publicul din marile centre ale Apusului.

Ei au venit la Iaşi din prietenie pentru d. Aschenazi şi ca să-şi îndeplinească o datorie faţă de scena Pomului Verde, deoarece, toţi artiştii evrei socot de a lor datorie să joace cel puţin odată în viaţa lor pe scena unde s'a născut teatrul evreesc.

Cronicar

x *Automobilişti! Arsurile chinuitoare ce însoţesc transpiraţia la picioare le înlăturaţi sigur cu pudra* **Formyl.**

Depozit: Farmacia Pollak, str. Ştefan cel Mare

ULTIMA ORĂ

D. Titulescu într'un guvern de concentrare?

Bucureşti 6.—D. Titulescu a plecat ieri din Budapesta şi a sosit astăzi în Capitală.

Unele cercuri politice cred a şti că d. Titulesşu va intra în combinaţia unui guvern de concentrare, — guvern ce urmează a se alcătui foarte curând.

*

D-nii miniştri Madgearu şi Manoilescu au fost chemaţi ieri urgent la Sinaia şi au lucrat cu Suveranul.

Zvon despre răscoală ţărănească

la Odorhei, în Ardeal

Bucureşti 6—In Capitală s'a răspîndit zvonul alarmant despre izbucnirea unor tulburări ţărăneşti în jud. Odorhei.

Se făcea precizarea că ţăranii secui, în mare număr, au intrat în oraşul Odorhei şi au manifestat pe străzi contra cametei. Forţele locale n'au fost suficiente pentru împrăştierea manifestanţilor. Ţăranii ar fi devastat localurile băncilor.

Siguranţa generală şi Min-sterul de interne dezmint aceste zvonuri. *Dar faţă de persistenţa lor, le înregistrăm, —însă cu rezerva cuvenită.*

*

Dl. Vaida, ministru de interne, aflându-se la Poiana, lângă Braşov, s'a interesat despre situaţia în satele din împrejurimi şi s'a consfătuit cu prefectul poliţei din Braşov.

Alt mare incendiu la Galaţi

Doi negustori arestaţi

Galaţi 6.—Aseară la ora 10, un violent incenniu a izbucnit la drogheria Carniol din str. Braşoveni, cuprinzând în acelaş timp şi prăvălia d-lui Lupu Schwartz.

Favorizat de materiile inflamabile, focul s'a întins repede spre str. Presei, nimicind unele locuinţe.

O mare panică s'a produs în întreg cartierul.

Lumea evacua locuinţele şi, la grabă, s'au deteriorat numeroase lucruri.

In interesul cercetărilor, poliţia a arestat pe droghistul Carniol şi pe comerciantul Lupu Schwarz. Ei se acuză reciproc că ar fi pus focul.

Amendă fiscală uriaşă

Cluj 6.—Continuându-se cercetările la Societatea industrială „Lomaş" din Arad, s'au descoperit registre duble pentru înşelarea fiscului.

S'a aplicat enorma amendă fiscală de 225 milioane lei.

S'a deschis şi acţiune publică contra directorului şi contabilului societăţii.

Se scumpesc produsele petrolifere

Ploeşti 6. — In urma limitării producţiei petrolifere, preţul ţiţeiului s'a urcat cu 3000 până la 4000 lei la vagon.

Petrolul care se vindea cu lei 4,20 în fabrică, s'a urcat la 4.80 litrul.

Benzina uşoară pentru automobile, s'a scumpit dela 12,50 la 13,50 litrul.

Tulburările greviste

din nordul Franţei

Paris 6.— In regiunea Lille s'au produs unele ciocniri între greviştі şi lucrătorii veniţi din Belgia, pentru a se plasa în uzinele industriei textile atinse de grevă.

Aseară, la frontieră, între Halluin şi Menin, greviştii au atacat auto-camioanele care transportau pe lucrătorii negreviştі.

Mai multe femei au fost lovite violent. La orele 10 seara, un autobuz care aducea din Franţa un grup de lucrători belgieni, a fost atacat chiar la vamă de lucrătorii socialişti din Menin.

Jandarmii intervenind pentru apărarea lucrătorilor, au fost atacaţi şi loviţi cu sticle, cărămizi, zpezi din pavaj. Un jandarm a fost grav rănit.

Comisarul de poliţie din Menin a făcut somaţiile legale şi jandarmii şi-au înarmat carabinele, îndreptându-le spre manifestanţi.

Această ameninţare a fost suficientă. Lucrătorii au fost lăsaţi să plece, dar până la locuinţele lor au fost escortaţi de jandarmi, pentru împiedecarea unor noui atacuri din partea manifestanţilor.

Azi dimineaţă greviştii belgieni au împiedecat pe lucrători să mai treacă frontiera în Franţa.

Din această cauză, azi au fost la Roubaix şi Tourcoing încă 3000 oameni lipsă la lucru.

Greva se menţine totuşi staţionară în industria textilă şi numărul total al greviştilor nu atinge nici jumătate din numărul lucrătorilor.

LA CERNAUŢI se găseşte zilnic ziarul „Opinia" la chioşcul din piaţa Unirei (halta tramvaiului) precum şi la debitele principale din oraş.

ALT ACCIDENT DE AIVON

la aerodromul Abator

Un aeroplan cade şi se sfarmă. — Un ofiţer şi un plutonier răniţi

La flotila de aviaţie din localitate, s'a înregistrat pe ziua de azi, un nou şi grav accident.

Decolarea avionului

Flotila locală avea de transmis un ordin urgent unei unităţi militare din Basarabia; şi sorţii au căzut asupra subloc. C. Chirilă, ca observator şi plutonier O. Ulieru ca pilot, ambii primind însărcinarea să plece imediat, pentru îndeplinirea acelei misiuni. Pilotul Ulieru, este unul din cei mai încercaţi şi îndrăzneţi sburători ai flotilei de aviaţie din localitate, iar subloc. Chirilă, un element merituos venit de curând la unitatea aviatică din Iaşi.

La orele 9 şi 7 minute, dimineaţă, după ce aviatorii făcuseră toate preparativele de plecare, cu un avion tip. Potez 42, aparatul a decolat de pe aerodrom luând direcţia Prutului.

Accidentul

Câte va minute după decolare, motorul aparatului nemai funcţionând în mod normal, pilotul, fiind eforţări disperate, a manevrat avionul pe stânga, cu intenţia de a prinde terenul şi a aterizat în condiţiuni normale.

Din nenorocire însă, de la o înălţime de circa 20 de metri, avionul s'a angajat din pierderea de viteză, intrând în pământ. Şansa şi sforţările pilotului, au vrut ca şocul mare să fie amarsat în aripa aparatului şi numai în urmă, maşina să intre cu botul în pământ. Intreaga scenă s'a petrecut în câteva clipe, sub privirea ofiţerilor şi a soldaţilor înmărmuriţi la vederea celor petrecute.

Victimele

După primele clipe de groază, cei prezenţi, au alergat la locul accidentului, unde au găsit aparatul rupt în două, iar aviatorii în nesimţire din cauza gravelor lovituri căpătate.

Primele ajutoare, le-au fost date de către dl. căpitan doctor Rozen, care a avut grija de a-i transporta în grabă, la spitalul militar.

Aci făcându-se un examen radiografic ambelor victime, s'a constatat că au căpătat lesiuni serioase, dar fără fracturi, astfel că sburătorii, sunt în afară de orice pericol.

Ancheta

In urma nenorocitului accident, comandantul unităţei, a luat măsuri ca inspectoratul general al aviaţiei să fie imediat pus în cunoştinţă telegrafic cu cele întâmplate.

S'a făcut deasemenea cunoscut urgent şi corpului IV armată printr'un detailat raport.

Pentru mâine dimineaţa, se aşteaptă sosirea în localitate a comisiunei de anchetă care va avea să stabilească în mod amănunţit cauzele precise ale accidentului şi să hotărască, dacă aparatul mai poate fi utilizat prin reparaţie.

A. Dumbravă

x Administraţia Strandului îşi anunţă vizitatorii că basinul de înnot şi plaja sunt închise *până Sâmbătă 9 August,* **din cauza golirii şi reparaţiunilor ce sunt necesare.**

Plaja şi duşurile vor fi redeschise Joi 7 August.

Canotajul **însă funcţionează zilnic, de la ora 8 dimineaţa până la miezul nopţii.**

Din viaţa artiştilor

SFATURILE MARIEI PICKFORD

pentru cei care vor să devie artişti

Maria Pickford primeşte zilnic mii de scrisori în diferite limbi şi deaceia are trei secretare: o franceză, o engleză şi o germană. Prin aceste scrisori i se cer fotografii, înlesnirea carierii la film artistelor şi artiştilor tineri, etc.

Acestei categorii, Maria Pickford trimite 7 sfaturi: 1) Nu începe cariera filmului, dacă nu ţi-ai asigurat traiul cel puţin pentru un an, 2) Nu te consacra filmului, dacă n'ai vreo meserie la care să te întorci în caz dacă nu vei avea succes, 3) Incearcă pe cât posibil ca inainte de a debuta în film, să câştigi experienţe pe scenă, 4) Dacă te vei prezenta directorului unei societăţi cinematografice, să ai cu tine cât mai multe fotografii; aceasta îţi va înlesni angajamentul, 5) Garderoba ta trebue să fie bine dotată şi felurită.

6. Dacă vei privi la film ca la o distracţie, vei ajunge la rezultate triste. Arta cinematografică e grea şi dacă vrei să ajungi ceva, trebue să ai talent şi ambiţie. 7) Adu-ţi aminte că la fel ca şi în alte ocupaţii, acel care întrebuinţează la film cât mai multă inteligenţă, are perspective de succes cu atât mai mari.

Aceste sfaturi ar trebui să-şi le întipărească toţi acei care vor să îmbrăţişeze arta filmului. (Ceps).

x *Crema Khasya* **nu conţine substanţe vătămătoare ca Mercur, Bismut, Plumb. Ea hrăneşte ţesăturile pielei, evitându-vă sbârciturile. Depozit: Farmacia Pollak, str. Ştefan cel Mare.**

Grindina

scoate ochii unui copil

Anvers 6. — In nordul Belgiei, o furtună violentă a făcut ravagii.

In jurul Anversului, au fost sparte sute de geamuri şi smulse numeroase acoperişuri. Turnul unei biserici s'a dărâmat.

Grindina de mărime neobişnuită, a rănit mai multe persoane. Un copil surprins de furtună pe câmp a fost lovit de grindină care i-a scos ochii amândoi.

In urmărirea agitatorilor

Bucureşti 6 — După cazul cu granata dela Dorna-Cândreni, sunt căutaţi studenţii Totu, Dănilă şi Eremia; dar până acum n'au putut fi găsiţi.

Siguranţa generală a dat dispoziţii ca cei trei studenţi să fie căutaţi şi trimişi parchetului din Câmpulung (Bucovina).

Certurile între sovietici

Paris 6. — Funcţionarul Feierberg dela legaţia sovietică din Paris, şi-a dat demisia.

Mai demult, Feierberg criticase pe d' Litvinov.

Cînd Litvinov a fost numit ministru de externe al Rusiei, Feierberg a fost rechemat în patrie.

El temându-se de răzbunare, a refuzat să se ducă, ci şi-a dat demisia.

Deficit de 6 milioane lei

în bugetul prefecturei jud. Iaşi, din anul trecut

Exerciţiul bugetar al prefecturei locale din anul 1929 s'a încheiat la 30 Iunie, când s'au început lucrările de încheere a situaţiunei financiare a judeţului din anul precedent.

Tab'oul situaţiunei generale financiare a adus însă o surpriză: un mic deficit de şase milioane lei!

Cu toate că totalul bugetului la venituri se cifra în anul trecut la 33 milioane lei, adecă cu trei milioane mai puţin ca în anul 1928, totuşi nu s'au putut încasa decât 24 milioane.

Prefectura însă a angajat cheltueli de 30 milioane lei; şi de aici deficitul de 6 milioane.

Şi cum bugetul pe anul în curs este încheiat şi nu mai poate suporta nici o modificare, rămâne ca acest deficit să greveze asupra bugetului prefecturei din anul viitor.

O expoziţie la Praga

a statelor Micei Antante

Praga, (Ceps).— Cu prilejul expoziţiei de toamnă din anul acesta, se va organiza la Praga şi o mare expoziţie specială a statelor Micei Antante.

In vederea expoziţiei, a sosit zilele acestea la Praga, o delegaţie a Ministerului de comerţ din Belgrad în frunte cu arhitectul Draghişa Braşovan.

Jugoslavia intenţionează să organizeze la Praga, o mare expoziţie turistică, precum şi o expoziţie agricolă permanentă.

ECOURI

x *Nu vă alarmaţi de apariţia petelor şi pistruilor pe faţa Dvs.!* **„Crema de lăcrămioare de noapte"** *le face să dispară cu aceeaşi uşurinţă cu care au apărut. Depozit: Farmacia Dr. Beceanu, Piaţa Halei, Iaşi.*

x O plăcere are fiecare amator fotograf, când îşi procură plăci, pelicule sau hârtii fotografice, de la Depozitul fotografic WEISS din Piaţa Unirei; Rezultatul lucrărilor sunt sigure, fiind materialele întotdeauna proaspete, garantate.

CONTABIL AUTORIZAT 16 ani în branşă, experienţă în contabilitatea comercială, Industrială, Agricolă şi Cooperativă, garanţie morală şi materială, fost procurist, casier, corespondent şi Şef-contabil la mari instituţiuni, caută post. A se adresa la Magazinul „Ferero" str. Cucu No. 57.

DE INCHIRIAT o cameră mobilată în centru, eventual cu pensiune, la persoană serioasă.
A se adresa la ziar.

DE VÂNZARE de ocazie una maşină de cusut „Singher" în perfectă stare de funcţiune. — A se adresa la ziar sub St.

DE VÂNZARE din cauza plecărei, mobilă, piano, covoare, obiecte casnice şi un Ford 15.000 lei. Str. Col. Langa No. 13 în curte.

DE INCHIRIAT

Un apartament la etaj compus din 10 camere mari cu două balcoane în strada Ştefan cel Mare 4, în fostul local al Băncei Româno-Franceze.

A se adresa la proprietar în curte.

România
Corpul Portărelor Tribunal Iaşi
PUBLICAŢIUNE No. 388
Anul 1930 luna Iulie 26 zile

Se publică spre cunoştinţa generală că conform adresei Jud. Ocol. II Mixt Iaşi No. 21649 | 30 se va vinde prin licitaţie publică în ziua de 8 August 1930 ora 10 a. m. averea mobilă sechestrată cu procesul verbal No. 2421 din 1930 dela Dl. Inginer L Pascu la pretenţia Băncii Agrare din Iaşi averea compusă din: un tractor pentru arat cu plug cu 4 brazde în stare de funcţiune.

Vânzarea se va face în Com. Bucium Jud. Iaşi, Via Manisale domiciliul Costodiului pe bani gata şi în asistenţa notarului respectiv.

Şef Portărel, Indescifrabil
Secretar, Indescifrabil

ORA 3

D. TITULESCU VA FI PRIMIT DE REGE

Bucureşti 6) D. Titulescu va fi primit astăzi în audienţă de rege, la Sinaia.

Mâine d. Titulescu va avea o întrevedere cu d. Maniu urmând să discute importante chestiuni de ordin politic.

CONVENŢIILE COMERCIALE cu Anglia şi Franţa

Bucureşti 6.—Din Londra se anunţă că astăzi după amează se semnează la Voregn Office convenţia comercială anglo-română. Documentul va fi semnat de d. Graham ministrul britanic de comerţ; şi de d. dr. Tilea şeful delegaţiei române.

*

In ce priveşte tratativele comerciale cu Franţa,—după o scurtă întrerupere, ele au fost reluate cu sorţi de izbândă. Textul provizor al convenţiei a fost expediat cu avionul la Bucureşti, pentru ca guvernul român să-şi dea aprobarea.

Nou cutremur în Italia

Roma 6. — Din Napole se anunţă că în regiunea Potenza s'a produs în cursul nopţii un nou şi puternic cutremur de pământ. Populaţia înspăimântată, a părăsit casele.

Dezastrul căldurilor în America

New-York 6.—Căldurile catastrofale şi seceta, au uscat complect câmpiile. Cirezile de vite sunt ameninţate cu pieirea. Preşedintele asociaţiei fermierilor a cerut guvernului să ia măsuri grabnice pentru salvarea vitelor.

In 20 state din St. Unite bântue căldurile insuportabile.

Părinţii să-şi supravegheze copii!

O recomandaţie a ministerului de instrucţie

Bucureşti 6.— Ministerul de instrucţie a făcut un apel către părinţi, arătându-le că au datoria să controleze atitudinea fiilor lor, elevi de şcoli secundare.

Elevii trebue să înveţe carte şi să fie împiedecaţi de a participa la manifestaţiuni politice.

Ministerul a hotărât eliminarea din toate şcolile statului a elevilor care se ocupă cu politica sub orice formă.

Iar o dată ce se aplică sancţiunea, ea va rămâne definitivă, şi ori ce intervenţie a părinţilor va fi de prisos.

D. Vaida răspunde mareşalului Averescu

Bucureşti 6. — La recentele declaraţii ale d-lui mareşal Averescu, d. ministru Vaida răspunde printr'un interview acordat ziarului „Lupta". In esenţă, d. Vaida a spus următoarele:

— Nu ştiu ca noi să fi fost sclavi. Tocmai, noi am ştiut a plati cu închisoare dreptul de a gândi şi a vorbi naţional şi liber, în statul maghiar.

La afirmaţia că noi n'am avea pregătire politică, mă întreb — fără a jigni pe strategul Averescu — ce-am fi făcut, dela pacea dela Buftea şi până astăzi, fără strategia lui Iuliu Maniu.

D. Averescu a spus că pe ardeleni i-a introdus în politică Ionel Brătianu. S'ar putea să fie aşa.

Este însă locul a spune că dacă ardelenii n'ar fi intrat în politică, ei trebuiau inventaţi în politica românească.

Numai cu 150 lei

Se încadrează orice *tablouri în mărime naturală;* execuţie ireproşabilă; orice culoare: mahon, nuc, aurite. frasin, negru, etc.

In depozit, permanent, **geamuri** albe, colorate, ornamente, riglate, mate, în orice grosime şi în orice calitate cu preţul fabricelor.

Diamante pentru tăiat sticlă, orice calitate cu preţuri convenabile.

Vizitaţi cu încredere

Primul depozit de geamuri şi oglinzi; Incadrare e tablouri.

ISRAEL BERGHER S-sor

No. 50, strada Anastasie Panu No. 50
Casă fondată în 1876

PIVNIŢILE TH. şi D. BĂDĂREU

CEA MAI MARE CASĂ DIN MOLDOVA

Depozite de engros:
Pentru Jud. Iaşi: Comuna Copou (lângă Şcoala Normală)
Pentru Jud. Botoşani: Ştefăneşti.
Pentru Jud. Baia: Folticeni, str. Botoşani.
Depozite de detaliu în Iaşi:
Băcănia Pincu Kahane: str. Cuza-Vodă.
— Clecner: str. Anastasie Panu No. 33.
la Aron: strada Păcurari No. 63.
la renumitul Zaharia: Şoseaua Socolei.
la Balan: Şoseaua Copou-Breazu.

ANUL XXVI No. 6[illegible]

3 LEI EXEMPLARUL

DUMINICA 17 AUGUST 1930

ABONAMENTE

Lei 1000 . . . . pe un an
„ 500 . . . . „ 6 luni
„ 300 . . . . „ 3 „

ATELIERELE TIPOGRAFICE:
IAŞI.—STR. LĂPUŞNEANU 37

OPINIA

BIBLIOTECA UNIVERSITĂŢII IAŞI

ZIAR POLITIC COTIDIAN

ANUNCIURI
se primesc la toate
AGENŢIILE DE PUBLICITATE
şi la
ADMINISTRAŢIA ZIARULUI
Iaşi. — Strada Lăpuşneanu 37

Telefoane: Redacţia 391 / Administraţia 394 / Serviciul de noapte 367

VARIETĂŢI

ASPECTE COLONIALE

CONSILIUL SOCIETĂŢII TELEFOANELOR

Din afacerea concesiunii telefoanelor, încă nu se cunoaşte vre-un rezultat. E şi prea devreme. Abia s'a constituit consiliul de administraţie.

Cum este alcătuit onoratul consiliu, n'am reţinut. Dealtfel lucrul e indiferent. Vrem să împărtăşim cetitorilor impresia pe care ne-a provocat-o, recent, o informaţiune de ziar; anume: e probabil că onoratul consiliu de administraţie al societăţii telefoanelor va ţine prima şedinţă la Biarritz!

Inchipuiţi-vă o duzină de domni, de toate limbele, bine dispuşi, cu un accentuat gust al vieţii, luând masa la un somptuos hotel din frumoasa staţiune franceză depe coasta Atlanticului. Stridii, caviar, delicatese, vin spumos, fructe, înghеţată, înveselesc masa; în timp ce jazzul răspândeşte valuri de armonii îmbietoare. Femei elegante subliniază strălucitul mediu de legănare a simţurilor.

Domnii convivi alcătuesc consiliul de administraţie al societăţii telefoanelor, în primă şedinţă....

In acest timp, în ţara românească, fete tinere îşi tocesc nervii mânuind fişele; cantonierii se caţără pe stâlpi, cârpind firele; abonaţii se îmbolnăvesc la aparatele deranjate sau „în atingere". Dar din cârpeli, din istoviri, enervări şi răbdare, curge aurul cu care se plăteşte luxura dela Biarritz.

Am cetit pe vremuri despre consiliile de administraţie ale societăţilor de exploatare a pădurilor, fildeşului, diamantelor şi oamenilor din Africa.

Fericiţii consilieri numărau câştigul, chefuind elegant în splendidele staţiuni mediteraniene. Şi în timp ce domnii consilieri muşcau adânc din bucuriile vieţii, poporul de negrii scormonea pământul, pierea sub căderile de arbori sau sub călcătura elefanţilor; sau murea asfixiat în calele vaselor ce transportau marfa omenească spre America.

Avem impresia vagă, că am fi ajuns o colonie africană, izvor de aur pentru bancherii europeni. Şi când poporul nostru se trudeşte în sudoare şi sânge, domnii consilieri salută viaţa, de pe terasele înflorite ale feericului Biarritz. Ei se ospătează şi zâmbesc. Iar amintirea cămăşii d-lui Mihalache, scoasă afară din pantatoni, le sporeşte buna dispoziţie.

Cântarul fermecat

O poveste adevărată:

La un pensionat de domnişoare, din localitate, la începutul lui Iulie, se încheiau formalităţile sfârşitului de an şcolar. Tocmai atunci, un negustor preda lemnele comandate din timp pentru toamna viitoare.

Fetele, care obişnuiau să se cântărească des la cântarul şcolii, au găsit prilejul să-şi verifice greutatea corpului, la cântarele negustorului de lemne.

Şi fetele au constatat, uimite, că cu toatele se îngrăşaseră brusc; — câte 5 sau 6 şi chiar 10 Kgr. de fată...

Examinându-se mai în deaproape minunea, s'a înţeles că buclucaşele cântare erau „aranjate" în vederea livrării lemnelor. Şi deaceia multe instituţii au nevoe de cantităţi enorme de combustibil... „Cherchez la bascule"!

C. R. Ghiulea

DIN TOATĂ LUMEA

Păpuşi de 2.000 ani. — Un grup de arheologi făcând săpături adânci în regiunea oraşului Theba din Grecia, a descoperit în pământ o casă antică. Specialiştii au pătruns în odăi şi au găsit unele obiecte interesante. Astfel, într'o odaie ce după aspect pare să fi fost o cameră pentru copii, s'au descoperit nişte statuete de marmoră, care, după chip, amintesc păpuşile de astăzi. Probabil că aceste statuete au servit copiilor ca obiecte de joacă. Din cercetările făcute, rezultă că această casă a fost construită în anul 336 înainte de Christos. Ceiace înseamnă că păpuşile de marmoră au o vechime de peste două mii de ani. Şi atunci copiii se jucau la fel ca şi astăzi!..

*

Din isprăvile banditilor. — Un caz interesant s'a petrecut la Lyon (Franţa). In închisoarea oraşului, se afla arestat un anume Jean Fournier, care avea de ispăşit doi ani de temniţă. Intr'o zi însă s'a constatat cu uimire că deţinutul a evadat în chip cu totul misterios. Cercetările pentru prinderea lui au rămas zădarnice.

Iată însă că zilele trecute, poliţia din Lyon a primit următoarea scrisoare: „Mulţumesc paznicilor din închisoare, care au un somn greu şi mi-au înlesnit astfel fuga. Iertaţi-mi nedelicateţa că am plecat, fără să vă anunţ. Era noaptea şi n'am vrut să deranjez pe nimeni. Recunoaşteţi însă că vizita mea la d-vs. devenise prea lungă. N'am vrut să vă stingheresc doi ani de zile şi deaceia m'am retras. Nu vă zic „adio" dar nici „la revedere"—Jean Fournier".

Peste câteva zile, banditul a trimis printr'un colet postal şi hainele sale de închisoare. Toate cercetările poliţiei n'au folosit la nimic. Se pare că banditul a dispărut din Franţa, plecând cu un aeroplan în Elveţia. Exact, ca la cinematograf!...

*

Cea mai bătrână înotătoare este d-na Anne Slike din Veneţia (Italia). Zilele trecute, împlinind remarcabila vârstă de 70 ani, a oferit locuitorilor din oraş un spectacol unic. A înotat în canalurile Veneţiei timp de două ceasuri şi zece minute, străbătând un drum de 14 Kilometri. Şi după acest tur de forţă, ea nu s'a dovedit prea obosită. Se cunoaşte că face parte din generaţia veche!..

*

Rochia trebuie să fie bine prinsă. — Un caz nostim s'a petrecut pe străzile Budapestei, capitala Ungariei. O doamnă de bună condiţie socială, în timp ce trecea pe stradă, a rămas la un moment dat numai în cămaşă. Rochia, nefiind bine încheiată, a căzut pe trotuar, lăsând pe doamnă într'o situaţie cu totul delicată. Bine înţeles, imediat s'a strâns lume în jur, unii protestând, alţii râzând cu plăcere. In cele din urmă doamna a reuşit să intre într'un magazin, să-şi îmbrace rochia şi să pornească cu un automobil spre casă.

Dar cazul nu s'a terminat aici. Poliţia a dat în judecată pe femeia în cauză. La proces, doamna a explicat cum s'a produs gingaşa întâmplare. Judecătorul însă a fost sever şi a aplicat o amendă de 200 pengoe, susţinând că doamna este vinovată, prin aceia că nu şi-a prins bine rochia. Şi... poate că judecătorul n'a greşit prea mult!..

Anglia construeşte

cele mai mari vapoare din lume

Din Londra se anunţă că guvernul britanic a comandat la cea mai importantă fabrică de vapoare din Anglia, două vase uriaşe care vor fi cele mai mari din toată lumea. Fiecare vapor va avea o capacitate de 60.000 tone şi va fi înzestrat cu cel mai modern confort. Cabinele vor fi suprapuse în zece rînduri, formînd astfel un impozant edificiu plutitor în zece etaje. In cabine vor funcţiona ultimele invenţiuni technice şi aparate electrice, pentru înlesnirea călătorilor.

Construirea acestor vapoare formidabile a şi inceput. In acest scop au fost mobilizaţi 300.000 lucrători. Vasele vor costa câteva zeci de milioane lire sterline şi vor fi lansate probabil la sfîrşitul anului viitor.

LUPTELE DIN PERSIA

In ţinutul de lîngă Ararat, trupele turceşti şi-au stabilit un lagăr puternic. S'au produs **lupte crîncene** împotriva curzilor şi s'au înregistrat numeroşi morţi şi răniţi.

Cliseul reprezintă un colţ al taberei curzilor din regiunea Ararat.

IDEI ŞI FAPTE

PENTRU MORALA SOCIALĂ

Ni s'a obiectat că în articolul „Când se desfiinţează casele de toleranţă" am descris numai în culori negre o stare de fapt, fără să dăm vre'o soluţie serioasă şi practică.

La drept vorbind, în pesimismul nostru cronic, era firesc să nu ne mai permitem să credem măcar un ceas, că un sfat sincer ar fi fost ascultat şi că o soluţie oarecare se impune.

Ne-am mărginit deci în a descrie situaţia fetelor de stradă, aşa cum o vedem. Am spus clar că la mijloc e o tragedie; că legea nu e determinată de cereri unanime şi că abia ea va sămăna un haos în viaţa socială de la noi.

Şi am mai spus că e un moment prielnic pentru a smulge pe femeile nenorocite, din ghiarele desfrâului.

Şi cu aceasta, ne-am considerat rolul de cronicar, perfect îndeplinit.

Dacă totuşi e nevoie să formulam soluţiuni concrete, adică noi primii—şi poate şi sigurii— să răspundem la apelul nostru, bineînţeles că nu ne putem eschiva dela aceasta datorie.

O soluţie ideală ar fi aceia dacă s'ar găsi familii onorabile care ar primi câte o fată în sânul ei, făcând-o să uite cât mai temeinic trecutul.

Pentru aceasta însă şi menajurile în chestie ar trebui să fie şi ele din cale afară de perfecte; lucruri care cam nu se petrec în societatea de azi.

Or rămânea deci, să formulăm o întrebare:

—Adică, credeţi *că n'ar fi uşor şi posibil* să se înfiinţeze în centrele principale ale ţării (de către stat şi de particulari) nişte case de corecţie (vedeţi, până unde mergem) aşa cum le concep străinii—nu la fel cu aceia care l'a adăpostit de 43 ori pe Maslovici—; şi care nu ar putea fi decât adevărate şcoale de meserii. (cu pensionat)?

Cu un program teoretic anume intocmit; cu o direcţiune, care şi-ar cunoaşte menirea şi cu o singură condiţiune; că nu se pot înscrie în ele decât femei care şi-au jertfit tinereţea pe altarul amorului pervers.

Excludând statul, ar rezulta că numai particularii—ar de dorit ca numai femei — dintre acelea cu timp şi banii mulţi, ar putea să înjghebe foarte uşor asemenea instituţiuni. Sunt la noi, în Iaşi, femei care ar avea toată posibilitatea de a se sacrifica scopului preconizat aici.

S'au, poate, şi după această revenir asupra unui subiect dureros, va trebui să ne alegem numai cu constatarea că sunt sute de cetăţeni şi cetăţene care cu drag ar activa şi printre cari nu se va găsi totuşi *nici unul (sau una)* care să mişte primul din deget, pentru a purcede la o acţiune nobilă, înviorătoare şi necesară?!

I. L. Basarabeanu

VIAŢA PAPEI IN PRIMEJDIE

Desemnarea unui nou Papă

Din Roma se telegrafiază:

In Vatican domneşte o extremă îngrijorare. Starea înaltului pontif a ajuns într'o fază alarmantă. Papa sufere de o boală a prostatei, care s'ar putea uşor vindeca printr'o operaţie. Dar intervenţiunea chirurgicală nu se poate face, întrucît sfîntul părinte sufere şi de diabet. Or, pentru diabetici, orce operaţie poate fi fatală; şi deaceia medicii nu îndrăznesc să efectueze intervenţia cu bisturiul.

In cercurile Vaticanului se discută chiar despre desemnarea viitorului Papă. Pînă în prezent însă nu s'au precizat în nume. Dar însuş faptul că se vorbeşte despre această chestiune, ar fi indiciul cel mai elocvent că viaţa Papei Pius XI este în serios pericol.

UN EFECT BUN

AL CUTREMURULUI DIN ITALIA

40.000 şomeri au căpătat de lucru

Precum am anunţat, guvernul italian a dat un prim fond de 200 milioane lirete, pentru refacerea regiunilor devastate de cutremur. Lucrările au început şi continuă cu asiduitate. Se lucrează în prezent la repararea caselor avariate, după care se va începe campania de noui construcţiuni.

Astfel groaznicul cutremur de pământ are în prezent şi un efect folositor. 40.000 şomeri, care mureau de foame, au găsit acum de lucru în regiunile sinistrate. Tristă împrejurare pentru soluţionarea şomajului! Prin ruina unor oameni, s'a ajuns la ajutorarea altora.

x Inainte de a pleca la băi sau la ţară, abonaţi-vă la ziarul „Opinia". Abonament lunar Lei 100.

„OPINIA"

LITERARA ŞI ARTISTICA

Vorbe...

Ceva foarte necesar, pretutindeni...

Un ziar din Varşovia anunţă că guvernul polonez pregăteşte o lege, prin care toţi cetăţenii vor fi obligaţi să facă o baie cel puţin o dată pe lună. In acest scop, se vor distribui cartele de băi, care vor fi controlate şi stampilate, de un serviciu special al primăriilor.

Iată, într'adevăr, o lege utilă pentru toată populaţia. Procedeul ar putea fi imitat pretutindeni, pentru că el este absolut necesar. In genere, marele public nu este în relaţii prea amicale cu higiena, din o mie şi una de motive. In primul rând, fiindcă respectarea higienei costă bani şi timp. Poate deaceia vorba humoristului că cei mai mulţi dintre oameni fac baie numai de două ori în viaţă (la botez şi la moarte), nu este o simplă butadă. Senzaţia apei pentru marea majoritate este ceva tot atât de necunoscut, ca cinstea şi consecvenţa pentru politicieni. Publicul face numai ceiace i se impune energic şi autoritar. In consecinţă, higiena trupului nu s'ar putea realiza decât printr'o lege drastică.

Guvernele care alcătuesc tot felul de legi inutile, ar putea introduce şi una pentru obligativitatea băilor. Şi spre a fi în ritmul vremii, ele ar putea aplica şi un fel de impozit pentru cei care nu s'ar supune. Polonia a dat tonul în această privinţă, anunţând legea băilor obligatorii. Dar o asemenea lege ar fi necesară chiar şi la noi, nu-i aşa?!...

i. b.

...şi fapte

Cel mai scurt debut

Am anunţat că fostul preşedinte Coolidge al Statelor-Unite a scris istoria Americii în câteva fraze, care conţin numai 76 cuvinte şi care vor rămânea celebre. In presa de peste ocean, recordul lui Coolidge a avut mare ecou. Dar cu acest prilej, au fost amintite şi alte opere, care s'au distins printr'o stilizare extrem de lapidară.

In această privinţă însă întâietatea o deţine tot Europa. Astfel,

(Continuarea în pagina II-a)

La izvoarele Timişeştilor

Instalaţiile de captare.— Excursii.— La Agapia şi la Strunga

Ne îndreptăm spre şoseaua Fălticenilor. Trecem apa Moldovei pe un pod rudimentar, sprijinit pe două plute,— plătind vama ungurului înalt şi pletos.

Nu e prima dată când trecem râurile pe asemenea poduri; sau uneori suntem siliţi a lăsa podul rupt, şi a trece prin vadul râurilor.

Ce face regia autonomă a drumurilor? Noroc că Ozana, de exemplu, e secată şi putem trece prin vadul ei; altminterelea mânăstirile Neamţului ar fi complect izolate.

*

Intrăm la cantonul de pe malul Moldovei.

Până la sosirea celorlalte maşini, ne-am aruncat puţin în apa râului.

Baia ne răcoreşte. Curînd sosesc şi celelalte maşini.

Apa e prea îmbietoare, căldura prea mare, ca ceilalţi să nu ne urmeze pilda.

D. Dr. Zosin, extaziat, a şi intrat în apă. Tot aşa şi Ştein. Numai d. Duff mai stă la gânduri; dar se decide şi dînsul.

Foamea ne răsbeşte.

Şi grăbiţi, ne aşezăm la masa curată; impodobită cu flori.

Mâncarea e delicioasă şi bine pregătită.

D. Duff, cu pălăria în cap, oficiază asupra unei cutii de sardele. In zadar conu Petrică Bogdan îl îmbie la borşul cu smântână; căci d. Duff pretinde să-i prezintăm biletul comunităţii, că păsările au fost tăiate ritual...

Voia bună domneşte, şi facem pregătirile pentru continuarea drumului.

Iată-ne iar pe şosea. Maşina zboară. Ca nişte santinele, casele de inspecţie a conductei se arată. Stop. Am ajuns pe dealul Timişeştilor, la locul de captare a apei.

O cupolă de o mărime obişnuită. O uşă mică de fer se deschide şi coborâm pe o scară de fier îngustă, la locul de captare.

Stăm deasupra unei plăci metalice, sub care apa trece în conductă. Un stâlp patrat, de fier, poartă două tăblii (stavile); iar într'o parte îţi dă posibilitatea să intri în tunelul înalt de 2—3 metri din care jumătate e plin cu apă; şi în fund vezi conducta de captare cu diametrul de statura unui om şi lungă de un Km. şi jumătate, pe unde intră apa în bazen. Ambele stavile sunt ridicate într'o măsură oarecare. Una drămălueşte apa spre conducta ce duce la Iaşi; alta lasă apa să se scurgă—fiind în prea mare cantitate—în conducta de conducere în râul Moldova.

Şi pe când noi suferim de lipsă de apă, o mare cantitate de

(Continuarea în pag. II-a)

CĂRŢI STRĂINE

ILYA EHRENBURG: «ULIŢA MOSCOVEI»

— ROMAN — LIBRĂRIA SOCEC IAŞI —

Gloria lui Ehrenburg—în ţara-i de baştină şi în străinătate—datează de după războiu. Şi i-a format-o primul său roman—una din cele mai solide cărţi apărute în literatura universală dela 1920 încoace: *Aventurile extraordinare ale lui Julio Jurenito şi ale discipolilor săi.* Aruncat deodată pe primul plan al literelor ruseşti, n'a desminţit aşteptările, romanele următoare constituind o consacrare —definitivă aproape.

Ehrenburg a început prin a fi revoluţionar—cu ocazia celebrului 1905—şi după ce şi-a ispăşit păcatele în puşcărie, a plecat în călătorie „de studii" prin toată Europa. A fost rând pe rând: hamal, vizitiu, ghid, gazetar, dresor de animale şi institutor. Reîntors în Rusia la 1917, a fost lansat de revoluţie aşa cum au fost lansaţi atâţia alţii. S'a desprins dintre toţi prin orizonturile sale larg europene independenţa şi neostoita sa căutare a valorii artistice. Şi aici o taranteză.

Imprejurări specifice au determinat un fenomen aproape unic în literatura vecinilor de peste Nistru. Literatura rusă actuală este în întregime acea a scriitorilor creaţi şi lansaţi de revoluţie. (De cei de mai înainte nici nu poate fi vorba. Gorki, Bunin, Merejkowski sunt generaţiile trecutului). Era natural ca tinerii scriitori răsăriţi în 1917 ca Minerva din capul lui Jupiter, să fie încă dela apariţia lor înarmaţi cu concepţii artistice fotografic realiste şi grozav de înguste. Un Babel, un Gladkow, un Lebedinsky cu tot dinadismul lor nu s'au putut lepăda de naturalismul tip Kodak, propagandist şi purtător de drapel roşu. Şi acestei îngustimi de vederi nu i-au scăpat nici alţi scriitori, ce e dreptul, şi ei de mare valoare. Nu i-a scăpat nici umorul lui Kataew, sarcasmul lui Ognew şi nici ultramodernismul unui Zamiatin.

Lui Ehrenburg însă, o vie şi subtilă inteligenţă, o mai largă experienţă a vieţii şi a gândului i-a permis emaniciparea artistică a operei sale. Lucrul acesta nu înseamnă că nu mai are nimic comun cu scriitori generaţiei sale, ruşi şi ei, şi că revoluţia nu a contribuit la o mai perfectă închegare a personalităţii sale.

*

„Când eram mai tânăr, scrie Ehrenburg, eroii cu pasiuni şi sentimente extraordinare îmi plăceau mult. Viciile, atitudinile şi aventurile lor mă interesau. Astăzi nici jocul imaginaţiei, nici forţa caracterelor, nici actele de curaj, nu mă mai miră. Mă plictisesc dinaintea peisagelor Caucazului şi a măreţ ei Oceanului.

„Numai natura noastră cenuşie, păduricile pierdute, cerul trist ca un orfan şi umilii oameni anonimi mă mai pot impresiona". [1])

Fragmentul acesta condenseză

1) La Ruelle de Moscou. Edit. de Revues 1930 pag. 55.

(Continuarea în pagina II-a)

La 15 August a. c. se deschide
ATELIERUL PRACTIC
al școalei de meserii pentru fete **„Ort"** sub conducerea *Doamnei Pora*, întoarsă de curând din străinătate. Se vor executa prompt și ireproșabil, cu prețuri foarte reduse orice confecțiuni de croitorie ca: rochii, mantouri, tailleur-uri etc.

Având în vedere condițiunile în care se va organiza atelierul, desigur publicul va acorda cel mai larg concurs acestei inițiative.

Analize de Urină
se fac la
Farmacia Werner

DOCTOR
Margareta Cordescu
medic secundar a Maternității
reînforcându-se
în localitate, și-a reluat consultațiile pentru
BOLI DE FEMEI — NAȘTERI
în fiecare zi între orele 1-4 și 7-8
în str. Lăpușneanu 27

DENTISTUL
D. GRÜNBERG-MOLDVAN
Consultă dela 9-1 și 4-7 p. m.
tot în str. Ștefan cel Mare 3.
In cazuri de urgență primește
în str. Cuza-Vodă No. 23
colț str. Armeană

x *Crema Khasya* face să dispară ridurile (sbârciturile) feței. Depozit: Farmacia Poliak, Ștefan cel Mare.

Astăzi Sâmbătă 16 August ora 10 seara
AUDIȚIE DE RADIO
AUTO-RADIO-MERCUR
Str. Lăpușneanu 30
Intrarea liberă

Trei concepțiuni inseparabile:
OFERTA IMBELȘUGATĂ
CUMPĂRĂTURA FAVORABILĂ
TÂRGUL de MOSTRE din LIPSCA
1600 grupuri de mărfuri
9600 fabricanți din 24 țări diferite. Afară de aceasta stau la dispoziția cumpărătorilor străini un număr însemnat și *organizat* de case de export, a căror reprezentanți vor fi indicați celor interesați de către *Verbandbüro in Leipzig.*
Profitați de ocazia pe care o oferă
Târgul de toamnă care începe **la 31 August 1930**
Vizitați în acelaș timp expoziția internațională de blănuri și vânat „I P A".
Legitimații, prospecte și informațiuni asupra reducerilor pe C. F. vizelor gratuite etc., vă dă reprezentantul onorific pentru Moldova:
SAMY BRÜCK
Iași
Bul. Ferdinand No. 9—11

LICEUL DE FETE
„M. KOGĂLNICEANU"
Școală particulară cu drept de publicitate.
Curs liceal complect cu 7 clase.
IȘAI, — Strada Căpitan Păun No. 8
Inscrierile și reînscrierile se fac în fiecare zi între orele 9—12 a. m. și 4—6 p. m.
Peutru clasa I-a nu se dă examen de admitere.
Elevele școlii trebuiesc să se reînscrie până la 25 August, *dela care dată locurile nu mai sunt rezervate.*

INFORMAȚIUNI

x *Sinucidere.*— Săteanul Gh. Gheorghiu din com. Prisacani-Iași, a încercat să se sinucidă tăindu-și o vână dela mâna dreapta. S'a stabilit că săteanul suferă de pelagră.

x *Inecat în Prut.*—Ieri s'a înecat în Prut copilul săteanului Ion Gherlă din com. Ungheni.

Cadavrul nefericitului copil încă n'a fost pescuit.

x *Incendiu.* — Un alt puternic incendiu izbucnit ieri după amiază, a distrus aria a 25 locuitori din com. Miroslava-Iași.

Focul a luat naștere dela o mașină de treer.

Pagubele sunt mari.

x Vânzătorul de ziare Vasile Iftimescu ni se plânge că refuzând a da un ziar gratis sergentului de stradă Sulițeanu, cu No. 225, din Calea Galației a fost bătut de către acesta, în văzul mai multor trecători.

Supunem cazul d-lui comandant al sergenților.

x A fost găsită pe străzi femeia Maria Iancu care este pensionară a spitalului Socola. Ea a fost retrimisă la Ospiciu.

x **Sport** — Astă seară se dispută la Arenele romane din București, matchul de box între Moți Spacov, campionul nostru național și Vermault, fostul campion național al Franței.

Al doilea match din astă seară are loc pentru titlu european între Lucian Popescu campionul Europei și Choleuge campionul Franței.

Șansele sunt de partea ambilor boxeuri români.

x Sâmbăta viitoare 23 August ora 9 seara are loc în salonul org. zioniste str. Palat No. 2 procesul Literar a lui „Bonțe Sveig" organizat de secția culturală a org. Massada „Chaim Nahum Bialik".

In acuzare vor figura d-nii Profesor Weisberg și Natan Solomon; iar în aparare d-nul avocat Kelpner și Carol Drimer.

Verdictul îl vor da participanții la proces, care vor primi la intrare un buletin de vot.

x D. C. Anghelescu, subsecretar de stat la interne, este complet restabilit și se va prezinta Marți la serviciu

ȘOMAJUL PROSTITUATELOR!

PROSTITUȚIA SE ÎNTINDE LA SATE. — UN EFECT AL NOUEI LEGI SANITARE

Un interesant fapt petrecut ieri în apropiere de Iași, a fost adus la cunoștința jandarmilor.

Cititorii au fost informați că după noua lege sanitară toate bordelurile și casele de toleranță au fost desființate, cu începere de ieri.

Din cauza aceasta numărul prostituatelor care fac trotuarul la Iași, pentru câștigarea existenței, s'a înmulțit enorm.

Ieri după amiază, au fost arestate două femei în com. Costești care au încercat să ademenească câțiva flăcăi în casa unei sătence, din acea comună.

Fiind aduse la postul de jandarmi, s'au găsit asupra celor două femei două „carnete galbene".

Ele sunt din Iași. Luându-li-se un interogatoriu, au declarat că datorită numărului covârșitor al prostituatelor, șomajul s'a întins și asupra acestei îndeletniciri.

In Iași nemai având posibilitatea să-și câștige existența, au fost silite să-și încerce norocul la sate.

Ele au mai declarat că de trei zile colindă satele fără ca să fi avut vre'un client.

Prostituatele spun că multe din ele nu-și pot câștiga nici macar pentru o pâine, din cauza „concurenței" ce fac anumite prostituate cu ajutorul traficanților de carne vie. Alte prostituate însă depe la hoteluri, speculează clienții, trăind în lux și bogăție, având și mici depuneri pela diferite bănci.

Cele două prostituate vor fi aduse la Iași, pentru complectarea cercetărilor.

C. Vlad

Un tînăr năbădăios
dă foc averei părintești

Dorohoi 16. — Tânărul Dumitru D. Filipiuc în vârsta de 17 ani din comuna Buda, în urma unei certe avute cu mama sa și în lipsa tatului său de acasă, a dat foc unei girezi cu paie.

In urmă, el a dispărut.

Pagubele sunt mari. Eliade

„SPIRITIST"
Prezicător SAVESCU
Strada **STÂNCA No. 15** (din str. I. C. Brătianu, prin str. Mărzescu) **în ROMANIA singurul** este

Prezicător documentat, care prezice perfect prin iventia sa în calculul „CIFRELOR" orice afaceri serioase la persoane serioase, descoperă orice mistere sufletești din viață și dă toate lămuririle necesare pentru orice interes sufletesc căsătorii, boale orice fel, comerciale, furturi atât cât e posibil desigur, Da lecții de sugestiune și magnetizm pentru neliniști sufletești, familiare, dușmănii, cuceriri în dragoste, căsătorii afaceri și altele.

Cine crede în mod serios: iar nu dupa reclame mari. Discreția sigura, toată țara prin scris.

Consult: 9—12 și 3—7 jum. Duminică până la 4.

x *Inainte de a pleca la băi sau la țară, abonați-vă la ziarul „Opinia". Abonament lunar Lei 100.*

O bandă de incendiatori
în județul Iași
In jurul focului dela moșia Buznea

Am relatat în numărul de ieri al ziarului nostru marele incendiu dela moșia Buznea-Iași.

Cercetările făcute ulterior au stabilit că focul a mistuit semănaturile depe aria de 200 ha., aparținând la 50 cultivatori sătemi ; iar pagubele se cifrează la 1 milion lei.

*

Facându-se o anchetă amănunțită asupra cauzelor care au provocat acest incendiu, s'a stabilit că este vorba de o mână criminală.

Desele incendii care au distrus în ultimul timp recoltele a numeroase sate din județul nostru, au cauzat o legitimă îngrijorare pentru șefii autorităților, care dețin indicii că în județul nostru a apărut o bandă de incendiatori, care în opera lor criminală, au drept scop distrugerea recoltei noastre.

In această direcțiune s'au întreprins noui cercetări.

La isvoarele Timișeștilor

(Continuare din pag. I-a)

lichid alimentează râul Moldova, fiindcă tubul spre Iași nu-i destul de rezistent.

Mai bem un pahar cu apă rece ca ghiața, și o pornim din nou la drum, ca să vizităm Agapia.

*

Trecem repede prin Tg. Neamț și lasăm aici pe Conu Nicu Gheorghiu să-și vadă verișoarele de gradul al II-lea pe care nu le-a mai văzut de 26 ani, și intrăm în Agapia.

Un colț de rai. Liniștea serei se coboară peste mânăstirea înconjurată de păduri. Vizitatorii se întorc de la plimbare spre locașurile lor.

Intâlnim figuri ieșene, care ne aruncă un zimbet; și intrăm în biserica curată cum nu e alta. In semi-întunericul mânăstirei zărim măicuțele, cari se închină pentru sufletele celor păcătoși, în timp ce noi admirăm pictăturile măestre ale lui Grigorescu.

Ieșim din mânastire și apucăm pe cărărușa îngustă dintre brazi.

O atmosferă aparte! O liniște dulce te cuprinde, lăsându-ți în suflet un sentiment religios, inspirat de frumusețea naturei.

Domnul Jean Prassa, un vechi vizitator al Agapiei, ne dă explicațiuni relativ la felul de viață a călugărițelor, o viață sbuciumată și plină de lipsuri.

*

S'a întunecat deabinelea.

Lumea s'a retras în camere. Doar ici-colea vezi câte o pereche șoptindu-și desigur, cuvinte de dragoste.

Căzuți pe gânduri, ne urcăm în automobilele ce și-au aprins farurile și părăsim Agapia, pentru reîntoarcerea la Iași, făcând un ultim popas la Strunga,— stațiune cu poziție foarte frumoasă, amenajată practic și cu gust pentru odihna trupului și sufletului obosit.

Sorbim aerul curat și ozonat, odată cu ceaiul ce ni se servește ; și obosiți de drum dar mai aves de minunile văzute în timpul zilei, ne îndreptăm spre Iașul iubit, pentru ca a doua zi să reluăm firul muncei și al preocupărilor zilnice de care am avut fericirea să ne îndepărtăm o zi,—și aceasta grație bunului și destoinicului Conu Petrică Bogdan, primarul Iașilor.

H. Gherner
membru în delegația permanentă

„OPINIA"
LITERARA ȘI ARTISTICĂ

(Continuarea din pagina I-a)

scriitorul rus Anton Cehov și-a început cariera literară printr'o nuvelă de 16 rânduri, pe c re a prezintat-o unui ziar spre publicare. Dar, din această nuvelă, redactorul ziarului a mai tăiat patru rânduri, observând că un scriitor trebuie... să fie conchis!

O nuvelă în 12 rânduri? Acesta este poate cel mai scurt debut scriitoricesc. El s'a înregistrat în Europa și, deci, americanii trebuie să fie furioși...

Shaw și bijuteriile

Intr'o societate londoneză, o doamnă l-a întrebat pe Bernard Shaw:

— Cum aș putea cunoaște, dacă inelul acesta este veritabil?

Și scriitorul răspunse:

— Doamnă, m'ați confundat; eu nu sânt bijutier. Totuș, vă pot oferi un sfat profan. Lăsați inelul în casa celei mai bune prietene a d-vs; și dacă ea vă va restitui bijuteria, să știți că inelul este fals!..

Diferite știri

— *Celebrul pictor* rus Ilia Repin, în vrâstă de 80 ani, este grav bolnav. Medicii nu mai dau vreo speranță și se așteaptă moartea marelui maestru al paletei.

— *Actrița noastră* d-ra Sorana Țopa a prezintat teatrului național din Capitală o piesă scrisă de ea.

— *Dl. N. D. Cocea* anunță că la toamnă va face să apară o nouă revistă de artă și literatură, intitulată „Chemarea literară".

Posibil...

— Ești căsătorită? Ai copii?

— Da, un fiu.

— Ești mulțumită de el?

— Foarte. Nu fumează, nu se duce la club, nu iese seara din casă.

— Extraordinar! Și ce vrîstă are?

— Șapte luni!

Bibliografie

„Adevărul literar" (506), număr închinat lui Mistral. Semnează articole despre poetul francez: Tudor Arghezi, Al. A. Philippide, Gh. Reviga. In rest, versuri și proză de Otilia Cazimir, J. Byck, Al. Bilciurescu, etc... Cronici variate, recenzii, însemnări, anecdote, rubrică de șah, ilustrațiuni completează numărul interesant. In opt pagini mari, costă 7 lei.

ILYA EHRENBURG: „ULIȚA MOSCOVEI"

(Continuarea din pagina I-a)

întreaga manieră de a vedea și scrie a lui Ehrenburg manieră atât de apropiată de „unaninismul" unui Jules Romains sau de „populismul" unui A. Thérive. Iar consecința logică: lipsă de personagii secundare; toate sunt principale.

In romanul de care vorbesc, Ehrenburg, întrebuințând technica mai sus enunțată, prezintă o ulicioară dintr'un cartier mărginaș al Moscovei și în aceasta ulicioară se oprește în deosebi la locatarii unei case (ca mai sus citatul Jules Romains in „Mort de quelqu'un") din a căror viață a fragmentat un singur an, nici mai mult, nici mai puțin interesant decât ceillalți de mai înainte sau de după finele romanului.

Locatar al casei de pe ulița Prototchni este și autorul adică persoane care își spune „eu". Ne luând parte la acțiune ci fiind numai un spectator, lucrul acesta a determinat ca în technica romanului să se suprapue obiectivismului descriptiv pur al unui Flaubert, reflexiunile personale în genul lui Gide, cel din „Les Caves du. Vatican".

Romanul este extrem de simplu; toți duc o viața mai mult sau mai puțin sbuciumată dar care nu ese din comun. Numai într'o bună zi dispariția unei fete care locuia pe aceași stradă produce oarecare tulburare și ea potolită în cele din urmă.

Dar să vedem romanul acesta de clasică puritate, realizat cu mijloace din cele mai simple — ceace nu-i scade interesul, cartea cetindu-se extrem de ușor—ce fel de eroi ne prezintă.

Proprietarul casei e un anume Pankratoff bătrân care ridicat din pătura de jos evoluează spre o viitoare burghezie — și revoluția anticapitalistă își are curiozitățile ei — se pune bine cu autoritățile, speculează oamenii și momentele, își bate soția, strânge banii la ciorap și trăește cu cumnată-sa.

Tania, june revoluționară, hrănită cu Buharin și Seizulina, cu conferințe despre inexistența dragostei în societatea contimporană și căreia totuși împrejurările îi demonstrează contrariul;

Ihusik, evreu muzicant, ghebos și filosof, face servicii vecinilor săi din cauza bunătății sale, iubește — natural — fără speranțe pe Tania, e prieten cu vagabonzii și cerșetorii, cântă de-ți stoarce lacrimi de tristeță cântece pentru a înveseli pe locatari și cetește din când în când o carte al cărei autor e necunoscut, dar pentru care simte o mare atracție;

Sakharoff tip de Don Juan care toacă banii soției — fiică de baron ajunsă modistă — cu toate fetele cartierului și e amantul Taniei în momentul în care îl încadrează romanul.

Prachoff ziarist mediocru care scrie despre dresajul câinilor, despre corsetele doamnelor și despre alte multe lucruri deopotrivă lui de necunoscute, la vestea dispariției Taniei pe care și el o iubea se cufundă într'o toropeală din care nici celălalt „platonicul" Iousik ghebosul nu-l poate scoate; Natalia, nenorocita soție a lui Sakharoff; Petka fiul ei, tipul copilului vagabond din Rusia nouă care simbolizează pentru Ehrenburg destinul republicei roșii; profesorul de latină devenit cerșetor Oswald Sigmundovitch, familia Lenter care se augmentează în fiecare an cu câte un nou membru, etc. etc.

Toate personagiile acționează aparte, își au toate drumurile lor deosebite; se întâlnesc însă în necesitățile romanului adică în cadrul uliței Prototchin.

Iar viața locatarilor cu mizeriile și bucuriile lor cotidiane condensează întreaga filosofie a lui Ehrenburg. Și nu e deloc senină. Viața e a celor fără scrupule cum e un Pankratoff sau un Sakharoff; cei delicați, ființele alese cum e Natalia sau Jousik, nu o duc prea bine și o sfârșesc deasemenea foarte puțin mulțumitor.

Cu tot pesimismul degajat, romanul este îmbibat totuși cu acel „humour" pe care îl întâlnim la un Dickens de exemplu; șarje sarcastice pe alocuri, ca de exemplu la adresa comisiunei pentru higiena poporului, variază atmosfera cărții și dă indicații și mai palpabile asupra omului Ehrenburg.

Cât despre artistul Ehrenburg, s'ar putea convinge tot cetitorul acestui roman inteligent construit de un subtil interpret, mai de grabă decât un exact fotograf, și care în romanul acesta de clasică simplitate a bănuit ușoara dar haotica tulburare a sufletului contimporan.

IGREC

Alt atac banditesc lîngă Sculeni

Doi comercianți jefuiți.—Banditii operează cu multă îndrăzneală

Sculeni 15. — **Un îndrăzneț atac** banditesc a fost comis azi în zorii zilei pe șoseaua Sculeni-Ungheni. O **diligență în care se aflau doi călători, a fost oprită în drum de către doi tâlhari.**

Pela **orele 4 dimineață, a pornit dela** Sculeni **spre Ungheni, diligența** în care **se aflau doi comercianți** din Sculeni.

După o bucată **de drum, la o depărtare** de 2 km. **de târg, când** au ajuns într'un **loc dosnic și-au făcut apariția doi indivizi mascați și** îmbrăcați **în portul moldovenilor-basarabeni. Aceștia au tras focuri de revolver în aer și au somat pe birjar să oprească diligența.** Apoi, **banditii cu revolverele în mână, au poruncit birjarului să îndrepte diligența spre un loc un loc retras, pentru ca acolo să poată jefui în voie pe călători.** După **aceasta, îndrăzneții tâlhari au ordonat călătorilor** să coboare din diligență **și să se culce la pământ, să nu se miște și să nu pronunțe nici un cuvânt, dacă vor să scape cu viața.**

Apoi **banditii** au început operația de jefuire. Unul dintre ei **păzea** victimele, iar celălalt le **percheziționa** prin buzunare, luând **dela** d. L. Meirenfeld 18.500 **lei, iar dela** d. M. Steinberg **21.000 lei numerar.**

După-ce atacul a fost terminat, cei doi jefuitori au deshămat caii dela diligență și încălecând, **au promis birjarului că îți va găsi caii lângă Ungheni,** deoarece ei nu sunt „hoți de rând".

Apoi **banditii** s'au făcut nevăzuți, luând drumul spre Ungheni.

După plecarea celor doi tâlhari, victimele au înștiințat imediat jandarmii, care au format potere pentru urmărirea bandei. Se crede că jefuitorii vor putea fi identificați și prinși. Comercianții din Sculeni, însă, sunt îngrijorați de nesiguranța drumurilor lângă Sculeni. LIVIO

PRINTRE INOCHENTIȘTI

IN HRUBA SUPLICIILOR...

Sinistre crime ale sectanților—Acte de ascetism și rătăcire — Odiseia unei fete rătăcite printre maniacii din Coiceni

Am relatat descoperirea unui nou cuib de maniaci inochentiști la Coiceni peste Prut.

Cercetările făcute de autorități au dus la rezultate senzaționale.

In peștera „apostolului"

In „templul sacru" al lui Ieremia Culeac, împodobit cu covoare, icoane, candele etc. unde au loc slujbele secrete, au fost găsite șapte fete tinere între 12 și 18 ani, care în fața „altarului" ședeau drept sclave ale „sfântului apostol".

Una dintre acestea anume „Fecioara Elena" a arătat că în urmă cu șase luni a fost ademenită de falsul sfânt și adusă în hruba tainică, unde inochentiștii propovăduesc „viața paradisului" fără legături de familie, și libertatea raporturilor dintre sexe.

Din crimele maniacilor

Dar „Fecioara Elena" a relatat o serie de fapte cu adevărat sinistre ce se petrec în hruba din Coiceni.

Maniacii sectanți, pe lângă orgiile și destrăbălările la se dedau în timpul „slujbelor religioase", comit adevărate crime. Astfel „fecioara" a relatat cazul a două fete care au fost supuse la post de 21 zile pentru a fi primite în rândul „sfinților"; și care au sucombat din cauza înaniției. Apoi maniacii sectanți au îngropat cadavrele celor 2 fete într'un mormînt făcut în hruba subterană.

Schingiuri și suplicii

Alt caz cu adevărat senzațional este în legătură cu actele de ascetism la care se dedau fanaticii adepți ai lui Culiac: aceștia în timpul rugăciunilor își smulg unghiile și părul, și în modul acesta mutilându-și trupul, în aberațiile lor, maniacii cred că vor trăi viața nemărginită a paradisului.

Dar faptul cel mai grozav relatat de „fecioara Elena" este relativ la felul cum a fost „hirotonită" sfânta.

După postul de 21 zile, fata a fost complect desbrăcată ; iar unul dintre lacheii „apostolului" a tăiat vârful sânului nouei adepte, pe care apoi despicându-l în patru bucăți, l-a împărțit „apostolui" și altor trei prozeliți... drept împărtășanie.

*

Dar suplicile și crimele din hruba fanaticilor rătăciți de la Coiceni au dat loc și la alte cercetări, asupra cărora vom mai reveni. Drag.

x *Părinți îngrijiți-vă copiii și pe voi înși-vă, care bănuiți a avea sângele stricat*; *întrebuințând* „**Sirop I doferat cu mercur**" *specific antisifilitic, tonic, depurativ și curativ. Depozit, Farmacia* **Werner** *Iași, Piața Unirei.*

Fapte diverse

Furturi

D. Ion Cojocaru din str. Brânduşei No. 62, avea într'o magazie din curte, vre-o 50 de pasări. In cursul nopții, hoți necunoscuți au pătruns în magazie și au furat toate păsările.

D. Cojocaru bănuește ca autor al furtului pe un vecin al său care a și fost citat la poliție.

Acesta însă neagă de a avea vreun amestec.

— Un alt furt s'a comis la d. Moise Nusăm din str. Păcurari No. 97, de unde hoții au furat o importantă sumă de bani. Poliția a început cercetări.

Prostituția clandestină

Pe ziua de ieri s'au închis bordelurile. Faptul acesta a făcut să reînvie prostituția clandestină. Astfel în bucătăria servitoarei Liuba din serviciul „Magazinului Universal" au fost găsite mai multe fete turmentate de băutură și care practicau acolo prostituția clandestină. Servitoarea Liuba a fost dusă la poliție.

Jaf

Pe când cetățeanul Benga Ion din str. Malu 25, mergea aseară pe str. Anast. Panu, s'a apropiat de dânsul un străin care l-a rugat să-i schimbe un pol. Fără să bănuiască ceva, Benga a scos punga și a început să scoată mărunțiș. Deodată necunoscutul i-a smuls punga din mână și a luat-o la fugă, izbutind să dispară.

Intre vecini

Ieri după amează s'a întâmplat următorul incident nostim.

In strada Aron Vodă No. 37 locuesc doi cetățeni, anume Ichil Olivenbaum și Avram Chelbosu. Cel dintâi își făcuse un obiceiu din a turna zoile în curtea vecinului său.

Ieri, Olivenbaum a inundat din nou cu zoi curtea vecinului. Disperat, Avram Chelbosu a luat de pe plită o oală cu apă fierbinte și a turnat-o în capul lui Olivenbaum.

Diverse

— *Au fost duși la poliție:* Adela Misir din str. Speranță No. 13, care părea suspectă ; Mihai Nemțeanu din strada Nicolina No. 72 pentrucă a amenințat cu devastarea, cârciuma lui Gheorghe Marcoci; Rașcu Nechita din Prunceni-Orhei, găsit fără acte Dumitru Neculai din str Iarmaroc No. 57 pentrucă ar fi furat un harbuz ; Gr. Condurațchi care încerca să vândă un patefon cu plăci fără să-i poată dovedi proveniența ; Axinte Vasile din Piața Halei No. 39 la pretenția lui Ștefan Bogos din str. I. C. Brăteanu 168 că i-ar fi furat o haină.

— *O bataie* s'a iscat ieri în fața hotelului Traian, între Diaconu Stefan și Strul Marcovici, ambii din șoseaua Păcurari. Cei doi beligeranți au fost conduși la poliție. Rep.

O boală misterioasă

provocată de pâne

Nu-i vorba de Iași, cu toate că pânea la noi e o adevărată...porcărie (iertați-ne expresia). Cazul s'a întâmplat peste Nistru, în Ukraina.

In multe localități ucrainiene a apărut o boală misterioasă, cu progrese rapide și deznodământ fatal. După multe cercetări medicale, s'a ajuns la concluzia că boala e provocată de pâne.

Unele cereale conțin microbi care otrăvesc sângele omului (septicemie). Cazul e cu atât mai alarmant cu cât boala e contagioasă.

Autoritățile sovietice au luat măsuri pentru stăvilirea epidemiei. Intre altele, s'a renunțat și la manevrele militare care trebuiau să aibă loc în Ukraina.

S'A DETERIORAT CONDUCTA TIMIȘEȘTI

Debitul apei a scăzut brusc

Am semnalat pericolul pe care-l prezintă conducta de apă, la punctul Brăiești. Am arătat că aci conducta fiind ruginită și așezată pe un teren fugitiv, se impun urgente reparațiuni.

Prevederile noastre s'au îndeplinit întocmai. Serviciul apelor a fost urgent informat că la punctul de mai sus au inceput a se înregistra pierderi însemnate de apă care au făcut ca debitul apei în oraș să sufere din această cauză.

Manometrele de pe conducta principală au semnalat și ele acest lucru, printr'o bruscă scădere.

D. inginer Antistescu, directorul serviciului apelor, pleacă chiar astăzi la fața locului, pentru a lua măsuri imediate.

De notat este faptul că dacă pierderile de apă înregistrate vor fi mici, în acest caz, reparațiunile vor fi mai puțin dificile. In cazul însă că pierderile de apă vor fi însemnate, apa va trebui oprită pentru a se efectua lucrările.

A. D.

x *Numeroasele cereri și scrisori de mulțumire dovedesc în deajuns calitatea excepțională a* **Cremei de lăcrămioare.**

Depozit : Farmacia Dr. Beceanu, Piața Halei, Iași.

INFORMAȚIUNI

x *Unele ziare liberale afirmă că la Administrația Financiară din Cernăuți s'ar fi comunicat solicitanților, că nu se pot achita salariile și pensiile, fiindcă trebuesc bani ... pentru Incoronare ! Scopul acestor insinuări e limpede. E noua „armă politică" a partizanilor d-lui Duca.*

x Cele două tunuri din jurul statuei lui Ștefan cel Mare, din fața Palatului Administrativ, sunt amenințate cu distrugerea.

Din cauza intemperiilor, roțile de stejar ale tunurilor, au putrezit iar acum se desfac.

Trebuesc luate urgente măsuri pentruca statuia ecvestră a voevodului Ștefan cel Mare să nu rămâie fără tunurile de pază.

x *Nereguli la primăria Movileni-Iași*—Prefectura de județ a fost înștiințată despre o serie de noui nereguli descoperite la primăria Movileni-Iași

Neregulile cad în sarcina încasatorului N. Gjebovici, care a susras o sumă de bani din cassa comunei.

Consiliul comunal dela Movileni a hotărît punerea în disponibilitate a încasatorului vinovat ; sesizând în acelaș timp autoritățile superioare despre acest fapt.

x *Wolley-ball* — Astăzi după amiază la ora 4 p. m. are loc la Strand un match de Wolley-ball între „Macabi" și „Spor și Muzică".

x Legiunea de jandarmi a înființat coloniei de muncă din Răducăneni pe vagabondul Alecu Mincu din Orhei. Acesta a fost găsit în județ fără acte.

x Prefectura a confirmat numirea d-lui V. Huțan, în postul de secretar al comunei Gropnița-Iași.

De asemenea a fost confirmată numirea d-lui Gh. Florea în postul de secretar al com. Voinești (Iași).

x Un început de incendiu s'a declarat ieri la locuința d-lui Iosif Hlizman din str. Cucu 57. Sosind pompierii, focul a fost localizat imediat.

x Mâine, Duminică, în grădina „Salcia", are loc o serbare câmpenească organizată de Asociația Tinerilor Catolici „Sf. Gheorghe". Inceputul la ora 3 p. m.

x O LĂMURIRE SOCIALISTĂ. S'a anunțat că 100 meseriași și muncitori din partidul socialist, au cerut înscrierea în partidul averescan.

Un socialist ne atrage atenția că, totalizându-se numarul membrilor din organizațiile socialiste din Iași,... nu s'ar ajunge la cifra 100.

Prin urmare, poate fi vorba de 100 muncitori care, din instinct de clasă, pot avea sentimente socialiste, dar nu erau în partid. Și au cerut înscrierea la averescani, crezând că în acest chip vor obține o soluție mai apropiată pentru ameliorarea situației lor deznădăjduite.

x Membrii cercului cultural „*Const. Mille*" și toți acei ce se interesează de bunul mers al acestui cerc, sunt rugați a veni mâne Duminică 17 August ora 9 dim. la sediul soc etății din str. Sărărie 147 (școala Wachtel).

x **In grădina Copou,** va cînta muzica Reg. 13, Luni 18 August, între orele 9-12 dimineață, cu următorul program :

1. Marș : „*Flereutiner*" de Fucik.
2. Vals : „*Soția Ideala*" de Lehar
3. Auvertură : „*Tiganca*" de Balfé
4. Cor și lied d. opero, „*Tannhäueser*" Wagner
5. a) Romanța „*Am un singur dor*" b) *Saike No. 1-6* ary de Sander.
6. March-Balabil d. opere „*Aida* Verdi.
7. Potpourri „*Pentru oameni veseli*" Komzak
8. Fantasie d. opere. „*Rigoletto*" de Verdi
9. Marș final

x **Casa generală de economii.**— Ministerul de Finanțe comunică Administrației Financiare locale, că, pentru a se da o mai mare extindere depunerilor pentru economii, prin noua lege care a intrat în vigoare pe ziua de 1 August a. c. actuala Cassă de economie care funcționa la o laltă cu Cassa de depuneri organizându-se pe alte baze, se desparte de Cassa de Depuneri și va funcționa ca instituție aparte și de sine stătătoare, cu numele de Cassa Generală de Economii.

Noua instituție va avea o administrație aparte și sediul ei va fi tot în localul Cassei de Depuneri din Capitală.

Cassa generală de Economii va avea sub depedința ei, prin noua organizare, două feluri de casse de economii poștale și cele comunale. Toate economiile depuse aci sânt garantate de stat și sumele depuse, sânt scutite de impozite către stat, județ sau comună.

x **Examenul funcționarilor.** Astăzi dimineată a început la prefectură examenul pentru obținerea diplomei de capacitate pentru ocuparea de funcțiuni ad-tive.

S'au prezentat la examenul medical făcut de d. dr. Vasiliu, 62 secretari comunali și sătești, restul funcționarilor județeni urmând să depue examenul la Directorat (în urma unei consfătuiri, conflictul dintre această din urmă instituțiune și prefectură, aplanându-se în sensul arătat).

Dintre cei 62 candidați prezentați au fost respinși la proba medicală, doi.

Luni va avea loc examenul scris în fața unei comisiuni compuse din d-nii : M. Jacotă, președintele delegațiunei județene, prof. Triandaf și M. Alexandrescu, secretarul consiliului județean.

x *Cenaclul „Viața"* organizează pentru mâine o excursie la Ungheni. Membrii cenaclului se vor întâlni mâine dimineață la ora 8 pe peronul stației Iași.

x Doctorul **BRENER** *specialist mamoș*, boli de femei, consultații dela 2 până la 4 p. .m

Ard recoltele sătenilor

IN JUDEȚUL IAȘI

Două incendii care au mistuit semănăturile locuitorilor din două sate din județul nostru, au isbucnit astă noapte.

Primul foc a distrus recolta a 25 locuitori din satul Horlești-Voinești, cauzând pagube de aproape jumătate milion lei.

Un alt incendiu a nimicit semănăturile depe moșia Munteni com. Belcești, producând de asemenea pagube însemnate. Acest incendiu a isbucnit din cauza unei scântei dela mașina de treer.

Prefectura a intervenit la ministerul de interne și comitetul de ajutorare a sinistraților, pentru acordarea de ajutoare sinistraților.

x *Automobiliști ! Arsurile chinuitoare ce însoțesc transpirația la picioare le înlăturați sigur cu pudra* **Formyl.**

Depozit : Farmacia Pollak, str. Ștefan cel Mare.

Pădure incendiată

în jud. Bacău

Bacău 16.— Ieri noapte un puternic incendiu a isbucnit la pădurea Cărunta din Agăș-Bacău.

Focul a cuprins o însemnată parte din pădure care la un moment dat devenise o mare de flăcări.

Locuitorii satului Argeș au muncit toată noaptea reușind să încercuiască focul.

Au fost distruse 12 ha. de pădure; pagubele fiind mari.

Din cercetările făcute s'a stabilit că incendiul a fost provocat de niște copii care au făcut un foc în marginea pădurei. Cor

PIESE ORIGINALE
CHEVROLET
LA PREȚUL FABRICEI LE GĂSIȚI NUMAI LA
„Moldova Comercială"
agent autorizat pentru auto-Chevrolet

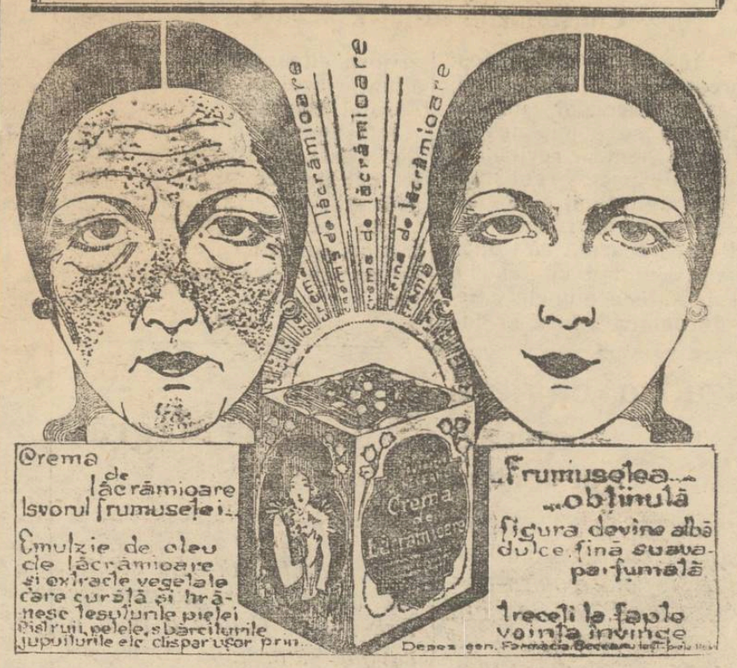

Intrebuințați CREMA DE LĂCRĂMIOARE. Comoara sexului frumos. Cereți ambalajul original Depozit Farmacia Dr. D. Beceanu Piața Halei Iași.

Pentru vopsiri fine în interior și exterior
întrebuințați numai renumitului
Uleiu de in dublu fiert marca Monopol
care este garantat pur, usucă repede și nu lipește, fiind superior tuturor produsele similare ; produs al fabricelor ZIMMER & Co. S. A. R. și se vinde *numai în bidoane originale a 5, 10 și 25 Kg.* la sucursala noastră din Iași **strada Ștefan cel Mare 18.**
Feriți-vă de uleiuri falșificate fără de nici o valoare.

ECOURI

x **Cel mai sigur și mai rentabil plasament se face actualmente prin cumpărări de efecte românești în condițiunile cele mai avantajoase la** BANCA EMANOIL MARCOVICI, Iași, str. Ștefan **ce Mare** 15.

x *Aflăm că Compania Internațională de Wagons-Lits & Cook din Iași,* Piața Unirei, eliberează și bilete circulare în țară (Rundreize Kartan).

Deasemeaea face operațiuni de schimb, cumpără și vinde monede străine efective și cecuri americane, și eliberează cecuri în diferite valute „*Travellers Cheques*" întransmisibile a căror eficacitate este bine cunoscută și foarte necesare călătorilor ce plec în străinătate.

x Cele mai elegante rochii, mantouri, tailleu-uri etc., se confecționează în *atelierul practic* al D-nei Pora, de pe lângă școala „ORT" str. Mârzescu 26.

x D-nul **Dr. P. Zosin,** urmând a fi ocupat seara, consultă zilnic după amează, în *strada Armeană No. 15, dela 2 la 4.*

x Depozitul fabricei de Tricotaje și Ciorapi **„Hercules S. A."** din str. Ștefan cel Mare 13 și str. Lăpușneanu 38, **soldează** mărfurile de sezon până la 16 August a. c. cu prețuri *excepțional de reduse.*

Profitați de ocazie pentru a cumpăra ieftin.

DE INCHIRIAT o cameră mobilată cu intrare separată în str. Păcurari 14.

DE INCHIRIAT local pentru cantină, cu vad, într'un cartier industrial, locuințe și prăvălii. A se adresa Strul Aron, Păcurari 147.

DE INCHIRIAT str. Ganea 24 adresa proprietarului, casa din fundul curții : Una locuință 4 camere, bucătărie, cameră de baie și closet instalate, antreu pivniță, magazie lemne și balcon ; idem locuință 3 camere, bucătărie, closet, antree și marchiză la intrare, balcon la fațadă, magazie lemne și closet pentru servitori comun ambelor locuințe. Clădire nouă, zugrăveli noi, curate, apă, canal electricitate. Vizibil zilnic 10—12 dimineața și 3—6 postmeridiane.

DE VÂNZARE și *de închiriat* în str. Muzelor No. 18, casă mare, renovată, cu apă, canal, lumină electrică, 12 încăperi, antrete, pivniță, atenanse. Pentru condițiuni, a se adresa la D-na Ghiulea str. Bărboi 6, zilnic între orele 8—12 dimineața.

AGENȚI și agente se angajează câștig sigur 2—300 lei pe zi. A se adresa : str. Sărăriei 147 de la 8—1 și 3—8.

INSERȚII

Primim următoarel :

In ziarul „Opinia" din 14 crt. a apărut o notiță care se ocupă de întreprinderea „Economia Casnică" exprimându-se în termeni meniți să provoace o îndoială despre rostul și utilitatea acestei întreprinderi.

Deoarece informațiunile ce le posedă ziarul—probabil din sursă interesată — **sunt eronate,** ținem să dăm următoarele lămuriri :

„Economia Casnică" are ca scop să procure aderenților săi *reduceri reale și efective* la orice cumpărătură sau la alte ocaziuni, aceasta o realizează *prin adeziunile obligatorii și irevocabile* ce le a obținut dela peste 200 de firme dintre cele mai serioase din acest oraș. Prin acesta nu face decât oficiu de intermediar între cumpărător și vânzător și nu prejudiciază pe nimeni, ci la dincontra, oferă tuturor un adevărat prilej de a economisi în mediu 10 la sută dela orice sumă cheltuită și aceasta numai pentru infima sumă de 15 lei lunar !

Interprinderea „Economică Casnică" nu s-a intitulat nicăeri „Societate" și nu a promis alte avantagii decât cele ce le poate oferi în mod efectiv iar despre utilitatea ei și foloasele ce le poate aduce —în special populației nevoiașe—vom da în curând dovezi suficiente.

„Economia Casnică", Iași

România
Corpul Portărelor Tribunalul Iași
PUBLICAȚIUNE No. 375
Anul 1930 luna Iulie ziua 22

Se publică spre cunoștința generală că conform adresei D-lui Jude Ocol 1 Mixt Iași No. 21363 din 1930 se va vinde prin licitație publică în ziua de 22 August 1930 averea mobilă definitiv sechestrată cu procesul-verbal No. 2019 | 927 de la Gh. Scarlat din Iași, str. Frumoasă No. 34 ora 10 a. m. și de la Ioan Surugiu din Iași strada Nicolina No. 84 ora 11 a. m. la pretenția Băncei Centrala de Nord din Iași, avere consistând din : una mașina Singer, două garderoabe din cari unul cu oglindă, un covor de perete și un vas cu vin.

Vânzarea se va face în Piața Halei din Iași pe bani gata și în asistența comisarului respectiv.

Șef Portărel, B. Stancov
Secretar, Munteanu

GRATIS
Developează, cumpărând plăci, rollfilme, filmpakuri la
FOTO-MIMOSA
str. Elena Doamna 1 Bis
Depozit permanent de aparate și accesorii fotografice pentru amatori.
Laborator special deschis de la orele 6 dim. până la orele 12 noaptea.

ULTIMA ORĂ

O NOUĂ PRIMEJDIE DE RĂZBOI EUROPEAN

Constatările d-lui Poincaré

Paris 16—D. Poincaré, fostul preşedinte al republicii, publică în „Excelsior" un articol în care se ocupă despre agitaţiunile pentru revizuirea tratatelor de pace şi constată că, aceste agitaţiuni sînt adevărate strigăte de război.

D. Poincaré arată că dacă Germania s'ar uni cu Austria, faptul ar satisface unele categorii de oameni; însă ar îngrijora alte categorii. Aceiaş situaţie este în privinţa coridorului Dantzig.

Suprimarea coridorului ar da satisfacţie Prusiei orientale, dar ar nemulţumi grav pe poloneji.

Din asemenea chestiuni s'ar începe agitaţii care ar aprinde un nou incendiu în Europa.

Escadra engleză a intrat în Marea Negră

în drum spre Constanţa

Stambul 16. — O escadră engleză compusă dintr'un cuirasat şi două contra-torpiloare, a sosit ieri la ora 6 în Constantinopol, urmînd să continue imediat drumul pe Marea Neagră spre Constanţa.

*

Constanţa 16.—La serbările marinei care au avut loc ieri, M. S. Regele a ţinut o cuvîntare, arătând că va înzestra si va întări armata şi marina.

SE BAT FEMEILE

LA UN CONCURS DE FRUMUSEŢE

CAZUL TRAGI-COMIC DIN MADRID

Madrid 16.— Ieri s'a ales la Madrid o regină a frumuseţii. Felul cum s'a făcut alegerea, a provocat nemulţumiri; iar mamele fetelor candidate s'au luat la ceartă, susţinând fiecare ca fata ei este mai frumoasă. S'a protestat contra juriului examinator, în sensul că s'au făcut intervenţiuni ascunse pentru favorizarea anumitor concurente.

Spiritele s'au aprins până într'atât, încât sala de concurs s'a transformat în câmp de luptă. Mamele şi fetele concurente s'au luat la bătaie, — o bătaie plină de ură, cu urlete şi gesturi de pisică, cum ştiu uneori femeile să se bată. Zburau prin aer pălării şi cortele; îşi rupeau una alteia hainele, se trăgeau de păr şi se sgâriau.

Munca poliţiei n'a fost uşoară pentru a linişti pe aprigele beligerante şi a evacua sala. Unele femei ieşiseră în stradă însângerate şi în costume sumare, iar publicul făcea haz.

FOCUL A FOST PUS

LA ANTREPOZITELE FILARET

UN MINISTRU CONFIRMĂ FAPTUL

Bucureşti 16. — Cercetările au stabilit că groaznicul incendiu dela Antrepozitele Filaret a făcut pagube numai de 250 milioane lei.

In timpul operaţiilor de salvare, căpitanul pompier Nicolaescu a căzut de pe acoperişul unei magazii şi s'a rănit; însă a rămas eroic la datorie, continuând comanda.

*

D. Pompiliu Ioaniţescu, subsecretar de stat la finanţe, a declarat ziariştilor că din primul moment a venit la faţa locului şi că a putut constata că focul este opera unei mâni criminale.

Probabil că focul a fost pus cu ajutorul unui fitil.

In afară de paznicul Ion Iftimie, au mai fost arestate trei persoane, între care şi un funcţionar vamal cunoscut ca om incorect. Se ordonase mutarea lui în altă parte; dar nu se ştie în ce împrejurări, el rămăsese la Antrepozitele Filaret.

*

Au fost nimicite complet trei magazii mari şi depozitele de mătăsuri, de cauciuc, de piei tăbăcite, de mătasă vegetală, de medicamente şi instrumente chirurgicale.

Autorităţile au sigilat imediat toate casele de bani din Antrepozite şi au ridicat toate registrele.

Este de relevat că dela război încoace s'au mai produs la aceleaşi magazii încă trei incendii.

AGRAVAREA CONFLICTULUI

între Turcia şi Persia

Paris 16.— Agenţia „Havas" află din Teheran că ambasadorul turc Membu Şefket a fost rechemat din capitala Persiei. Aceasta este o dovadă despre agravarea relaţiunilor dintre cele două ţări.

Grevă în Palestina

Londra 16.—Din cauza condamnării unor arabi, care au luat parte la tulburările din anul trecut arabii au făcut o grevă generală de protestare în toată Palestina, pe ziua de 13 August.

RUBRICA INCENDIILOR...

Din Cluj se anunţă că oficiul silvic din Gilău a fost distrus de foc. Pagubele sunt importante.

*

In Bordeenii-Mari (Prahova), la 12 kilometri de Ploeşti, incendiul a distrus zece case şi importante cantităţi de recoltă. Focul a fost localizat de pompierii din Ploeşti.

*

La Galaţi un incendiu a isbucnit la d-na Pepi Goldştein în str. Reseti 13. Focul s'a întins repede şi a distrus şi câteva case din jur. Pagubele sânt mari.

Cazul sinagogii

din Sighet

Bucureşti 16 — In numele Sfatului general al evreilor, d. avocat Mişu Benvenisti s'a prezintat d-lui Victor Cădere, secretar general la ministerul de interne, pe care l-a pus la curent cu starea de spirit al populaţiei evreeşti, în urma incendierii sinagogii din Sighet.

D. Victor Cădere a răspuns că a trimis la Sighet pe inspectorul general Udrea şi că aşteaptă raportul asupra celor constatate.

*

Cercul studenţesc din Bucureşti publică un protest contra faptului că d. Corneliu Zelea Codreanu este menţinut arestat, după ce a fost achitat de tribunal. Studenţii arată că vor face astăzi o intervenţie la autorităţile în drept, pentru eliberarea d-lui Codreanu.

x *Bătătura cu toată rădăcina ei este sistematic înlăturată şi distrusă de către* **Baturin.**

Depozit: Farmacia Dr. Beceanu Iaşi, Piaţa Halei.

Catastrofă minieră

în Pacific

Vancouwer 16. — O grozavă explozie de gaze s'a produs la minele de cărbuni Blackbourne. Au fost ucişi 2 lucratori, iar alţi 46 au rămas blocaţi într'o galerie la 200 metri adâncime. Este teamă că toţi lucrătorii vor pieri.

INCORONAREA VA avea LOC

LA 23 APRIL 1931

Bucureşti 16. — Din cercurile Palatului se anunţă că dorinţa Regelui este ca încoronarea să se facă în ziua de Sft. Gheorghe (23 April 1931).

Insă hotărârea definitivă asupra acestei chestiuni, se va lua în cursul săptămânii viitoare.

*

Patriarhul Miron a sosit astăzi la Sinaia şi va fi primit în audienţă de Suveran.

*

Alaltăeri d. M. Manoilescu, ministrul comunicaţiilor, a discutat cu regele timp de trei ceasuri. Faptul este comentat în lumea politică.

*

M. S. Elena a sosit ieri în Capitală, venind dela Sinaia şi a fost salutată în gară de reprezintanţii autorităţilor.

Majestatea Sa, împreună cu voevodul Mihai, pleacă Miercuri la Constanţa, unde va rămâne până în Septembre.

Războiul va izbucni peste patru ani?

O carte senzaţională despre spionajul internaţional

Berlin 16 — Scriitorul Heinz Ecke a publicat o carte într'o editură din Lipsca, provocând în toate cercurile o mare senzaţie.

Această carte cuprinde impresiile a 4 spioni ai Germaniei, Angliei, Rusiei şi Franţei, în legătură cu actualul serviciu internaţional de informaţiuni. In special Anglia şi Rusia au creat o mare reţea de spionaj. Anglia şi Franţa şi-au întărit centrele lor de informaţiuni în Estul şi Sudul Europei.

Spionul german, care a fost înainte de război în serviciul de informaţiuni al Ministerului de Externe din Berlin şi care în timpul războiului a stat în serviciul Statului Major german, declară că spionajul internaţional din prezent lucrează cu aceeaş febrilitate ca în anul 1910.

La sfârşit spionul ajunge la concluzia că viitorul război va izbucni peste patru ani. (Ceps).

Ninge la Paris

Paris 16.—S'a lăsat brusc un frig de iarnă. Curiozitatea naturii s'a manifestat în mod uimitor în împrejurimile Parisului şi în special la St.-Germain şi la Passy, unde a nins timp de un ceas. Populaţia este cu totul uimită de acest eveniment fără precedent.

Şomajul în Europa

Numărul şomerilor în diferite ţări.

Praga. — Şomajul din Europa occidentală s'a desvoltat cu totul altfel decât în Europa centrală.

In timp ce în Anglia şi în Germania şomajul a luat proporţii nemaipomenite, în Europa centrală se poate observa chiar o descreştere a şomajului.

Ţara cea mai bântuită de şomaj, este Germania, unde numărul şomerilor a ajuns la 15 Iulie la 2.715.000, iar la 1 August la 2.757.000.

Anglia a numărat la 21 Iulie, 1 972.000 şomeuri, iar la 28 Iulie, 2.011.467 şomeuri.

In Cehoslovacia şomajul a scăzut într'o oarecare măsură şi aceasta de 78.000 la sfârşitul lui Mai la 73.000 la sfârşitul lui Iunie.

In Polonia şomajul a scăzut dela 273.000 la 217.000 (Ceps).

Victimele dela Seceleanu

Bucureşti 16.—O parte din răniţii din staţia Seceleanu au fost aduşi aseară în Capitală şi internaţi în spitalul Colţea.

Acolo unde a fost Sadoma...

A fost descoperit faimosul oraş biblic?

Roma.— Institutul Biblic al Vaticanului conduce lucrări arheologice pe teritoriul vechiului Pentapolis, în Asia Mică, lucrări cari sunt finanţate de o bogată familie catolică din America.

Directorul expediţiei arheologice, anume O. A. Lallon, a trimis zilele acestea o dare de seamă Institutului Biblic, din care rezultă că lucrările inregistrează succese considerabile. In partea de Sud a oraşului au fost găsite fundamentele unei cetăţi şi galerii subterane.

Toate rămăşiţele descoperite, justifică părerea că e vorba de un oraş care a existat cu 3.000 de ani înainte, fiind dărâmat cu 20 de ani înainte de naşterea lui Hristos.

In raport se mai arată că este foarte probabil că zidurile descoperite au aparţinut cetăţii biblice Sodoma şi că oraşul formează o parte din Pentapolis, despre care se vorbeşte în Biblie.

Intregul material arheologic va fi transportat la Roma şi aşezat în Muzeul Biblic al Vaticanului. (Ceps).

LA CERNAUŢI se găseşte zilnic ziarul „Opinia" la chioşcul din piaţa Unirei (halta tramvaiului precum şi la debitele principale din oraş.

INFORMAŢIUNI

x Reportagiile noastre cu privire la schimbările de ordin artistic, pe cari d-l Ionel Teodoreanu, le preconizează la Teatrul Naţional, au stârnit un deosebit interes printre cetitori.

Aceasta, ni-a sugerat ideea unei anchete.

Intrebarea pusă este: — *„Credeţi necesară într'o oarecare măsură, o primenire a personalului artistic dela Teatrul Naţional?"*.

Răspunsurile colectate până în prezent sunt foarte sugestive. Săptămâna viitoare se vor putea citi în coloanele noastre...

x *Congresul revizionist.* — Ieri seara s'au închis lucrările congresului zioniştilor revizionişti din toată lumea, care a avut loc la Praga (Cehoslovacia).

In urma referatelor ţinute s'a decis continuarea luptei începute pentru punerea în aplicare a programului revizionist. In acest scop va rămânea la Praga o delegaţiune permanentă a congresului, care va aştepta rezultatul lucrărilor comisiunei executivei zioniste dela Londra. In caz că aceasta nu va convoca un congres mondial al tuturor zioniştilor din toată lumea, el va fi convocat de revizionişti.

România
Corpul Portărelor Tribunalul Iaşi
PUBLICAŢIUNE No. 362
Anul 1930 luna Iulie ziua 18

Se publică spre cunoştinţa generală că conform adresei Jud Ocol 1 Urban Iaşi No. 29460/930 se va vinde prin licitaţie publică în ziua de 21 August 1930 averea mobilă definitiv sechestrată cu procesul verbal No. 1561/929 dela Burăh Hascăl din Iaşi strada Cost. Negri No. 54 ora 10 a. m. şi de la Meer Iţic din Iaşi strada Bularga No. 13 ora 11 a. m. cu procesul verbal No. 4081 | 929 la pretenţia Băncei Centrale de Nord din Iaşi, averea compusă din: un bufet, 1 garderob, 1 masă cu oglindă, 1 masă cu 3 scaune, 2 cuverturi de pat, 1 oglindă cu mesuţă, un raft galantar, 1 dulap cu 2 uşi, 1 masă, 1 oglindă de perete, 1 cufăr.

Vânzarea se va face în Piaţa Halei din Iaşi, pe bani gata şi în asistenţa comisarului respectiv.

Şef Portărel, Basile Stancov
Secretar, Munteanu

Primă manicuristă
se caută imediat cu salar fix.
A se adresa Salon Demek,
str. Lăpuşneanu 21.

Renumitul Restaurant
FILIP SCHILLER
din Iaşi
complect renovat, aranjat cu mese, scaune, tacâmuri, gospodărie cu tot edicul, mai multe încăperi, locuinţă pt. antreprenor, grădină de vară, etc., *se închiriază avantajos imediat.*
A se adresa la proprietar direct strada Săulescu 3.
Filip Schiller. Iaşi

ORA 3

FOCUL DE LA MORENI

A DEVENIT MAI PUTERNIC

Ploeşti 16 — Focul de la Moreni s'a înteţit din nou. Flacările se răspândesc cu furie, iar erupţia de ţiţei a devenit foarte abundentă.

Această erupţie este însoţită de puternice zgomote subterane. Totodată se produc ruperi de straturi, care provoacă în pământ crăpături adânci.

„R.-100" s'a reîntors în Europa

Londra 16. — Dirijabilul „R. 100" care venea din America, a străbătut cu bine oceanul Atlantic.

Azi dimineaţă, dirijabilul a atins coasta irlandeză. In drum însă, a avut de luptat cu puternice furtuni.

Trotzki s'a săturat de exil

Reîntoarcerea sa în Rusia

Praga 16.— După cum a declarat chiar un membru al familiei sale, Trotzki a părăsit Constantinopolul, plecând spre Cehoslovacia.

Ieri, a sosit la Frantzensbad, unde se spune că s'a întâlnit cu Cicerin şi Lunaciarski.

S'a discutat despre reîntoarcerea lui Trotzki în Rusia. Trotzki a mărturisit că s'a săturat de politică şi că doreşte o politică de conciliere.

Pentru uşurarea transporturilor de cereale

Bucureşti 16.—Direcţia c. f. r., pentru uşurarea transporturilor de cereale, a luat următoarea măsură cu începere de astăzi 16 August.

Incărcările de cereale pentru portul Galaţi se vor face, fără a se ţine seamă de cotă.

Până la noui ordine, nu se fixează cote pentru transportul de cereale.

Totuş, transportul prin inspectoratele Galaţi, Chişinău şi Iaşi, dacă este scutit de cote, va avea însă nevoie de aprobarea inspecţiei de mişcare respective.

SCANDAL ŞI DEVASTĂRI

cu prilejul luptelor de tauri din Spania

Madrid 16.—Ieri fiind serbătoarea Sf. Maria, au avut loc în diferite oraşe mari lupte de tauri.

In toata Spania s'au organizat 26 spectacole de acestea, la care au asistat peste un milion de oameni.

Dar publicul din oraşul Valencia a fost nemulţumit de felul cum a decurs lupta de tauri.

Spectatorii au năvălit în arenă şi au luat la bătaie pe luptători.

In furia lui extraordinară, publicul a dărâmat tribunele şi a dat foc mesălor şi scaunelor.

Poliţia a trebuit să facă uz de arme, spre a potoli spiritele S'au tras mai multe focuri de revolver şi sânt câţiva răniţi.

ŞI CANADA OPREŞTE IMIGRAREA

New-York 16.—Ministrul colonizării din Canada a anunţat că se opreşte imigrarea (intrarea) străinilor în Canada.

Această măsură este necesară, pentru a se stăpâni şomajul care a luat în Canada proporţii alarmante.

Gravă explozie la Stockholm

Stockholm 16.— Un rezervor cu 50.000 litri petrol dela rafinăria din Stockolm, a făcut explozie.

Un lucrător a fost ucis pe loc, iar alţi doi se află în stare gravă.

186 PERSOANE MUŞCATE

de un câne turbat

Paris 16.— La institutul Pasteur din Paris au fost aduse 186 persoane, muşcate la Nissa de un eâne turbat.

Starea pacienţilor nu este gravă. Dar cazul acesta e fără precedent.

Nicăiri nu s'a mai întâmplat ca un singur câne să muşte 186 persoane din acelaş oraş.

Diverse

— **Regina Maria,** împreună cu regina Mărioara şi domniţa Ileana, s'au reintors la Bled (Jugoslavia), venind din Germania.

— **La Sinaia,** d. Victor Cădere a fost primit în audienţă de Rege. Secretarul general dela interne a făcut suveranului o largă expunere asupra situaţiei interne.

Reducere de preţ, Incepând de azi, am redus preţul renumitului
UNTDELEMN „FLOR EXTRA"
care este superior untdelemnurilor străine
La Lei 36 litru
şi se vinde *numai* la depozitul nostru
ZIMMER & Co. S. A. R. *Iaşi, str. Ştefan cel Mare 18*

România
Corpul Portărelor Tribunal Iaşi
PUBLICAŢIUNE No. 370
Anul 1930 luna Iulie 21 zile

Se publică spre cunoştinţa generală că conform adresei Jud. Ocol. I Urban Iaşi No. 27504/930 se va vinde prin licitaţie publică în ziua de 21 August 1930 ora 10 a. m. averea mobilă sechestrată cu procesul verbal No. 2142 din 1930, de la Ioan Axinte la pretenţia Băncii „Unirea" din Roman averea compusă din: un bufet negru cu 10 uşi cu sticlă, un bufet cu şase uşi, un frigorifer culoare galben, una masă pentru sufragerie, 12 scaune înbrăcate cu piele, una pendulă înaltă de 2 m., un samovar, 2 scoarţe ţărăneşti, un cuer, una pendulă de perete, una canapea.

Vânzarea se va face în Iaşi str. Lăpuşneanu No. 26, domiciliul debitorului pe bani gata şi în asistenţa comisarului respectiv.

Şef Portărel, B. Stancov
Secretar, Munteanu

Dr. Solo Schreifel
fost intern de spital
BOLI INTERNE
Boli de piele şi venerice
Consultă zilnic dela 9-12 şi 2-8
str. Anastasie Panu No. 58
(vis-a-vis de Palatul de Justiţie)

ANUL XXVI No. 6984

3 LEI EXEMPLARUL

MARȚI 19 AUGUST 1930

ABONAMENTE
Lei 1000 . . un an
» 500 . . »
» 300 . . »

ATELIERELE TIPOGRAFICE
IAȘI.—STR. LĂPUȘNEANU 37

OPINIA

ZIAR POLITIC COTIDIAN

ANUNCIURI
se primesc la toate
AGENȚIILE DE PUBLICITATE
și la
ADMINISTRAȚIA ZIARULUI
Iași. — Strada Lăpușneanu 37

Telefoane: Redacția 391, Administrația 391, Serviciul de noapte 387

ABONAT

BIBLIOTECA UNIVERSITĂȚII -IAȘI-

DISCUȚII POLITICE

Fiorul Partidelor

Așa numitele noastre partide politice, sânt de fapt, asociațiuni de interes mutual.

Iele nu au la temelia închegării lor, un interes de clasă sau un conflict care să determine o solidarizare socială sau de clasă, nici un ideal politico-social, a cărui realizare să determine o solidaritate de cooperare, cam în felul cum o armată s'ar organiza și ar lupta, pentru a învinge o altă armată, adversă. Programele lor, sânt numai programe de paradă și de recomandare pentru ademenirea naivilor, cari nu cunosc marfa.

Iele sânt simple firme și adevărate reclame comerciale, de aceia nici nu se pun în executare.

Lipsite de idei, de convingeri și de idealuri politico-sociale, adecă de elementele indispensabile producerii coheziunii și solidarizărei în luptă, inspirate numai de ambițiuni, interese, dușmănii, concurențe și aspirațiuni personale, alcătuirea lor împestrițată, ie absolut identică. In cât ori care dintre albi, poate trece la roșii, sau la negri și viceversa, fără nici un inconvenient programatic, și fără a abjura nimic, ci cel mult înjurând pe șef. Recunosc că informațiunea ie gravă, căci șeful ie o specie de divinitate intangibilă. Cum? Astăzi lauzi pe Bran și înjuri pe Stan; iar mîni înjuri pe Bran și lauzi pe Stan? Aceasta-i unica deosebire, între ieri și azi, căci mîni se poate reveni. Inconsequența însă ie gravă, individul ie transfug, pecetluit, așa cum se pecetluește la noi, deși n'a transgresat, cu nici una din ideile cari deosebesc pe domnii Bran și Stan. Acești barbați virtuoși, cu aptitudini formidabile, critici implacabili, când sânt în opoziție, ai tuturor proiectelor guvernului preferă să se retragă din Parlament, în semn de protestare, tocmai spre a păstra secretul propriilor lor concepții și proiecta toate extraordinare, de cât să le divulge.

Ii oprește frica plagiatului sau adoptării ideilor lor de către adversari. Interesele permanente și reale ale Statului, îi preocupă prea puțin.

Asupra unui punct însă, acordul e unanim și irefragabil. *Respectul datorit constituției.* Născuți și educați sub inspirațiuniie admirabilei noastre constituții din 1866, pătrunși până'n ascunsurile cele mai adinci ale ființei lor, de intangibilitatea pactului nostru fundamental, politicianii romîni vegheează ca cerberi neadormiți și o improspătează zilnic în sentimentul public, spre cea mai mare glorie a unui popor, care într'un timp atît de scurt a realizat progrese uimitoare, etc. etc.

Există o ușoară nuanță, asupra căreia acordul ieste iarăși perfect și unanim. Sarcina de a infiltra în mase respectarea cu orice preț și neșovăielnică a constituției. Iea aparține exclusiv tuturor opozițiunilor. Pentru acestea Constituția, ie fecioara neprihănită, pe care nimeni nu are dreptul să o atingă nici cu o floare. Guvernele însă, în virtutea faimosului *„droit de cuissage"* (dreptul (?) de pîngărire), privilegiu feudal, pe care burghezia și l'a însușit contra plată, guvernele zic, și-au însușit și iele privilegiul de a viola Constituția.

Practicele statornice ale tuturor guvernelor, mai ales de după războiu, dovedesc cu prisosință perfectul acord al tuturor.

Iată ceia ce-mi amintește, anecdota Mar-Seilezului, care complimentat asupra fenomenalelor sale manifestări de virilitate, nu refuză complimentul, ci răspunde: „il ya un fond de verité, mais ce n'est pas moi, c'est ma soeur".

*

Dar de la acordul suscitat, cu nuanța lui, între partidele noastre politice, nu s'a mai produs alt acord de cît acum de curînd, și în contra ideiei de formare a unui guvern de concentrare sau de personalități, peste capul partidelor.

Pentru ce socotesc că un atare guvern ie posibil, că ie și util și necesar,— am spus'o cu alt prilej dar pentru ce mai socotesc că partidele nu au calitatea voită pentru a se opune, voi arata-o în mod sumar.

Asociații de interese mutuale, în cari intervin cîte odată și legături de prietenie, sau de recunoștință și de devotament personal, coabitarea și convieţuirea, nu pot produce ca în viața privată, acea coheziune și solidarizare, pe cari numai interesele *comune* le creiază. Ori ce. nemulțumire personală, se transformă în dușmănie și în dezertare în tabăra adversă. Toate feloniile iau naștere. Acuzările și recriminările nu mai iau sfârșit. In viața lor intimă (desigur, de partid), oamenii și-au cunoscut mai ales slăbiciunile, adesea și anumite procedeuri ba chiar și turpitudini utilizate în anumite occurențe. Delațiunile și acuzațiunile devin necruțătoare, spre satisfacțiunea și adesea și amuzarea galeriei, cari bănuia sau știa ceva, dar nu avea certitudinea faptelor.

Un fapt foarte recent, ilustrează în mare, observațiunile reduse de mai sus. A fost de-ajuns că un tânăr foarte simpatic, inteligent, cult, corect, avut etc. care și-a cîștigat un loc de frunte printre cărturarii neamului, fără a utiliza numele pe care-l poartă, și pe care în politică l'au ilustrat și tatăl și bunicul său, a fost deajuns zic, ca acest tinăr sub imboldul unor vechi tradiții de familie, să se facă purtătorul de steag, al unor sisteme noi impuse de evoluțiunea ideilor timpului, și răspunzând chemării Suveranului său, să treacă peste un anumit protocol al partidului său, pentru ca iel care ie șeful de fapt a partidului, să fie excomunicat din partid, de o camarilă, care concepe Regalitatea, dar fără Rege.

Că momentan, tînărul șef, nu ie urmat de cît de o parte din partid, ceilaltă așteptînd numai momentul propice, să o facă,— nu interesează. Ce n'a fost astăzi, va fi mîni. Dar, tovarășii de ieri, s'au năpustit asupra celor cari au avut curajul să urmeze pe omul tînăr și de progres, cu o vrăjmășie și o ură, care dovedește pe de o parte, lipsa de orice comunitate sufletească între oameni, iar pe de alta, cîte instincte de fiară nu zac sub pojghița de aparentă omenie și civilizație care acopere pe politicianul romîn!

*

Ei bine, *fiorul partidelor*, ca și unele exploziuni mai îndrăznețe, îmi fac aceiași impresiune, ca și încercările de revoltă, ca și mugetele fiarelor, dominate de privirea îmblînzătorului, care le comandă și le biciuiește necruțător. Dar după cum fiarele sînt incapabile să se solidarizeze spre a-l răpune, politicianii noștri, lipsiți și de focul și de curajul lor, vor mugi poate, dar se vor supune.

Și dacă adesea un leu sau un tigru exasperat de puterea fascinătoare, care-l domină, se aruncă asupra îmblînzătorului, ca să-l sfâșie, să nu se uite că ie ori leu, ori tigru și nu o javră. Și-apoi paznicii n'au furci de fier?

Cînd oare fiorului fricei, îi va face loc fiorul onoarei și al patriotismului?

Osvald A. Teodoreanu

IZBUCNESC VULCANII...

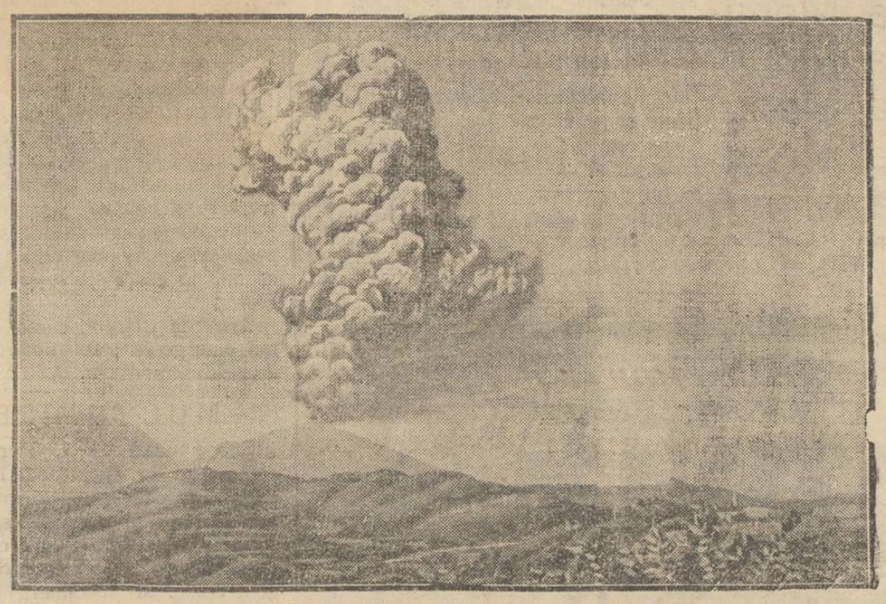

Și vulcanul Asama din Japonia, după mulți ani de inactivitate, a intrat acum din nou în erupț... Vulcanul aruncă valuri uriașe de foc, așa precum se observă în clișeu. Toată regiunea din jurul m... a fost acoperită de un strat gros de cenușă.

DIN TOATĂ LUMEA

Piața pisicilor.—De mulți ani, forul lui Traian din Roma (Italia), este o adevărată piață a pisicilor. Toți aceia care vor să alunge mîțele din casă, le depun în această pi ță, unde ele trăesc în comun. In fiecare zi, bucătăreasa unui azil din apropiere, precum și locatarii caselor vecine, aduc pisicilor resturi de bucate. Animalele mănâncă lacom, iar după ospăț, pe stradă rămân coji, hârtii, oase, etc... Din această pricină, primăria a hotărât în repetate rânduri să desființeze piața de pisici. Dar faptul nu s'a produs, așa încât și astăzi la Roma, în forul lui Traian, întâlnești zeci de pisici, care oferă un spectacol original, ziua, când aleargă și se joacă, iar noaptea, când organizează un strident concert de miaunete!..

*

Intăi fată și apoi băeat.— Un caz excepțional s'a produs la Viena, în următoarele împrejurări:

In anul 1927, comerciantul R. Ioseph s'a căsătorit cu o tânără domnișoară. După puțin timp, bărbatul a fost nevoit să plece în America, unde a stat trei ani de zile. In acest interval, soții se aflau în corespondență și lucrurile nu prezintau nimic suspect.

Zilele trecute însă comerciantul s'a reîntors la Viena. Și când a intrat în casă, cu extraordinară uimire a constatat că nevasta lui... e băeat! Ce se întâmplase? Ea era în realitate un hermafrodit.

Și în timpul absenței soțului, s'a supus unei operațiuni chirurgicale, de pe urma căreia a rămas numai băeat. Adevărul acesta a fost dovedit în mod precis, printr'un examen medical ordonat de autorități. Și astfel, bărbatul a trebuit să intenteze proces de divorș, fiindcă, bine înțeles, nu poate avea un băeat... ca soție!...

*

Cel mai tânăr primar din Franța este un anume Marcel Chatriot, care conduce administrația comunală din localitatea Courpalay. El are numai 24 ani și a fost ales cu mare majoritate de locuitorii, care au văzut în el un element activ și capabil. Ceiace ar dovedi că priceperea și vrednicia nu sânt totdeauna în funcție de vârstă.

*

Nuntă în închisoare.—Faptul ciudat s'a petrecut la Graz, în Austria. Agentul Stanislau Dostal a fost condamnat la patru ani închisoare, pentru o serie de fraude și excrocherii. El a cerut însă dreptul să se însoare cu logodnica lui, pentru ca aceasta să poată încasa o moștenire ce le revine numai în cazul când se căsătoresc. Altfel logodnica sa este amenințată să rămâie la Viena fără adăpost și hrană.

Cererea aceasta fiind verificată și constatându-se că e adevărată, a fost admisă. In consecință, nunta a fost celebrată în capela închisorii, martori fiind doi paznici. A avut loc și o mică gustare, după care soții s'au despărțit. Dar,... voiajul de nuntă nu-l vor putea face decât peste patru ani!...

20.000 FEMEI

pentru 120.000 bărbați

Ziarele străine relatează următorul caz interesant:

In orașul Loanfu din China trăesc astăzi 120.000 bărbați necăsătoriți și numai 20.000 femei libere. Prefectul orașului a publicat această statistică, pe care a însoțit-o de un lung și energic apel adresat femeilor. Printre altele, apelul cere: „Femei, făceți-vă datoria. Prin căsătorie, veți îndeplini o faptă bună și necesară. Orașul nostru are 120.000 bărbați necăsătoriți. Situația este alarmantă și nu mai poate continua astfel. Gândiți-vă, femei, că Dumnezeu v'a creat, pentru ca să fiți soții și mame".

In urma acestui apel, s'ar putea întîmpla ca toți burlacii să fugă din oraș!..

INSEMNĂRI

Arta utopică

Mi-aduc aminte, când am deschis întâi o carte de-a lui H. G. Wells, m'au impresionat îngrozitor. pozele.. De-i drept, pe atunci aveam vr'o 12 ani, și în materie de literatură fantastică, nu cunoșteam decât pe Jules Verne și „Lechien de Baskerwille" a lui Conan Doyle.. In orce caz, însă desemnele de pe cartea lui Wells, aveau suficientă putere de a speria chiar pe unul mai competent în materie, și, chiar, mai tare de fire, ca mine...

..Cartea se cheamă: „La guerre des mondes".. Parcă o văd..! Era lunguiață, galbenă, tipărită în editura Ernest Flammarion, și pe copertă avea desenată un soi de mașină cu trei picioare, din a cărei caroserie, țâșneau un soi ee cârlige, încovoiate ca picioarele unei caracatițe... o cumpărasem de la un anticar, și dădusem pe ea 3 lei și 50, renunțând la spectacolul de cinematograf pentru care strânsesem suma mai sus pomenită..

..Pozele, ilustrațiile din coprins însă, m'au speriat.. Trebue să mărturisesc aici că aume de asta am cumpărat-o: credeam că înăuntru scrie porcării ori întâmplări de rușine.. La vîrsta astă, omul simte o atracție îngrozitoare pentru astfel de chestii.. Mă uitam la poze și fiindcă nu pricepeam absolut nimic, mi-se păreau că fac parte din domeniul grădinii cu fructe oprite vârstei pe care o aveem.

..Peste tot numai monștri diformi, cu capul cât o baniță, cu ochi cât felinarele de birjă, fără nas și cu tentacule în loc de mâini ori picioare (Am aflat mai târziu că desenatorul a vrut să arate subt forma această, pe locuitorii din planeta marte..).

.. Cât am citit cartea, în fiecare noapte visam Martieni, și mă luptam cu ei, gâfâind, până când mă trăzea mama. Cum am isprăvit-o, am dat fuga la acelaș an-

(Continuarea în pagina II-a)

Actualități politice

Metoda vintilistă

de defăimare a Regelui

Dela tribuna publică, d. George Bratianu a afirmat că persoane din anturajul vechii conduceri a partidului liberal, continuă propaganda împotriva Regelui. Faptul este acum confirmat prin atitudinea ciudată a unor ziare (cum sunt („Universnl" și „Ordinea") care fac politica d-lui Duca.

Ziarele cu pricina, sub pretext că înregistrează zvonuri și întâmplări, dau publicitate ideei că nu se pot plăti salariile și pensiile, și se exercită teroarea fiscală, fiindcă e nevoe de bani... pentru încoronarea Suveranului! Sau mai generic, că „fastul regal" este costisitor și împovărează populația:

Precnm se vede, mici manifestațiuni republicane de-ale d-lui Duca. In fond însă, e un „șah la rege" prin care vintilismul speră să-și salveze situația politică.

Dacă liberalii-vintiliști au ajuns la asemenea metode, înseamnă că poziținea lor politică este extrem de critică. Și rămîne de văzut cum va reacționa Regele față de această tendință de defăimare a Tronului.

X.

Recordul parașutei

Un aviator coboară dela 9350 metri înălțime

Fiindcă e vorba de un record, desigur el s'a produs în America. Parașutistul american Donohne, în apropiere de New-York, a sărit din aeroplan la înălțimea fantastică de 9,350 metri. Parașuta s'a deschis în bune condițiuni și Donohne cobora încet și sigur. Cum însă el a uitat să-și iee săruri întăritoare, sau o sticluță, cu eter, i-a venit rău în văzduh. Și el a ajuns pe pământ într'o stare de amețeală dureroasă, ceiace a necesitat internarea sa în spital.

In câteva zile Donohne se va face bine. El va culege probabil roadele celebrității sale, fiindcă în America sânt foarte apreciați oamenii curajoși. Și Donohne este primul om din lume, care a coborât cu parașuta dela 9,350 metri înălțime.

„OPINIA"
LITERARA ȘI ARTISTICĂ

Vorbe...

Când se bat femeile...

La un concurs de frumusețe din Madrid, fetele candidate și mamele lor s'au luat la bătaie, pentru că fiecare din concurente se credea cea mai frumoasă și revendica premiul respectiv. Lupta a fost așa de aprigă, încât femeile și-au zmuls părul, și-au sfâșiat hainele și s'au zgâriat cu unghiile. Așa dar; se proectase un concurs de frumusețe și în realitate a fost un concurs de desfigurare!.. Că faptele s'au produs cu un așa crâncen caracter, asta nu trebuie să ne mire. Când e vorba de frumusețe, femeia știe să se apere în chipul cel mai drastic, fiindcă nimic n'o poate întrista mai mult decât lipsa fizicului estetic. Dar chiar dacă ai spune unei femei că nu-i frumoasă, poate că riposta ei n'ar fi prea violentă. Atuncia însă când se proclamă frumusețea altora (și mai ales dacă e vorba de prietine), femeile sânt în stare să comită cele mai furtunoase acte. Astfel înțeles, concursul cu scandal din Spania nu reprezintă un fapt excepțional. El a fost într'adevăr un concurs... de toată frumusețea! Și dacă femeile participante au procedat așa cum au procedat, trebuie să recunoaștem că au greșit numai dintr'un singur punct de vedere: au fost și ele o dată public, sincere și naturale!..

i. b.

...și fapte

Filmul „Ciuleandra"

Precum am anunțat, ultimul film românesc extras din romanul „Ciuleandra" al lui Liviu Rebreanu, a fost terminat. Și de astă dată regisorul a fost Martin Berger, care este foarte mulțumit de felul cum a reușit lucrarea și susține că „Ciuleandra", nu numai că este cel mai bun film românesc, dar reprezintă și o frumoasă valoarea internațională.

Filmul a fost lucrat de așa manieră, încât va putea fi reprezintat și în streinăte. In acest scop, filmul fiind sonor, pe lângă versiunea românească, s'au făcut și versiunile franceză și germană. In modul acesta, el va rula în acelaș timp la București, Berlin și Paris. Dealtfel, pentru „Ciulandra" s'au făcut cheltueli importante. Lucrarea a costat mai mult decât toate celelalte de până acum, întrucât ea este primul film sonor românesc. Specialiștii noștri prevăd acestui film un considerabil succes nu numai la noi, ci și în străinătate.

Cine face zgomot?..

La școală. In clasă se aude un zgomot de tobă, care vine din stradă. Profesorul întreabă: „Cum se face că bate tobă? Ce este acolo? Cine știe să răspundă?".

Un elev crede că trec soldații japoneji; alții spun că trec soldații ruși. Iar Moritz, cunoscător în materie, declară prompt:

— Bate toba? E o licitație.

Și într'adevăr o licitație a fost!

Val

Traducerile lui „Faust"

Până în prezent, „Faust", celebra scriere a lui Goethe, a fost tradus de patruzeci de ori în limba engleză. Dar nici o traducere nu poate reda cu măestrie originalul. Actualmente, în America, scriitoa-

(Continuarea în pagina II-a)

O călătorie în fugă

PRIN BUCOVINA ȘI ARDEAL

— Câmpulung.—Vatra Dornei.—Dorna Cândreni. — Bistrița.—La Cluj.

Am plecat în seara zilei de 26 Iulie spre Câmpulungul Bucovinei și am ajuns a doua zi dimineață, cu o mică întîrziere, cum se obișnuește la căile noastre ferate.

Orășelul climateric se bucură de curățenie; și relativ de viața ieftină, cu tot numărul mare al căutatorilor de liniște și reculegere în mijlocul bogătei naturi.

Orașul Câmpulung (capitala de județ) are clădiri destul de mari și încăpătoare pentru instituțiile sale. Se remarcă liceul, clădire ridicată de nemți pentru acest scop și de care să servește azi ministerul nostru de Instrucție Publică.

Biserici sînt: Sf. Neculai, zidire de piatră pe locul unde fusese o alta, durată din lemn, după porunca Voevodului Petru Rareș; apoi, Adormirea Maicei Domnului, biserică mare, de zid, făcută din inițiativa țaranilor.

Orașul este scăldat de apa cristalină a Moldovei, a cărei obârșie în muntele impozant dela *Fundul Moldovei*, localitate foarte impresionantă, ca aspect general.

Câmpulung mai are un farmec ce-i-l dă muntele Dea și al cărui suiș, ținând marginea pârâului Dea, ceva mai sus de mijloc prezintă o mare poiană din care se desfășură ochilor perspectiva munților de dincolo de cursul Moldovei, până în zările cele mai îndepărtate.

Artera principală a Câmpulungului este însăși șoseaua care'l leagă de Capul-Satului, localitate deja considerată ca o anexă a orașului.

Sânt aici cherestele care se află în totdeauna în mare activitate; iar ca băi are una singură de cetină, foarte folositoare pentru cei cari au nevoie de a-și recâștiga energia corpului.

A doua zi dimineață am plecat cu trenul la *Vatra Dornei*, cunoscuta stațiune balneară și climatericâ de pe râul Bistrița, cu orizontul deschis în larg înprejmuit de munți. Am ajuns la oarele 11 a. m. și popasul doar mi-a fost de vre-o trei ore, în care timp am văzut foarte multe cunoștințe din Iași; am cercetat parcul splendid plin de lume, și aspectul frumos al orășelului cu vile cochete

(Continuarea în pag. II-a)

Automobile BUICK, MARQUETTE
OLDSMOBILE
CHEVROLET
CAMIOANE ŞI AUTOBUZE
CHEVROLET şi G. M. C. la
MOLDOVA COMERCIALĂ S. A.
Str. Lăpuşneanu No. 38

Crema Mony este cea mai fină cremă pentru înfrumuseţarea feţei.
Crema Mony este secretul Doamnelor frumoase.
Crema Mony este preparată din substanţe inalterabile şi nevătămătoare.
Crema Mony întinereşte pielea dându-i un aspect proaspăt şi catifelat.
Crema Mony se întrebuinţează cu mare succes contra pistruilor, petelor de ficat, sarcini, bubuliţe, coşuri, erupţiuni şi crăpături ale pielei şi a buzelor provenite din vânt sau orice cauze ; asigură în scurt timp efectul dorit.
Depozit general : Farmacia Curţei Regale FRAŢII Dr. KONYA

...CEUL DE FETE
...M. KOGĂLNICEANU"
Şcoală particulară cu drept de publicitate.
Curs liceal complect cu 7 clase.
IŞAI, — Strada Căpitan Păun No. 8
Inscrierile şi reînscrierile se fac în fiecare zi între orele 9—12 a. m. şi 4—6 p. m.
Peutru clasa I-a nu se dă examen de admitere.
Elevele şcolii trebuiesc să se reînscrie până la 25 August, *dela care dată locurile nu mai sunt rezervate.*

PUBLICAŢIUNE

No. 18752

Corpul 4 Armată are nevoie pentru Manutanţele depe teritoriul său, pe timpul dela 1 Septembrie la 31 Decembrie 1930, de următoarele cantităţi de grâu, făină şi pâine :

a). Pentru Manutanţa Iaşi, cantitatea de 45 vagoane grâu a zece mii Kgr. grâu.

b). Pentru Manutanţele aflate pe teritoriul Diviziei 7-a, cantitatea de 62 vagoane grâu a zece mii Kgr. vagonui.

c). Pentru Manutanţele aflate pe teritoriul Diviziei 8-a, cantitatea de 90 vagoane grâu a zece mii Kgr. vagonul, 12 vagoane făină integrală tip 85 la sută a 10.000 Kgr. şi 72.000 pâini.

d). Pentru Manutanţele de pe teritoriul Diviziei 14-a, cantitatea de 36 vagoane grâu a 10.000 Kgr. vagonul şi 25 vagoane făină integrală tip 85 la sută a 10.000 Kgr. vagonul.

Pentru asigurarea cantităţilor de grâu, făină şi pâine arătate mai sus se va ţine licitaţie publică în ziua de 13 Septembrie 1930 la ora 10 dimineaţa în următoarele locuri :

1). La Comandamentul Corpului 4 Armată Serviciul Intendenţei Iaşi str. Ştefan cel Mare (Palatul Roznovanu).

2). La Comandamentul Diviziei 7-a Serviciul Intendenţei Roman, str. Ştefan cel Mare.

3). La Comandamentul Diviziei 8-a Serviciul Intendenţei Cernăuţi, str. General Mircescu.

4). La Comandamentul Diviziei 14-a Serviciul Intendenţei Bălţi, str. General Schina.

Cantităţile de grâu, făină şi pâine necesare a se aproviziona pe Manutanţe şi Garnizoane, cum şi locurile de predare, se pot vedea în caetele de sarcine respective, aflate la sediul Comandamentelor menţionate mai sus.

La licitaţie, concurenţii trebuie să depună ofertele închise şi sigilate cu ceară roşie, cu sigiliul ofertantului.

Odată cu depunerea ofertelor, concurenţii vor depune separat şi garanţia de 5 la sută din valoarea fumiturei în recipisa Casei de Depuneri sau prin Cec al Băncei Naţionale.

Cooperativele care concură la licitaţie, se bucură de prevederile art. 112 alin. II din Legea pentru Organizarea Cooperaţiei publicată în Monitorul Oficial No. 77 din 4 Aprilie 1930.

Grâul şi făina se predau în depozitul Manutanţelor de Garnizoană, iar pâinea, unităţilor respective, de către furnizori cu sacii lor, privindu-i transportul până la locul de predare.

Licitaţia se va ţine în conformitate cu art. 88—110 din Legea Contabilităţei Publice şi art. 31-53 din Regulamentul de Funcţionare al Oficiului Central de Licitaţii.

Licitatorii trebue să fie producători direcţi, arendaşi, Cooperative, Obşti, Bănci, Fabrici şi Mori producătoare de făină integrală, sau comercianţi de specialitate.

Proprietarii şi arendaşii vor prezenta la licitaţie actele doveditoare de proprietate a terenurilor cultivate de la Consilieratul Agricol ; Cooperativele şi Obştiile vor prezenta delegaţiile Consiliului de Administraţie prin care sunt împuterniciţi a lua parte la licitaţie, Băncile vor prezenta delegaţia însărcinatului cu procura respectivă, precum şi certificatul prevăzut de art. 2 din caetul de sarcine ; Comercianţii vor prezenta certificatul Grefei Tribunalului respectiv prin care fac dovadă că au firmă înscrisă cu data anului 1930, precum şi certificatul prevăzut de art. 2 din caetul de sarcine.

Nu sunt admişi la licitaţie interpuşi, furnizori excluşi dela licitaţii, precum şi toţi aceia care sunt în proces cu Ministerul Armatei pentru neexecutare de diferite angajamente.

Caetul de sarcini se poate consulta la oricari din Comandamentele de mai sus în zilele de lucru între orele 10—12 a. m.

Ofertanţii pot depune oferte la Corpul 4 Armată Iaşi in ziua licitaţiei pentru întreaga cantitate de grâu, făină şi pâine necesare atât Garnizoanei Iaşi cât şi celorlalte Garnizoane, aparţinând Diviziilor 7, 8, 14-a.

Şeful Serv. Intendenţei C. 4 A.
Int. Colonel, *Părvulescu*
p. conf.
Şeful Biroului Subsistenţilor
Adm. Căpitan. *Petreanu*

LA CERNAUŢI se găseşte zilnic ziarul „Opinia" la chioşcul din piaţa Unirei (halta tramvaiului-precum şi la debitele principale din oraş.

ŞCOLILE AMENINŢATE SĂ RĂMÂIE FĂRĂ LEMNE

PRIMĂRIILE N'AU BANI.— ŞCOLILE DIN JUDEŢ NU VOR PUTEA FUNCŢIONA LA IARNĂ

La directoratul local s'a primit o interesantă adresă dela ministerul de interne, prin care se cere luarea de urgente măsuri pentru repararea tuturor localurilor şcolilor primare din oraşele şi judeţele Moldovei, precum şi pentru procurarea combustibilului necesar acestor instituţiuni pentru iarnă,— astfel ca la începerea apropiată a anului şcolar, să nu se întâmpine nici o dificultate la deschiderea şi buna funcţionare a şcolilor.

Ordinul ministerului a fost comunicat primăriilor şi prefecturilor de judeţe, pentru executare.

Insă numeroase primării—printre care şi câte-va din jud. Iaşi, — au comunicat autorităţilor superioare, situaţiunea critică în care se află în ceece priveşte încasările.

Astfel la Băiceni, cassa primăriei este goală ; iar notarul comunei a anunţat prefectura că „dacă timpul se va îndrepta cu târîita se vor strînge cîteva mii de lei până cel mai devreme în luna Noembrie, când comuna va putea face faţă datoriilor".

Dar situaţiunea aceasta se petrece din nefericire în numeroase comune din judeţul nostru şi din Moldova, astfel că un mare număr de şcoli din directoratul ieşan, vor fi obligate să se închidă la iarnă, din cauza lipsei de combustibil.

Autorităţile locale vor comunica însă ministerului această chestiune din timp, pentru acordarea de ajutoare.

Iar în caz contrar—cum s'a mai întâmplat şi în alţi ani,—şcolile vor fi nevoite să-şi întrerupă cursurile, căci tremurând de frig, micuţii elevi nu vor putea învaţa carte!

UN DUBLU ŞI FIOROS ASASINAT

LA O CÂRCIUMĂ LÂNGĂ IAŞI

O fioroasă crimă s'a petrecut ieri după amiază în cârciuma lui Ion Lecug din com. Voineşti-Iaşi.

Sătenii C. şi Vasile Zară se aflau în cârciumă împreună cu sătenii C. şi Neculai Butnărică şi fraţii Ungureanu, toţi din aceiaşi comună.

La un moment dat luându-se la ceartă şi fiind turmentaţi de băutură, fraţii Ungureanu şi Butnărică au început să lovească cu cuţitele în fraţii Zară.

După ce aceştia au căzut în nesimţire, agresorii au scos două topoare de sub tejghea, lovind cu putere în victime. Câţiva săteni care au încercat să vie în ajutorul victimelor au fost şi ei raniţi.

Cei doi fraţi în stare gravă au fost transportaţi la spitalul din Voineşti, iar criminalii arestaţi.

Autorităţile judeţene fiind înştiinţate, au deschis o anchetă.

Şi o crimă din gelozie

O altă crimă stupidă s'a petrecut tot ieri după amează lângă Iaşi.

Locuitorul Tanase Marin din com. Spinoasa-Iaşi, bănuind că flăcăul Neculai Vrabie ar trăi în concubinaj cu nevasta lui, a hotărât să-şi suprime adversarul.

Ieri după amiază întâlnindu-l în faţa cârciumei, a scos un cuţit şi a aplicat mai multe lovituri flăcăului care a fost grav rănit.

El se află internat la spitalul din Podul Iloaiei iar criminalului este arestat. REP.

x *Un ten* catifelat şi limpede expresia unei figuri cu adevărat tinere, fragede şi sănătoase, se obţine numai cu crema de zi Khasya. Depozit : Farmacia Pollak, strada Ştefan cel Mare.

MULŢUMIRE

Subsemnatul H. I. Herşcovici comerciant str. Cuza-Vodă No. 42, exprim pe cale publică mulţumirile mele d-lui Dr. S. Strul din str. Săulescu No. 1, care operându-mă la gât, m'a salvat de la o grea boală. Il recomand tuturor suferinzilor pentru atenţiunea ce o depune.

H. I. HERŞCOVICI

Doctor M. HELD
BOLI INTERNE
Genito-urinare — Sifilis
Consultă zilnic dela 8-11 şi 3-8
VINDECĂRI RADICALE
după cele mai
NOI METODE ŞTIINŢIFICE
Tratamentul Varicelor prin Injectii (metoda Prof. Sicard)
Reducere pentru funcţionari şi muncitori
str. Anast. Panu No. 24 etaj
Intrarea prin boltă

Dr. Natalia Schleier
de la clinica din Viena
specializată în **boli de femei şi copii, naşteri,**
Cons. : 8—9 dim. şi 2—6 p. m.
str Elena Doamna 26.

DOCTOR
Marcu Caufman
BOLI INTERNE
Venerice şi Sifilis
RAZE ULTRAVIOLETE
Consult. zilnic 2—8 p. m.
Iaşi, strada Palat 45

Dr. GR. DIMITRIU
Asistent al clinicei dermato-sifiligrafică
Medic-şef al secţiei dermato-venerică de la spitalul militar
consultă în fiecare zi
între orele 5—8 după amează
în str. Cuza-Vodă No. 23
colţ cu str. Armeană.

DENTISTUL
D. GRÜNBERG-MOLDVAN
Consultă dela 9-1 şi 4-7 p. m.
tot în str. Ştefan cel Mare 3.
In cazuri de urgenţă primeşte
în str. Cuza-Vodă No. 23
colţ str. Armeană

INSEMNĂRI

Arta utopică

(Continuare din pag. I-a)

ticar. şi mi-am luat „L'homme invisible", de acelaş autor..

Inconvenientul mare, era că, în unele puncte, or şi cât m'aş fi concentrat, dacă desenatorul nu-şi dăduse osteneală să facă o poză, mintea mea nu putea să întruchipeze figurile pe care le descria autorul. Şi mă căzneam, şi citeam de câte zece ori o frază ca s'o înţeleg bine—bine.

...Toate astea mi le-am adus aminte acum câteva zille, când răsfoiam almanahul „Hachette" pe 1930. Acolo, la început, se descriu trucurile de studio care s'au întrebuinţat pentru realizările filmelor utopice, ca „Metropolis" „La femme dans la lune", „La cité foudroyée", „Les dix comandements", „Le monde perdu", etc. etc.

..Incontestabil, arta din utopiile lui Wells, Ciapek, ori Edgar Pöe, e mare, însă lucrările lor nu vor putea fi valorificate pe deplin, de cât cu ajutorul filmului, pentrucă, ani convingerea, că toată literatura utopică e menită să impresioneze *ochii* întâi.

Se pune însă întrebarea, dacă regisorii au înţeles gustul publicului, şi, mai mult, dacă vor şti să selecţioneze... Literatura fantastica şi utopică, are reprezentanţi de talent, dar e plină şi de umpluturile romancierilor de fascicole, a la Guy de Teramond ori Ignatz Hertz, tatăl vitreg al bietului Sherlok Holmes...

Să-i vedem la lucru.. Inceputurile, până acum, sunt bune...

Alexandru Pogonat

Mare incendiu la Bârlad

Bârlad 18.— Sâmbătă pe la orele 6 p. m. un puternic incendiu s'a declarat la locuinţa Preotului Cozma, din str. Regală, de unde focul s'a transmis la acea a d-lui Maior N. Cozma, apoi la al d-nei Ionescu şi al d-lui Plutonier Spiru Ouatu.

La aceasta din urmă au ars nişte dependinţe şi o mare cantitate de lemne.

Pagubele sunt mari. Sandu.

„OPINIA"

LITERARA ŞI ARTISTICĂ

(Continuarea din pagina I-a)

rea Alice Raphael, împreună cu un profesor dela Universitatea din Yale, după doisprezece ani de muncă asiduă, au terminat o nouă traducere a operei lui Goethe. In prefaţă, se spune că fiecare generaţie are nevoie de o nouă tălmăcire a lui „Faust", ceiace menţine actualitatea scrierii. Totodată se afirmă că „Faust" ar fi cea mai dificilă operă pentru traducere.

Cadoul...

— Ce ţi-a cumpărat nevasta de ziua ta ?
— O tabacheră.
— Şi ce avea înăuntru ?
— Nota de plată adresata mie.

Reviste

A apărut Nr. 5 din revista *„Adam"*, de subt conducarea d-lui I. Ludo. Colaborează d-nii Victor Aradi, dr. H. Fischgold, S. Schmidt, Ionathan X. Uranus, Paul Moscovici, Mark Abrams. Ilustraţii de : Marcela Cordescu şi I. Lerner-Cernăuţi.

Revista cuprinde câteva interesante articole de actualitate, în legătură cu problemele evreeşti. In 20 pagini, un exemplar costă 8 lei.

— A apărut apreciata revistă politică *„Aurora"* No. 16, cu articole de Dr. N. Lupu, prof. I. Borcea, Dr. P. Zosin, A. Munte, Bogdan Varvara, T. Teodorescu-Branişte, Octav Livezeanu, C. C. Petrovici etc. Interesante polemici, cronici şi informaţii complectează numărul. Preţul 5 lei.

x **Baturin** *vă uşurează de chinul insuportabil cauzat de bătături. Depozit : Farmacia Dr. Beceanu Iaşi, Piaţa Halei.*

x *A murit fondatorul stab. balnear din Vatra-Dornei.*— La Administraţia băilor Vatra-Dornei a sosit ştirea încetărei din viaţă a a Dr. Arthur Löbel fondatorul stabilimentului balnear. Născut în 1856 la Botoşani, absolvent al liceului din Cernăuţi, şi-a terminat cursurile universitare la Viena.

Dr. Löbel moare în vrâstă de 74 ani, lângă Viena, la Mödling, lăsând unanime regrete. Ad-ţia băilor în semn de doliu a arborat drapelul negru.

x A fost arestat individul Gh. Molcon care este un periculos criminal având la activul său mai multe crime.

INFORMAŢIUNI

x *Onorariu respectabil.*—Lucian Popescu campionul european de box, categorie muscă, a învins Sâmbătă seară la puncte, pe René Challenge, campionul Franţei.

Pentru cele 10 ronduri a câte 3 minute, tânărul nostru campion a încasat respectabila sumă de 300 mii lei.

După cât se vede, boxul a devenit şi la noi o meserie rentabilă.

x *Un furt* a fost săvârşit ieri la locuinţa d-lui prof. Mesrobeanu din str. Păcurari 71. Necunoscuţi au intrat în casă cu chei false şi au răscolit toate odăile. Nu se ştie însă ce au furat, familia Mesrobeanu fiiind plecata la băi.

x D. Victor Cădere, secretar general la interne, soseşte astăzi la Iaşi, venind din Piatra-Neamţ. D. Cădere pleacă la Chişinau, pentru a face anchetă în chestia acuzaţiunilor că se comit maltratări la siguranţa de acolo.

Deasemenea va cerceta şi cazul prefectului Eviţki.

x Legiunea de jandarmi a înaintat parchetului pe individul Ion Arapu acuzat de dare de foc.

x In com. Ungheni a fost pescuit în Prut cadavrul unui copil în vrâstă de 5—6 ani.

Jandarmii fac cercetări pentru a se stabili identitatea cadavrului.

— Deasemenea a fost arestat soldatul jandarm N. Boria dela legiunea de jandarmi din oraş, prins pe str. Eternităţei cu un sac cu bocanci, a căror proveniență nu o poate dovedi.

x In urma cercetărilor făcute de serviciul tehnic al judeţului, prefectura a aprobat construirea unui pod nou peste pârâul Tătârca, dela Tomeşti-Iaşi.

x Expoziţia de caricaturi Stanetti din Chşinău se amână pentru ziua de 5 Octombrie 1930 şi se va deschide în clădirea eparchială din str. Alex. cel Aun.

x Locuitorul Gh. Pricop din com. Vaiea Mare, a reclamat jandarmilor că în lipsa lui de acasă i s'au furat mai multe lucruri de valoare, precum şi 5000 lei.

Se fac cercetări pentru prinderea autorilor.

x In grădina Copou au fost găsite ieri manifeste intitulate : „Trăcască republica ; jos Regele !"

x D. Leon Perş, proprietarul unui depozit de cherestea din str. Cucu, a reclamat că soţii Ferdin ar fi încercat să-l ucidă.

PRIN BUCOVINA ŞI ARDEAL

(Continuarea din pagina I-a)

bine îngrijite. Iar la ora 3 p. m. am plecat spre Bistriţa în Transilvania.

Am trecut prin *Dorna-Candreni* cunoscută şi ea ca staţie balneară, prielnică celor nevoiaşi prin eftinătatea traiului şi de mult folos prin izvoarele sale medicamentoase. Are o clădire mare pentru primărie, dar care (deşi zidire nouă) ameninţă să se ruineze ! De acolo am trecut la *Câmdrea* aşezată în mijlocul codrilor de brazi ; e o localitate feerică fără asemănare pentru aerul şi liniştea tihnită ce le poate găsi cineva acolo ; ca şi la Măgura.

După un mic popas la Tihuta, localitate vestită prin laptele ce se găseşte acolo, intrăm în Transilvania pe la Cuaca ; trecem pe la Carore, un sat mare foarte frumos ; apoi Valea Strajei etc. tot coborînd mereu cu Decauvillul, căci părăsirăm trenul încă de la satul numit Fata Zimbroiului, şi nu l-am mai reluat decât în staţia Prundul Burgăului.

Drumul pe creştetul munţilor şi coborişul lui, e de o frumuseţe rară, cu perindări de peizaje şi zările schimbătoare ce surprind şi farmecă vederea.

Acest drum printre codrii de brazi şi numai brazi, de un colorit viu, exală un miros puternic priitor sănărăţii şi a ţinut aproape 7 ceasuri.

A fost un adevărat deliciu pentru mine ca orăşan, care are prea rari ocazii să se bucure de vederea unei desfăşurări de perspective, aşa de grandioase.

In sfirşit ajuns la *Bistriţa* aşezat pe apa Bistriţei, oraş săsesc aproape în întregime, am avut mulţumirea că fiind şi zi de târg, când satele din împrejurimi năvălesc în oraş, să văd mii de costume ţărăneşti purtate de o drăgălăşie extraordinară de barbaţii şi femeile române. Mi-a făcut o frumoasă impresie şi oraşul cu bisericele lui, clădiri de seamă, din care una medievală; iar casele în câte două şi trei caturi, întrecându-se toate în curăţenie şi bună aşezare.

Apoi, străzi largi bine pavate şi prunduite, în aliniere, parc frumos la intrarea căruia se află o clădire impozantă a meseriaşelor saşi, cu multe săli şi cabinete de lectură, de jocuri şi în plus una mare pentru teatru, cinematograf şi danţ.

Plecând din *Bistriţa*, după vreo trei ore m'am oprit puţin în *Dej*, orăşel curat, scaldat de râul Someş ; şi de acolo am trecut la *Gherla* orăşel caracteristic şi el prin clădiri uniforme ; mi s'a spus că ar fi fost întemeiat de Armeni, refugiaţi din Moldova sub domnia lui Alex. Lăpuşneanu.

*

La 29 Iulie, seara am ajuns la *Cluj* unde un confrate, d-l Alex. Avram de la „Patria", cu care făcusem cunoştinţă în drum, a fost aşa de amabil nu numai de a mă găzdui la dânsul, dar şi de a-mi servi şi de mentor în oraş. Mulţumite deci extremei sale bunevoinţi, am putut cunoaşte Clujul şi toate instituţiile lui aşezate în clădiri măreţe şi dintre care *muzeul etnografic* ce-i de o mare valoare istorică. Institutul acesta se află într'o clădire mare medievală, în care a fost născut Matiaş Corvin şi să păstrează multe obiecte ca amintiri despre el.

Nu-i vorbă, sânt unele care trădează trufia ungurească ; iar altele cari se abat dela adevărul istoric, cum bună oară ciubotele zise ale lui Matias Corvin cari în realitate au făptură mult mai recentă, căci sânt aidoma botfori militareşti cu tăetura excluziv franţuzească pe vremea lui Napoleon I-iu ! Sânt însă şi lucruri cu adevărat vechi şi cari au mare preţ pentru cultura poporului.

Am văzut şi machetele pentru concursul statuei equestre a lui Mateas, dintre care una a servit turnarea în bronz a statuiei acestui rege, aşezată în grădina marei catedrale catolice, în stil eminamente gotic şi ocupând dosul altarului.

Grădina botanică este o frumuseţă prin aranjament şi de o bogăţie rară—de plante, aşa că se socoteşte ca una din rarele podoabe nu numai ale Clujului, dar ale ţări întregi.

Oraşul e foarte curat şi bine întreţinut, dar are şi avantajul mare că e scăldat de volumul bogat de apă al Someşu ui, care trece prin mijlocul târgului.

Em. Manoliu

x *Inainte de a pleca la băi sau la ţară, abonaţi-vă la ziarul „Opinia". Abonament lunar Lei 100.*

VIAŢA TEATRALĂ

ANCHETA NOASTRĂ...

—Credeţi necesară într'o oarecare măsură, o primenire a personalului artistic dela Teatrul Naţional?..—

— PRIMELE RĂSPUNSURI PRIMITE —

Oficialitatea, după cum se ştie, a desemnat ca director al scenii noastre, instituţie bătrână dintr'un oraş bătrân, pe poetul adolescenţei: Ionel Teodoreanu.

Pentru a înviora instituţia ale cărei destine a fost chemat să le deţie, d-l Ionel Teodoreanu este perfect convins de nevoia primenirei personalului artistic.

„Opinia", întotdeauna bine intenţionată, a publicat la timp proectele noului director pentru teatrul nostru, făcând chiar şi unele comentarii în legătură cu programul elaborat.

Toate acestea, au stârnit anumite discuţii şi păreri, nu numai printre elementele direct interesate în cauză, ci chiar şi printre cetitori care, fatal, îndeplinesc şi rolul de spectatori...

De aci, s'a născut ideea anchetei. Intrebarea a fost aceia care e încadrată în titlul acestui reportagiu, iar primele răspunsuri sunt următoarele:

*

Natural, incepem cu părerea d-lui *Ionel Teodoreanu*, directorul scenii moldoveneşti...

— „Cred că prima măsură pe care trebuie să o ia un director al Teatrului Naţional din Iaşi, nu e, fireşte, o decapitare a personalului artistic, ci o primenire a lui. Şi în materie de actori, publicul are nevoie din când în când de ceva inedit, in măsura în care budgetul şi eroismul directorului, e în stare să i-l dea"...

*

Artistul *Aurel Ghiţescu*, fost societar clasa I-a al „Societăţii Dramatice" şi actual membru în Consiliul de Ad-ţie al regiei autonome, ni spune:

—„Chestiunea primenirii artiştilor actuali din teatru, o voiu pune cum se cuvine, în prima şedinţă a Consiliului de Ad-ţie"...

*

La întrebarea noastră, dl. *Mihai Luca*, directorul „Băncii Salariaţilor", un obişnuit al premierelor, vădit interesat şi fără a sta mult pe gânduri, replică:

—„Teatrul bun, se face cu piese bune şi artişti buni. Ceeace la noi la Iaşi, nu prea e cazul... De aceea, era de multă vreme necesară, o oarecare primenire"...

*

Talentatul *Const. Ramadan*, comicul înăscut cu reale însuşiri, cunoaşte perfect durerile scândurilor de pe care culege aplauze:

— „Avem nevoie de două femei bune de dramă. Şi iarăşi când mă gândesc puţin, de doui bărbaţi: un prim amorez şi un actor de dramă. Dintre cadrele existente, s'ar putea renunţa la ceva"...

*

La librăria „Socec", dau de scriitorul *Adrian Pascu*, care tocmai răsfoia „Uliţa Moscovei" a lui Ilya Ehrenburg:

— „Deşi noua lege mi-a pus botniţă, (d. A. Pascu, face parte din personalul ad-tiv al T. N.), aşa că nu pot bârfi asupra noei „chestii închise",—totuşi, îţi voiu răspunde printr'un... plagiat. Anume: ori să se revizuiassă, primesc; dar să nu schimbe nimic. Ori să nu se revizuiască, primesc; dar atunci să se schimbe pe ici pe colo şi anume în părţile esenţiale"...

*

Cu acest prilej, am supus întrebarea noastră şi d-lui *Athanasie Gheorghiu*, directorul Librăriei „Socec", deţinătorul permanent al fotoliului Banca 5-a No. 9 la premierele teatrului ieşan.

—„Pentru scenele din provincie, programul ideal era acela emanet de prof. univ. Dragoş Protopopescu: unificarea repertoriilor şi rotaţia ansamblurilor. Iar în ceeace priveşte „primenirea", din punct de vedere comercial, este necesară. Eu, pentru ca publicul să nu se plictisească, nu schimb vitrinele la anumite intervale?...

*

Incheiem această prima serie cu reţinerea unei fraze dintr'o discuţie avută recent cu un proaspăt pensionar al teatrului nostru:

— „Dacă e vorba de scos, apoi, eu pe degete îţi găsesc mai mult decât... cincisprezece"!...

Interlocutorul meu în chestie, m'a rugat anomimatul. L'am ascultat...

Ancheta continuă...

Petru Grancea

x **Laboratorul de Analize Dr. Beceanu** execută în cele mai perfecte condiţiuni *Analize complecte de Urină*. La cerere se pun la dispoziţie vase speciale pentru colectat urina.

CEFERIŞTII IEŞENI

IN EXCURSIE LA BRAŞOV

Una din cele mai reuşite excursii şi şezători a fost organizată de casa de sfat şi cetire „A. D. Xenopol" a funcţionarilor ceferişti din Iaşi, pe sub conducerea d-lor subinspector Ciugulescu, dr. N. Cădere şi av. Eugen Marinescu.

Sâmbătă, cu un vagon special pus la dispoziţie de direcţia locală C. F. R., cei aproape 100 de participanţi, au plecat din Iaşi spre Paşcani. De acolo, au pornit pe Valea Siretului spre Roman, Bacău până la Adjud, unde vagonul a fost ataşat trenului spre Braşov.

La Braşov excursioniştii ieşeni au fost primiţi de orchestra ceferenlui. Se rostesc cuvinte de bun sosit, la care răspunde d. Ciugulescu, după care se oferă oaspeţilor, cafeaua.

In corpore, cu muzica în frunte, oaspeţii parcurg întreg oraşul, îndreptându-se spre Casa ceferiştilor, unde sunt găzduiţi.

La ora 10 dimineaţă a avut loc o frumoasă şezătoare.

Orchestra ieşană a Casei de Sfat şi cetire pusă sub conducerea d-lui Barbu, a executat un concert reuşit.

D. dr. N. Cădere a rostit o interesantă conferinţă despre istoria comerţului braşovean şi legăturile Braşovului cu ţările Româneşti. A urmat muzică şi recitări, cu concursul d-lor Eugen Costişeanu şi P. Ciolan.

Un banchet a fost apoi oferit ieşenilor de către colegii ceferişti din Braşov. S'a toastat pentru rege, pentru Iaşi, Braşov şi C. F. R.

Au urmat apoi excursiile prin regiunile minunate din împrejurimi.

Cu un tren special, ieşenii au plecat prin Predeal, spre Sinaia, străbătînd munţii şi apoi întreaga vale a Prahovei, luminată feeric şi gratuit de focul de la Moreni. Cu acelaş vagon, ataşat acceleratului de Bucureşti-Iaşi, ceferiştii ieşeni s'au reînters în localitate.

L.

Garanţiile fiscale

la fabricele de spirt

Ministrul de Finanţe a înştiinţat Administraţia Financiară locală, că a dispus reducerea taxei de la 5 la 3.75 lei, pentru toate fabricile şi industriile care îşi vor ridica contingentul de spirt cuvenit pe lunile August şi Septembrie.

Deasemenea a dispus că până la 1 Octombrie a. c. *toate fabricile sânt datoare să ceară Ministerului să li se ia inscripţii ipotecare*, ca o garanţie că vor plăti toate taxele cuvenite statului din produsele pe care aceste fabrici le dau în comerţ. Fabricile arendate vor da Ministerului scrisori de garanţie bancare.

x *Sfătuiţi persoanele care au pete, pistrui, coşuri, să întrebuinţeze numai* **Crema de lăcrămioare de noapte,** *mijlocul cel mai sigur de a căpăta o faţă albă şi catifelată.*

Depozit: Farmacia Dr. Beceanu, Piaţa Halei, Iaşi.

S'a aprins un film

la Cinema-„Sidoli"

Panică între spectatori

Ieri la ora 5 d. a. pe când la cinematograful „Sidoli" se reprezenta „Primul sărut", filmul a luat foc dela un scurt circuit electric. Din cabina operatorului au început să sară scântei.

Publicul din sală a fost cuprins de panică. Spectatorii au început să sară peste scaune, îndreptându-se spre eşire. Două eleve dela şcoala Sf, Sava au căzut leşinate şi au fost călcate în picioare de public.

Ele au fost ridicate de nişte ofiţeri şi transportate la o farmacie din apropiere.

Intre timp, doi pompieri au început operaţiile de localizare, reuşind să stingă focul.

Ingrămădeala şi incidentele dela ieşire se datoresc faptului că uşile laterale n'au fost deschise.

Şi dacă focul ar fi luat proporţii, s'ar fi produs o adevărată catastrofă.

m. sv.

x Doctorul **BRENER** *specialist mamoş,* boli de femei, consultaţii dela 2 până la 4 p. m

INFORMAŢIUNI

x *Viza carnetelor de c. f. r.*— Printr'o adresă primită dela ministerul de interne, Directoratul local este înştiinţat că vizele pentru carnetele de identitate ale funcţionarilor publici pentru călătorii pe c. f. r., va trebui să fie făcute direct de către şfii autorităţilor respective.

Acei funcţionari care îşi vor viza singuri carnetele, vor fi supuşi la amenzile prevăzute de lege.

x *Au fost arestaţi* soldatul Andrei Peroase dela Liceul Militar şi Petre Haliuc din Str. Dăncinescu No. 3.

Ieri noapte ei au atacat în faţa Sft. Spiridon pe tinerii D-tru Stefanovici şi Alex. Stoica din Str. Spancioc şi V. Ionescu din Moara de Vânt 2.

Tinerii au fost maltrataţi şi jefuiţi.

x Şi în cursul zilei de ieri s'au încheiat zeci de contravenţii la legea repauzului Duminical.

x D. Gh. Botez din Mahalaua Sturza 39, a reclamat poliţiei pe sora sa Anica, pentru furt.

In lipsa lui de acasă, ea i-a luat un cufăr cu lucruri.

x *Examenul funcţionarilor.* — Astăzi dimineaţă a început la prefectură examenul secretarilor comunali şi săteşti din judeţul nostru.

Dimineaţă a avut loc examenul serios; urmând ca de mâine să înceapă oralul.

x Au fost arestaţi pungaşii de buzunare Av. Bercovici din Dorohoi, care încerca să vână un ceas de aur; şi Al. Stoica din strada Spancioc, care a încercat să jefuiască pe un soldat în gară.

x Delegaţiunea permanentă judeţeană s'a întrunit la prefectură, când s'a judecat contestaţia făcută contra constituirei consiliului asociaţiei Goruni-Tomeşti.

Contestaţia a fost aprobată, urmând ca repartizarea numărului mandatelor consilierilor şi alegerea primarului şi a ajutorilor de primar, să se facă din nou.

x Reprezentanţii muncitorilor ieşeni, au cerut o anchetă în legătură cu neregulele imputate agentului de control Ion Son. Acesta este acuzat de luare de mită, pentru a tolera pe unii patroni să nu aplice timbrele de asistenţă pe cărţile lucrătorilor.

x Agentul de poliţie Vasiliu, pe când mergea pe str. Palat cu tramvaiul, a căzut din vagon. El a fost pansat de dr. Sidor Moscovici.

x La cererea d-lui Gh. Popescu din şos. Naţională 42, a fost arestat Gh. Spiridon din str. Trei Calici, pentru excrocheril.

x Toate localităţile balneare din munţii Prahovei sunt pline de vizitatori.

Trenurile sunt pur şi simplu asaltate, deşi frigul şi scumpetea domnesc în acea regiune.

x Tribunalul de vacanţă se va ocupa azi de noua lege a urmăririlor silite.

Tribunalul urmează să stabilească cine şi în ce condiţii proprietarii ipotecaţi, ale căror imobile au fost scoase în vânzare silită, pot beneficia de noua lege.

x Legiunea de jandarmi cercetează plângerea făcută de femeia Elena scutaru din Coarnele-Caprei.

Ea arată că soţul ei care traeşte azi cu sora ei, Ecaterina, a alungat-o de acasă împreună cu cei trei copii.

x D. V. Trandafir, cizmar din Bul. Ferdinand s'a plâns că o chelnăreasă dela hotel Bejan, l-a jefuit de bani.

x Croitorul d. Vanis a reclamat că necunoscuţi au pătruns cu chei false în atelierul său, furînd hainele clienţilor lui.

x Femeia Leia Marcu din Str. Cucu 16 şi d. V. Ciocan din Str. V. Conta, au reclamat că din casă, li s'au furat bani şi haine.

x D-na Maria Scobai din Str. Ciurchi, a reclamat că o copilă a ei de 4 ani s'a plâns părinţilor că un unchi ar fi încercat să o violeze.

Mama a cerut o anchetă, care a şi fost instituită.

x D. Const. Căpriţă s'a plâns poliţiei că necunoscuţi făcători de rele, au furat dela via d-sale din Bucium mai multe cazane. Sunt bănuiţi nişte ţigani care şi-au aşezat corturile prin apropiere. D. comisar Epure dela biroul judiciar a început cercetările.

x ACCIDENT.—Tânărul Mihai Tirigeanu din str. Păcurari 111, pe când se primbla ieri cu bicicleta, a dat peste copilul locuitorului David Sechter din str. Cost. Negri No. 6 provocându-i leziuni.

x Primim reclamaţiuni contra felului cum se respectă programul la Cinema-Elysée. Pe afiş se anunţă filme care, apoi, nu sunt proectate,— iar vizitatorii rămîn astfel păcăliţi.

x **Cazul dela „Eternitatea"**. D. ajutor de primar Horga, ne roagă să desminţim reportajul apărut într'un ziar de dimineaţă, privitor la „afacerile" ce s'ar face la cimitirul Eternitatea.

Intregul caz se reduce la o aprobare pe care primăria a dat-o doamnei Demetra Dr. Savini de a ceda unui domn I. Georgescu un loc de mormânt de la clasa întâi, cu toată lucrarea de cavou executată.

Dealtfel primăria va da şi un comunicat oficial, pentru lămurirea opiniei publice.

x Vom publica în curând o foarte interesantă anchetă, în legătură cu desfiinţarea caselor de toleranţă.

x Comitetul şcoalei *„Reuniunea Femeilor Israelite"* aduce mulţumirile sale publicului care a dat concursul său chetei din ziua de 14 August.

Rezultatul acestei chete a fost de 27.563 lei. Rezultat modest în raport cu alţi ani, dar care pe aceste vremuri de grea criză, e totuşi satisfăcător.

De asemenea, comitetul exprimă călduroasele sale mulţumiri, comisiunilor cari au depus tot zelul, pentru a cheta suma de mai sus.

x Astă seară are loc şedinţa publică a cenaclului „Voinţa" în localul din str. Păcurari 35.

x La gimnaziul din Tg. Frumos sunt vacante 4 burse a câte 4000 lei. Concursul pentru obţinerea lor, se va ţine la 1 Septembre.

x *Congres ştiinţific*— Intre 4 şi 10 Septembre, va avea loc la Padua (Italia) congresul internaţional de zoologie.

Specialiştii romîni vor fi reprezintaţi prin profesorul ieşan d. Ion Borcea, fost ministru.

x **Reprezentaţia Aşchenazi.** —Am anunţat că apreciatul actor evreu va apare Vineri seara din nou la lumina rampei, dând o singură reprezentaţie. Intâlnind un redactor al nostru, artistul i-a spus.

— Mă străduesc să pregătesc ieşenilor câteva ore de râs. Vreau să-i fac să uite de criză, de fisc, de falimente, de datorii, de soacre..

Şi d. Aşchenazi se va ţine de cuvânt.

x *Comunitatea occidentală.* — Comitetul de acţiune pentru formarea unei Comunităţi Occidentale în localitate, a organizat pentru ziua de eri două întruniri publice, care au avut loc, prima la Sinagoga Mare din Podul Roş, iar a doua după amează, în grădina Pomul Verde.

Au vorbit d-nii: Vili Löbel, Jacques Calmanovici, P. Lazăr, Bachman, Bembasat, Iţicovici şi Avocat A. Dumbravă.

Oratorii au protestat în contra intenţiunei de a li se stânjeni acţiunea şi au arătat pe larg, posibilităţile de existenţă ale unei Comunităţi Occidentale, bazată pe legea Vlad.

Ambele întruniri au decurs în linişte, cu excepţiunea unor incidente izolate, din grădina Pomul Verde, care însă au fost imediat aplanate.

x Un ordin al Ministerului de finanţe, anunţă Administraţia Financiară locală, că până la întocmirea de către Minister a unor registre tip, pentru toate depozitele cu produse petrolifere denaturate şi nedenaturate, aflate în judeţul şi oraşul Iaşi, să fie vizate de către Administraţia Financiară actualele registre pe care le posedă depozitele şi în care trebuie să fie trecute, toate stocurile de mărfuri aflătoare în acele depozite.

x La ministerul sănătăţii, o comisiune specială lucrează la întocmirea regulamentului pentru punerea în aplicare a nouei legi sanitare.

x Pentru astăzi, era vorba să vie în localitate Dl. Liviu Rebreanu directorul general al „Educaţiei Poporului", ca să procedeze la instalarea consiliului de ad-ţie al teatrului ieşan.

Nesosind,—d-l Ionel Teodoreanu directorul teatrului a telegrafiat „Educaţiei" în senzul, că orice întârziere de constituire a consiliului care are de rezolvit o sumedenie de chestiuni importante, periclitează bunul mers al instituţiei.

Se aşteaptă un răspuns dela centu...

x D. dr. Bulău medicul şef al oraşului, a sosit ieri în localitate.

x In urma măsurilor luate de către dl. ajutor de primar Colcea, întreaga instalaţie de apă din interiorul abatorului Comunal, a fost revizuită şi pusă în concordanţă cu cerinţele actuale ale acestei instituţii.

Cu această ocaziune, s'a instalat conducta cu apă şi în paviolionul de tăiere a porcilor unde lipsea cu desvârşire.

Muştele sunt nişte odioase purtătoare de microbi, cari trăesc şi se hrănesc pe locurile cele mai respingătoare. Iar când acestea se preumblă pe alimentele voastre picioarele lor păroase depun germenii maladiilor de cele mai multe ori mortale. Apăraţi-vă familia. Pulverizaţi cu Flit.

Flit distruge muştele, ţânţarii, puricii, moliile, furnicile, gândacii, ploşniţele... şi distruge şi ouăle lor. Nu prezintă nici un pericol. Nu pătează.

Nu confundaţi Flit cu alte insecticide. Bidonul galben - banderola neagră.

Exclusivitatea generala DROGHERIA STANDARD. Bucureşti Strada Zorilor No. 2

FLIT

Omoară mai repede

Reducere de preţ, Incepând de azi, am redus preţul renumitului

UNTDELEMN „FLOR EXTRA"

care este superior untdelemnurilor străine

La Lei 36 litru

şi se vinde *numai* la depozitul nostru

ZIMMER & Co. S. A. R. *Iaşi, str. Ştefan cel Mare 18*

PENTRU DINTI ALBI SI O GURA SANATOASA!

Cele mai multe săpunuri de dinţi curăţă dinţii. Dar nici unul însă nu poate curăţă aşa de bine cum o face Săpunul de dinţi Erasmic! Săpunul de dinţi Erasmic produce o albeaţă şi un luciu de mărgăritar de foarte lungă durată! Aroma-i delicioasă şi răcoritoare lasă gura sănătoasă şi plină de vlagă.

SAPUNUL DE DINTI ERASMIC

Reprezentanţa Generală Pentru România:
PARFUMERIA ELITEI ENGROS
Bucureşti, IV., str. Labirint, 54

ERASMIC COMPANY LTD., LONDON, ENGLAND

N°ED 88A. 074R

Elevi de liceu

(clasa I—IV) se primesc în pensiune şi cu meditaţie la toate materiile. Se oferă o hrană de prima calitate şi o educaţie ireproşabilă. In casă se vorbeşte româna, germana şi franceza şi se află o foarte bogată bibliotecă ştiinţifică şi literară. Elevul va fi zilnic la perfecţie preparat la toate materiile de liceu de către casnicii ce sunt universitari eminenţi şi pedagogi dovediţi. Prosperarea fizică şi succese strălucite sunt astfel asigurate. Acest sistem întrece orice din domeniul de educaţie intelectuală necesară unui tânăr pentru viitor. A se adresa: Birou de urmărire, Iaşi, strada Lăpuşneanu No. 35 în curte.

DE VÂNZARE şi *de închiriat* în str. Muzelor No. 18, casă mare, renovată, cu apă, canal, lumină electrică, 12 încăperi, antrete, pivniţă, atenanse. Pentru condiţiuni, a se adresa la D-na Ghiulea str. Bărboi 6, zilnic între orele 8—12 dimineaţa.

DORMITOR de ocazie, modern, în bună stare, se caută.
A se adresa la ziar sub Tr.

ECOURI

x Cel mai sigur şi mai rentabil plasament se face actualmente prin cumpărări de efecte româneşti în condiţiunile cele mai avantajoase la BANCA EMANOIL MARCOVICI, Iaşi, str. Ştefan ce Mare 15.

x *Doctorul Emil Hoffmann, medic radiolog, reîntorcându-se în localitate, şi-a reluat consultaţiile. Institutul de Radiologie, strada Vasile Conta 26 (casa General Dr. Sava Goiu).*

x Cele mai noui modele s'au adus la *atelierul practic* al D-nei Pora, de pe lângă şcoala „ORT" str. Mârzescu 26.

x D-nul **Dr. P. Zosin**, urmând a fi ocupat seara, consultă zilnic după amează, în *strada Armeană No. 15, dela 2 la 4.*

x BĂTĂTURI, MONTURI la picioare, atât de supărătoare în timpul verei, se vindecă întrebuinţând **„Coridina Werner"**.

✚

Familiile: prof. I. I. Raianu, prof. Valeriu Buţureanu, Gh. Boroş şi Tasia Raianu, anunţă rudelor şi cunoscuţilor adormirea mamei lor

Elisabeta I. Raianu

Inmormântarea va avea loc Marţi 20 August la orele 10 dim. la cimitirul Eternitatea, unde se află depuse rămăşiţele pământeşti.

Ştiţi Dvs. ce este aspirina?

Mulţi vor răspunde: Aspirina este praful sau tableta contra durerilor de cap! Această presupunere este însă greşită căci nu oricare mijloc contra durerilor de cap este Aspirina. Aspirina veritabilă alină nu numai durerile de cap, dar are şi o acţiune binefăcătoare la bolile din răceală, reumatism, dureri de dinţi. Aspirina veritabilă se obţine numai în ambalajul original cu crucea BAYER şi banderola verde-albă-roşie. Afară de aceasta fiecare tabletă, poartă Crucea BAYER. Toate tabletele şi prafurile în alte ambalagii, oferite ca aspirină, sunt imitaţii, care au de multe ori un efect vătămător. Luaţi totdeauna seama la crucea BAYER, căci numai ea prezintă garanţie pentru puritate şi bună calitate.

ULTIMA ORĂ

VREME DE IARNĂ
în Germania şi în munţii noştri

Berlin 18.— In toată Germania timpul este foarte rău şi friguros. Din cauza furtunii, navigaţia a devenit dificilă în Marea Nordului.

Ploile se prelungesc ca în vreme de iarnă târzie, iar rîurile Vesa şi Elba au revărsat în câteva puncte.

In Reisengebirge şi în Alpi s'au aşternut mari cantităţi de zăpadă.

*

Ploeşti 18.—Din Predeal se anunţă că în regiunea muntoasă domneşte un frig neobişnuit. Masivul Bucegilor este complet albit de zăpadă.

GRAVĂ ACUZAŢIE CONTRA LIBERALILOR
CĂ AU COMPLOTAT CU O PUTERE STRĂINĂ IMPOTRIVA REGELUI

Ziarul „Cuvîntul" aduce o explicaţie nouă şi senzaţională, în privinţa atitudinii semeţe faţă de regele Carol, pe care d-nii Vintilă Brătianu şi Duca au afişat-o în momentul când regele a venit în ţară şi a fost proclamat de parlament.

„Cuvântul" afirmă că şefii liberali primiseră asigurări din partea unei mari puteri străine, că ea va interveni ca să paralizeze orce încercare de restauraţie, aşa cum s'a procedat contra lui Carol de Habsburg când a venit în Ungaria.

In preajma reîntoarcerii regelui nostru, d. Duca pregătise să plece în străinătate, ca să intervie la guvernul ţării respective, pentru împiedicarea restauraţiei. Dar l-au surprins evenimentele.

Şefii liberali declarau că nu recunosc „aventura", fiindcă aşteptau intervenţia statului străin. Dar intervenţia nu s'a produs; şi după câteva zile de aşteptare zădarnică şi de convulsiuni disperate, şefii liberali au hotărât să schimbe atitudinea şi au cerut cunoscutele audienţe la Palat.

INCĂIERARE SÂNGEROASĂ LA BÂRLAD
INTRE GUVERNAMENTALI ŞI AVERESCANI

Bârlad 18.— Cu prilejul campaniei electorale pentru comună, o întrunire a fost convocată ieri de partidul averescan.

La un moment dat, au năvălit în sală agenţi naţional-ţărănişti, care au provocat un scandal enorm.

S'a iscat o violentă încăierare cu care prilej agentul Merenţă a lovit cu cuţitul pe agentul Spulber. Poliţi a împrăştiat pe turbulenţii.

Fruntaşii averescani au trimis regelui şi guvernului, telegrame de protestare.

Ştiri din Capitală

Bucureşti 18.— Voevodul Mihai a sosit în Capitală, venind dela Sinaia. Apoi, împreună cu M. S. Elena, a plecat la Constanţa, pentru a lua reşedinţă la Mamaia.

— Ieri fiind ziua onomastică a I. P. S. S. patriarhului Miron, un te-deum s'a oficiat la patriarhie. Inaltul prelat, care se află la Dragoslavele, a primit numeroase telegrame de felicitare.

— D. Manin soseşte azi în Capitală. Probabil va prezida un consiliu de miniştri.

— D. Vintilă Brăteanu se va înapoia din streinătate zile'e acestea şi va sosi în Capitală la 25 August.

— D-nii miniştri Madgearu şi Pompiliu Ioaniţescu vor vizita astăzi Antrepozitele Filaret, distruse de incendiu.

Câţiva importatori au cerut ministerului de finanţe despăgubiri pentru mărfurile care le-au fost distruse la Filaret şi la Galaţi.

Persia colaborează cu turcii
împotriva Kurzilor

Stambul 18 — Din sursă persană se anunţă că trupe regulate ale Persiei au angajat violente lupte împotriva Kurzilor, care au atacat pe teren 300 morţi. Persanii au pierdut 40 oameni.

Această ştire despre o colaborare a Persiei cu Turcia, a făcut o bună impresie în cercurile turceşti.

*

Kurzii au atacat pe turci la Bacburon, dar au fost respinşi, lăsâed pe teren 60 morţi şi răniţi.

x *Excursionişti! Nu porniţi la drum fără* **„Formyl".**
Depozit: Farmacia Pollak, str. Ştefan cel Mare.

EXCURSIONIŞTII IEŞENI
IN VIZITĂ IN ITALIA

Roma 18.— Ieri a sosit un grup de excursionişti, sub auspicile societăţii „Amicii Italiei" din Iaşi. Vizitatorii vor depune astăzi o coroană pe mormântul Eroului Necunoscut, iar mâne vor pleca la Napole.

Două avioane din Cluj
au aterisat forţat

Constanţa 18. — Două avioane din Cluj care erau în zbor spre Constanţa, au fost silite să aterizeze la Satul Nou, lângă Medjidia. La ambele aparate s'au defectat motoarele. S'au trimis ajutoare din Constanţa.

O concubină părăsită
îşi înjunghie amantul

Bucureşti 18.— F[illegible]n drina Popescu d[illegible] Marinescu 3, trăia de [illegible]ani de zile în concubinaj cu d. Ion Rădulescu, şef de birou la S. T. B.

In ultimul timp, Rădulescu şi-a manifestat intenţia de a-şi părăsi concubina, lăsând-o în neagră mizerie, cu trei copii.

Intâlnindu-l ieri pe stradă, Alexandrina a împlântat un cuţit în spatele lui Rădulescu; apoi s'a predat poliţiei. Victima, in stare disperată, se afla la spitalul Filantropia.

Paralizia infantilă în Capitală
a fost adusă din Dobrogea

Bucureşti 18. — Am anunţat că în Capitală a izbucnit paralizia infantilă, declarându-se şase cazuri, dintre care trei mortale.

Făcându-se cercetări, s'a stabilit că microbul boalei a fost adus din Dobrogea. Un domn din Silistra, cu un copil bolnav, a sosit la Bucureşti şi a descins la hotel „English".

Puţin timp după aceia s'au declarat în cartier cinci cazuri de boală. S'au luat măsuri urgente pentru combaterea boalei.

La ce se reduce
„eroarea de calcul"
cu prilejul cumpărării moşiei Zorleni

D. I. Botez, şeful serviciului agricol dela Directoratal s'a întors dela Zorleni-Tutova, unde a cercetat situaţiunea moşiei care a fost cumpărată dela ex-regina Elisabeta.

Din procesul verbal de luare în primire a moşiei Zorleni, s'a constatat că din cauza unei greşeli de calcul, fostele domenii regale au fost evaluate cu mai mult jumătate milion lei.

Terenul de sub clădiri şi acareturi precum şi curţile, care a fost valorificat la 3.500 lei ha, a fost socotit la cele 17 ha de asemenea teren cu *59,500* lei, astfel că în loc de 59,500 lei, s'a plătit pentru aceste 17 ha, suma de 595,000 lei, adecă mai mult cu jumătate milion lei.

Despre acest fapt a fost înştiinţat ministerul agriculturei.

Pasagerii de pe „Tahiti"
au fost salvaţi

Londra 18.—Din Wellington se anunţă că pasagerii de pe transatlanticul „Tahiti" au fost luaţi pe bordul vasului „Ventila". Transatlanticul a fost abandonat.

INFORMAŢIUNI

x Un distins parlamentar care l-a văzut de curând pe d. Maniu, ne face următoarea indiscreţie:

Reprezintanţii finanţei străine, cu care se tratează înfiinţarea Creditului Agricol şi cu care s'au realizat diverse concesiuni, au făcut rugăminte suveranului ca actualul guvern să rămâie în funcţiune până la tranşarea chestiunilor financiare în curs. In asemenea împrejurări, guvernul speră că se va putea menţine până la primăvară.

In ce priveşte amânarea Incoronării, ea se datoreşte faptului că formalităţile de anulare a divorsului regal necesită mult timp. Data încoronării încă n'a fost fixată.

x Consiliul general de higienă a decis ca în cursul lunei Septembrie, să încadreze pe loc 30 de inspectori generali sanitari.

Ei vor fi recrutaţi dintre medicii cei mai merituoşi ai instituţiilor sanitare din ţară.

x D. dr. Bulău medicul şef al oraşului, a primit delegaţie din partea ministerului sănătăţii ca să viziteze expoziţia de higienă şi combaterea bolilor sociale din Dresda (Germania). D-sa va rămâne acolo 12 zile şi va întocmi un raport amănunţit asupra tuturor chestiunelor referitoare la higiena şi salubritatea urbană. Deasemenea d. dr. Bulău va studia şi materialul documentar privitor la combaterea bolilor sociale din alte ţări.

x *Ajutorarea sătenilor sinistraţi.* D. M. Jakotă, preşedintele delegaţiunei permanente judeţene, a fost ieri la Horleşti, unde se ştie că un incendiu a distrus recolta locuitorilor.

D-sa a luat măsuri pentru ajutorarea sinistraţilor.

Astăzi după amiază d. preşedinte Jakotă a plecat la Buznea, pentru a lua măsuri de desdăunare a sătenilor de acolo, a căror bucate au fost deasemenea mistuite de foc.

x Astăzi dimineaţa, cu ocazia unei inspecţiuni prin pieţele publice, d-l ajutor de primar Colcea, a confiscat o însemnată cantitate de pâine de la brutăria Herţanu din strada Vasile Conta, care avea, lipsă la cântar.

In caz de recidivă, brutăria de mai sus va fi închisă.

x Ministerul sănătăţii a numit ca membrii în comisia administrativă care va face numiri şi confirmări, în legătură cu prevederile noii legi sanitare pe d-nii: Prof. Slătineanu, prof. Parhon şi dr. Cândea medic dela spitalul din Temişoara.

Comisiunea îşi va începe lucrările la 1 Septembrie, în localul ministerului sănătăţii.

x Directoratul a fost informat de către preotul şi învăţătorul de la Dolhascn-Baia, că o mare agitaţie s'a născut printre sătenii din acea comună, din cauza măsurilor abuzive luate de prefectura judeţului respectiv, în ceace priveşte parcelarea moşiei făcută în mod samavolnic, şi împărţirea pământului la săteni.

S'a dispus facerea unei anchete.

x **Difterie.**—Ieri şi astăzi s'au declarat în localitate două noi cazuri de difterie. Unul în str. Ciurchi No. 92 unde s'a îmbolnăvit un copil de 11 ani al d-lui Morţilă; şi altul în str. Gârlei No. 7 unde s'a îmbolnăvit fetiţa Elvira Venturini în vârstă de 3 ani şi jum.

In afară de desinfectarea caselor şi izolarea bolnavilor, d. dr. Bulău a dispus vaccinarea preventivă a copiilor dimprejurul locului unde s'au declarat cazurile de boală.

Situaţia celorlalte epidemii este staţionară. Nu s'a mai produs nici un caz de febră tifoidă din ziua de 16 crt. şi de scarlatină din 14 crt.

x *Dela clubul averescan*—Sâmbătă seara a avut loc întrunirea săptămânală a averescanilor ieşeni în clubul din str. Ştefan cel Mare.

La deschiderea întrunirei d. Meissner a cetit vreo 20 noi cereri de înscriere între care şi al d-nei Elena Serbescu. D. Const. Meissner a făcut apoi un interesant expozeu politic.

Au mai vorbit d-nii prof. Florin Sion, Mircea Sion, Avram Herşcovici şi Garoafă, salutând pe noui muncitori şi meseriaşi înscrişi.

CIOCNIRI SÂNGEROASE
ÎN GERMANIA

Berlin 18.— Ieri s'au produs ciocniri între comunişti şi naţionalişti. Sânt opt răniţi.

In aceleaşi împrejurări au căzut la Steglitz 14 răniţi. Poliţia a operat 40 arestări.

Accident de automobil
lîngă Constanţa

Constanţa 18—Pe şoseaua Constanţa-Mangalia, s'a întâmplat un accident de automobil, în următoarele împrejurări:

Şoferul I. Molmianu, cu automobilul 915-Constanţa, a cedat volanul pasagerului D. Economu. In câteva clipe maşina s'a răsturnat în şanţ. Sânt cinci răniţi.

Ceartă între fabrici de bere
Bere suspectă trimisă la analiză

Acum câteva zile, din ordinul d-lui dr. Cădere, medicul circ. a cincea, s'au trimis câteva sticle de bere marca „Beresa" la Institutul chimic, care a stabilit că berea este improprie pentru băut.

In urma acestei constatări, serviciul sanitar a dispus să se ridice pentru examinare noui probe dela depozitul general din localitate, al d-lui Beniaminovici din str. Păcurari No. 93.

Pe de altă parte serviciul sanitar a dispus să se ridice probe de bere şi la centrala din Cernăuţi.

Dacă se va constata într'adevăr că berea nu este bună de băut, ea va fi confiscată, iar directorii fabricei şi depozitarul, daţi în judecată.

*

In afară de aceasta, autorităţile cercetează un denunţ impotriva fabricei „Beresa" prin care ea este acuzată că întrebuinţează sticle cu emblema fabricei „Zimbru". Cazul se prezintă astfel.

Intre fabricile „Beresa" şi „Zimbru" există de mult timp o înţelegere, ca ambele fabrici să poată folosi sticlele în mod reciproc.

Intervenind însă o neînţelegere, serviciul sanitar a dispus ca în termen de 7 zile fiecare fabrică să întrebuinţeze numai sticlele ei.

Dar termenul a trecut fără ca fabrica Beresa să se supuie.

S'au luat măsuri ca situaţia aceasta să înceteze.

m. sv.

DOCTORUL
R. DAMSKER
str. Ghica-Vodă No. 44-46
consultă zilnic
MEDICINĂ INTERNA
SIFILIS şi
GENITO-URINARE
între orele 8-11 a. m. şi 3-7 p. m.
Diathermie şi băi de lumină.

Epitropia Generală
a Casei Spitalelor şi Ospiciilor
Sf. Spiridon din Iaşi

Face cunoscut, că în ziua de 30 August a. c., ora 11 a. m., va ţine licitaţie publică, cu oferte închise, în cancelaria acestei Epitropii din Iaşi strada I. C. Brăteanu No. 144, pentru darea în intreprindere a lucrărilor de refacere a cheiurilor de piatră, de la Băile Slănic, Jud. Bacău.

Valoarea lucrărilor după deviz, este de 425.567 lei.

Garanţia provizorie va fi de 17.000 lei în numerar, ori efecte garantate de Stat, iar cea definitivă de 6 la sută la suma ce va rezulta la licitaţie.

Concurenţii vor trebui să prezinte acte sau certificate autentice emanate de autorităţi publice, că au executat lucrări similare, în conformitate cu condiţiunile generale pentru întreprinderi de lucrări publice.

Dispoziţiunile art. 88—110 din legea contabilităţei publice vor fi aplicabile la licitaţie.

Devizul lucrărilor, condiţiunile speciale şi condiţiunile generale, pentru întreprinderi de lucrări publice, se pot vedea în orice zi de lucru la Serviciul Tecnic al Casei.

x *Inainte de a pleca la băi sau la ţară, abonaţi-vă la ziarul „Opinia". Abonament lunar Lei 100.*

ORA 3

GUVERNUL TITULESCU
va lucra cu actualul parlament
Intrevederea Duca-Argetoianu

Bucureşti 18.—Ieri a avut loc anunţata întrevedere între d-nii Duca şi Argetoianu. Din câte s'a putut afla, reiese că d. Duca înţelege a sta în completă rezervă, aşteptând înapoierea d-lui Vintilă Brătianu în ţară.

Numai după aceia se va lămuri definitiv problema şefiei partidului şi se vor lua hotărâri în ce priveşte atitudinea politică.

*

Fruntaşii liberali sînt foarte îngrijoraţi de soarta partidului, întrucât se întăreşte zvonul că, într'un timp scurt, d. Titulescu va alcătui un guvern de concentrare sau de personalităţi.

D. Titulescu a comunicat însă că are intenţia să lucreze cu actualul parlament, până la terminarea legislaturii (adecă doi ani de acum înainte).

Din programul d-lui Titulescu, se cunoaşte hotărârea de a se obţine un mare împrumut de învestiţie prin intermediul Ligii Naţiunilor; şi de a se alcătui o nouă lege electorală cu consensul tuturor partidelor.

Vizita escadrei engleze
Comandantul britanic în audienţă la Rege

Bucureşti 18. — Cele trei vase engleze de război din flota dela Malta, sosesc la Constanţa mâne dimineaţă şi vor fi salutate de d. amiral Scodrea.

Escadra este subt comanda amiralului Dawies, comandantul escadrei de distrugătoare din Mediterana. Imediat după sosirea în portul nostru, amiralul Dawies va lua trenul spre Sinaia, unde va fi primit în audienţă de Rege.

Ofiţerii engleji vor veni la Bucureşti, unde vor avea loc mari serbări în onoarea lor, ca o manifestaţiune de simpatie anglo-romînă.

ŞOMAJUL IA PROPORŢII
PE VALEA PRAHOVEI

Ploeşti 18.—In valea Prahovei continuă congedierile de lucrători în industria petroliferă. In ultimele zile au fost congediaţi peste 3.200 muncitori, care, împreună cu familiile lor, sporesc armata nefericită a şomerilor. S'a intervenit la guvern, cerându-se ajutoare grabnice.

Decorarea lui Lindbergh

Washington 18 — Celebiul aviator Charles Lindbergh a fost decorat ieri de preşedintele Hoover. Solemnitatea s'a desfăşurat la palatul prezidenţial, când preşedintele a atârnat pe pieptul lui Lindbergh o mare decoraţie militară pentru merite aviatice şi apoi l-a îmbrăţişat.

Noul pod peste Dunăre

Bucureşti 18.—Delegaţia economică a guvernului se întruneşte mâne, subt preşedinţia d-lui Maniu.

Se va examina situaţia agricolă şi chestiunea construirii noului pod peste Dunăre între România şi Jugoslavia.

Tot mâne se vor relua discuţiile în această chestiune între delegaţii români şi jugoslavi. Ei se vor întruni în şedinţă în sala de conferinţe din gara de Nord.

CATASTROFA DELA SECELEANU
şi surmenajul ceferiştilor

Bucureşti 18.— D. Manoilescu, ministrul comunicaţiilor, a cerut să i se înainteze de urgenţă un amănunţit raport asupra catastrofei dela Seceleanu.

D. Manoilescu cere în special să i se indice toate datele, din care să se poată constata dacă această nenorocire, ca şi ultimele accidente de drum de fier, se datoreşte cumva muncii încordate la care a fost supus personalul ceferist.

ZECI DE ACCIDENTE MORTALE
IMTR'O SINGURĂ ZI

Paris 18.—Accidentele de circulaţie au luat la Paris proporţi alarmante. In ultimele 48 ore s'au înregistrat 34 morţi şi 23 grav răniţi.

Automobil căzut în râu

Praga 18.—Din Hohenlohe se anunţă că pe Riesengebirge, în Bohemia, un autobuz vroind să evite un alt vehicul, s'a răsturnat în râul Elba. Sânt opt morţi şi nouă răniţi.

Speculanţi de monetă în Rusia
condamnaţi la moarte

Varşovia 18. — Agenţia sovietică „Tas" anunţă că Ceka a descoperit elemente contra-revoluţionare, care acaparau mari cantităţi de monetă de argint, în scop de a determina deprecierea valutei ruseşti. Patru speculanţi au fost condamnaţi la moarte şi exeeutaţi imediat.

Pentru vopsiri fine în interior şi exterior
întrebuinţaţi numai renumitului
Uleiu de in dublu fiert marca Monopol
care este garantat pur, usucă repede şi nu lipeşte, fiind superior tuturor produsele similare; produs al fabricelor ZIMMER & Co. S. A. R. şi se vinde *numai în bidoane originale a 5, 10 şi 25 Kg.* la sucursala noastră din Iaşi **strada Ştefan cel Mare 18.**
Feriţi-vă de uleiuri falşificate fără de nici o valoare.

Dr. Solo Schreifel
fost intern de spital
BOLI INTERNE
Boli de piele şi venerice
Consultă zilnic dela 9-12 şi 2-8
str. Anastasie Panu No. 58
(vis-a-vis de Palatul de Justiţie)

Dr. S. FICHMAN
DENTIST
Consultă tot timpul verii, făcând importante reduceri de preţuri.
Cabinetul dentar:
Str. Cuza-Vodă No. 16.
între orele 9-12 a. m. 3-7 p m.

ANUL XXVI No. 6985

3 LEI EXEMPLARUL

MERCURI 20 AUGUST 1930

ABONAMENTE
Lei 1000 . . . . pe un an
„ 500 . . . . „ 6 luni
„ 300 . . . . „ 3 „

ATELIERELE TIPOGRAFICE:
IAȘI — STR. LĂPUȘNEANU 37

OPINIA

ZIAR POLITIC COTIDIAN

BIBLIOTECA UNIVERSITĂȚII IAȘI

ANUNCIURI
se primesc la toate
AGENȚIILE DE PUBLICITATE
și la
ADMINISTRAȚIA ZIARULUI
Iași. — Strada Lăpușneanu 37

Telefoane: Redacția 391, Administrația 394, Serviciul de noapte 367

IDEI ȘI FAPTE

DICTATURA, CARE NU-I POSIBILĂ

Susținem că nici o înșirare alfabetică a tuturor oamenilor publici dela noi, nu poate oferi macar un singur nume demn de comparat cu Mussolini ori Kemal-Pașa, și că deci în țara aceasta o încercare de guvernare absolutistă ar compromite chiar de la capăt instituția dictaturei, despre care se vorbește acum atât de mult la noi. (Atâta pagubă, am zice, dacă acea încercare n'ar fi urmată de teroare și chiar vărsări de sânge).

Există însă, în apropiere de noi, un dictator care ar putea fi imitat oricând și aici. E regele Alexandru, cumnatul domnitorului nostru.

Și personalitățile de talia d-lui Iorga, precum și de alte spețe, care până azi n'au reușit să se impuie ca forțe politice indispensabile unei conduceri pseudo-democratice, caută să evidențieze, cu spume la gură, că numai o dictatură exercitată de monarh, ar putea scoate țara din greul impas în care se află. Dar, neglijând unele particularități de ordin secundar, — dictatura regelui Alexandru are o explicație puternică în conjuctura de azi a Jugoslaviei.

Fiul lui Petre Karagheorghievici, un sârb autentic, în primii ani de domnie a cercat să obție — pe baza uzanțelor... democratice — o supunere a croaților, Muntenegrului și a Dalmației, hegemoniei naționalismului sârbesc. Croații însă, nu admit macar o federalizare cu Belgradul, ci luptă înverșunat pentru autonomie. Deci (din punctul de vedere al unui monarh) era firesc, că Alexandru, văzându-și coroana și tronul amenințate, să recurgă la instalarea unui regim dictatorial.

Deși configurația României noui are o asemănare izbitoare cu cea a Jugoslaviei, în decursul celor 12 ani dela alipirea provinciilor la regatul vechi nu s'a înregistrat nicăieri nici o mișcare autonomistă serioasă. Deci la noi, și motivul acesta cade de la sine.

Dar nu numai atât.

Cei care pledează pentru investirea regelui nostru cu puteri dictatoriale, nu trebuie să uită mai întâi de toate că noul suveran *n'a avut încă timpul suficient să domnească ca monarh constituțional*

Abandonând astfel de perspective compromițătoare și periculoase, Regele va trebui să și exercite întocmai rolul definit în constituția țării, căci *destule și varite, puternice și suficiente* sunt mijloacele ce-I stau la îndemână în acest scop.

Pentru că, chiar contând pe faptul că regimul parlamentar suferă astăzi la noi de o boală grea (dar tămăduitoare); și chiar dacă s'ar inventa mii de pericole ce ar amenința existența țării,—poporul acesta nu va privi niciodată cu ochii buni și îngăduitori încercarea de a i se răpi dreptul de a participa efectiv la conducerea destinelor lui.

Și noi nutrim o convingere fermă că suveranul nu se va lăsa indus în eroare și ademenit de spusele unor oameni vanitoși și perverși, ci că va inaugura, — în loc de regim absolutist și odios, — visat de câțiva — un regim perfect constituțional și democratic, visat și dorit de po[illegible] treg!

I. L. Basarabeanu

ACTUALITĂȚI POLITICE

D. DUCA IN NEHOTĂRÂRE

IN AȘTEPTAREA D-LUI VINTILĂ BRATIANU. — UN APEL LA D. MANIU

După cât se anunță, întrevederea dintre d-nii Duca și Argetoianu n'a schimbat nimic din situația actuală a partidului liberal. Partidul rămâne în marasm; iar problema șefiei stă mai departe, încurcată.

Se credea că, în absența d-lui Vintilă Bratianu, d. Duca va da lovitura, avântându-se la șefia pe care a visat-o atâta vreme. Dar d. Duca nu întreprinde nimic; se teme de orce schimbare,... fiindcă —odată cu marile evenimente interne—s'a lovit cu capul de pragul de sus.

Incercând pulsul organizațiilor (după ce a încercat pulsul Palatului), d. Duca a înțeles, în fine, că numai numele d-lui Vintilă Bratianu mai ține închegat partidul în formațiunea veche. Odată d. Vintilă Bratianu înlăturat, organizațiile se vor zbate în nehotărâre, se vor fărimița, până se vor regrupa sub șefia d-lui George Bratianu. Iar cariera politică a d-lui Duca se va încheia astfel, brusc și fără glorie...

Nici prin nume, nici prin personalitate, nici prin trecut, d. Duca nu-i de talia omului cu prestigiu de șef, care să înlăture—cu intrigi pe partidă dublă—dinastia Bratianu, identificală cu istoria partidului liberal.

Ințelegând eșecul planurilor d-sale care au pus partidul în cumpănă mortală, d. Duca a stopat toate uneltirile, așteptând pe d. Vintilă Bratianu.

*

Dar d. Duca a schițat, totuși, un gest de umilință, cu intenții de salvare personală. A făcut să apară—în oficiosul liberal francez „Independența Română"—un apel către guvern, pentru colaborare. Liberalii trufași de până acum, implorând colaborare d-lui Maniu!

Planul este următorul: macar sub girul unor oameni care au încrederea Suveranului, d. Duca (acel care a declarat că... nu primește „aventura" restaurației!) să fie tolerat în preajma Tronului, creîndu-se astfel o stare de fapt care să-i asigure șanse viitoare de guvernare.

Admițând că lucrul s'ar îndeplini, e de văzut ce situație s'ar creia marelui partid liberal? O simplă grupare la remorca și la discreția d-lui Maniu? (cum ajunseseră averescanii la discreția lui Ionel Bratianu). Și aceasta, pentru ce? Pentru salvarea **personală** *a d-lui Duca?*

Partidul liberal ar putea juca un alt rol, mai mare și mai demn.

Dar întregul plan al d-lui Duca este îndoelnic. Pentru că nu-i destul ca d-sa să se umilească și d. Maniu să devie mărinimos. Chestiunile de guvernare (în ordinea și formațiunea cabinetelor), sunt apreciate și rezolvite de Rege...

X.

80.000 LEI

PENTRU O SĂRUTARE

Cazul s'a produs la Londra, în următoarele împrejurări interesante.

In restaurantul de elită „Excelsior-Bar" a pătruns o femeie săracă. Ea s'a furișat pe scenă și de acolo a declarat tuturor că trăește în cea mai neagră mizerie, împreună cu cei patru copii ai ei.

Chelnerii au vrut s'o dee afară. Dar Miss Jenny Play, cea mai frumoasă dintre actrițe, a fost înduioșată și venind pe scenă, a spus publicului: — „Pentru această femeie sărmană, pun o sărutare la licitație. Cine vrea să mă sărute? Incepe licitația, domnilor."

Bine înțeles, bărbații au acceptat imediat acest concurs. Și după câteva minute, sărutul a fost cumpărat cu 100 lire, adecă peste 80.000 lei, care au fost dați femeii nevoiașe. Ar fi cazul să spunem că scopul scuză mijloacele!..

IN PAG. 4-a
ULTIMA ORĂ
telegrafică și telefonică

IN AMINTIREA LUI AMUNDSEN

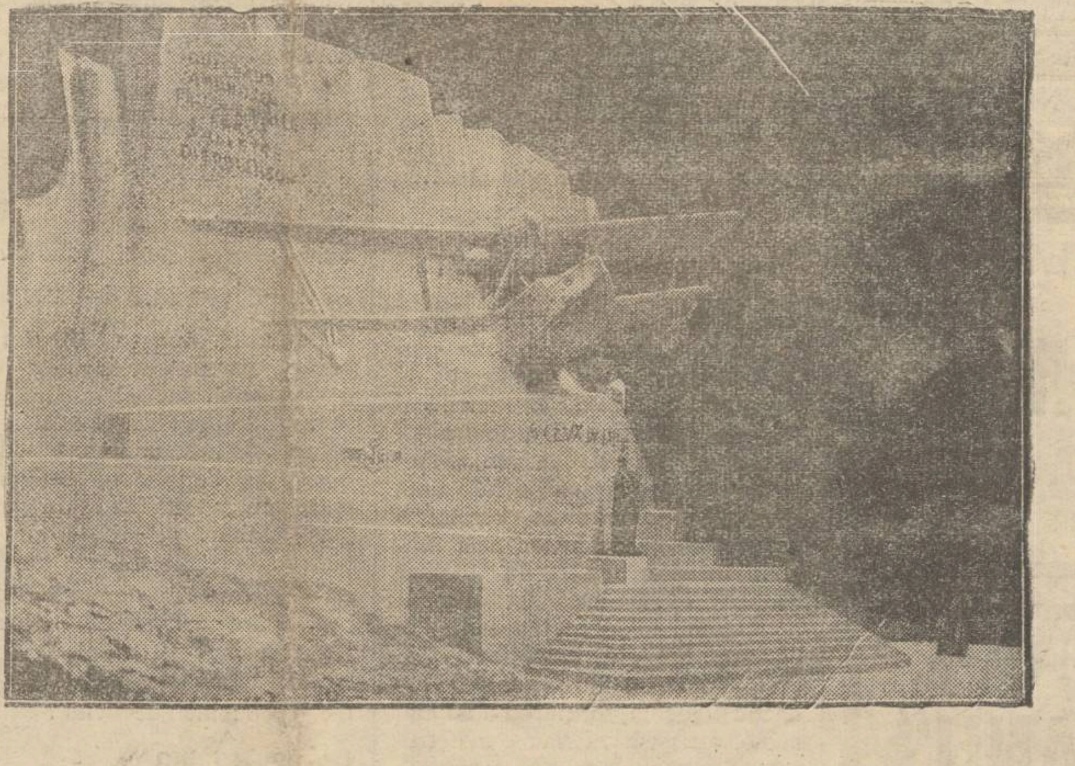

Cititorii își amintesc de tragica expediție de acum doi ani întreprinsă de Amundsen cu concursul unor aviatori franceji, pentru a salva pe generalul Nobile și tovarășii săi naufragiați în regiunile Polului Nord. Dar expediția lui Amundsen a eșuat și nimeni dintre cei plecați nu s'a mai reîntors.

In amintirea sa se ridică în prezent mărețul monument înfățișat în clișeu. Monumentul reprezintă un avion înfipt în blocuri de gheață, iar în colțul din stânga sânt scrise numele exploratorilor morți: Amundsen, Guilbaud, de Cuverville, Brazy, Valette și Diedrichson.

DIN TOATĂ LUMEA

Hindenburg și automobilul. — Președintele Germaniei este în toate un om foarte cumpătat. De aceia, și în plimbările sale cu automobilul, nu permite șoferului să meargă cu o viteză mai mare de 30 kilometrii pe ceas.

Intr'o zi însă, mareșalul Hindenburg, însoțit de un ministru, trebuea să participe la o solemnitate, la care întârziase din diferite împrejurări. In drum, președintele, conform obiceiului său, [illegible] o viteză prea [illegible] a făcut pe ministru să declare: „Dacă mergem așa încet, ajungem după solemnitate". Dar mareșalul Hindenburg nu s'a lăsat convins și a răspuns: „Prefer să venim după serbare, decât să nu mai venim niciodată! Și apoi, dacă nu permit o viteză exagerată, să crezi că n'o fac din teamă. Vreau numai să dau exemplu tuturor, că automobilul este un vehicul, și nu o sursă de nebunii primejdioase și chiar fatale. Vă rog și pe d-vs să procedați la fel"!

Tot drumul mașina a mers în tempo lent. Și bine înțeles, ei n'au întârziat la festivitate, fiindcă au fost așteptați de public și autorități. Dar această cumpătare excesivă a președintelui, îi face pe mulți să afirme că „mareșalul Hindenburg e om de modă veche". Modă veche, dar sănătoasă!..

*

Luptă cu tauri pe vapor. — Am anunțat că în ziua de Sfânta Maria au avut loc în Spania mari lupte de tauri. Cu acest prilej, s'a organizat și un spectacol unic până astăzi. O luptă de tauri s'a desfășurat pe un vapor, care a pornit în plimbare pe Marea Mediterană. Pe bordul vasului, s'a amenajat o arenă, unde au avut loc luptele în condițiuni bune.

In dosul unor grilaje puternice de sârmă, călătorii priveau cu pasiune acest spectacol oarecum național. Și desigur, ei aveau un avantaj: dacă taurii ar fi devenit agresivi, persoanele se puteau ascunde în cabine, iar luptătorii puteau sări în apă!..

*

Oamenii care nu mor!... — Titayna, scriitoarea franceză care este supranumită „regina aventurilor" și care e cea mai călătorită femeie din lume, relatează un nou și interesant fapt:

Pe o insulă din apropierea Australiei, trăește un trib ciudat de oameni. Aceștia sînt într'o stare de semi-sălbătăcie și se ocupă numai cu vînatul și pescuitul. Nu cunosc aproape nimic din progresele civilizației; totuș nu sînt canibali și nu se sfîșie între dînșii.

Dar partea interesantă este că membrii acestui trib se întitulează „oamenii care nu mor". Ei declară că au descoperit o plantă, din care se prepară elixirul vieții. Bine înțeles, nu vor să desvăluie secretul acestui elixir, așa că nimeni nu-i poate controla. Dar chiar dacă faptul ar fi adevărat, îi putem oare invidia pe oamenii care nu mor?..

*

Nuntă... fără mire! — Acest caz-record, desigur, nu se putea întâmpla decât în America.

La Detroit (Stale Unite) tînărul James Clown urma să se căsătorească cu fata Annie Wellson. Dar în ziua nunții, cînd mosafirii erau adunați și toate pregătirile erau gata, n'a venit mirele. In schimb a venit o scrisoa[illegible] partea lui, prin care a[illegible] tive profesionale putern[illegible] silit să plece. Acceptă însă căsnicia și roagă toată lumea să-l scuze și să petreacă în lipsa lui, ca și cînd el ar fi acolo. Și într'adevăr, petrecerea a continuat pînă în zori, cu dans și șampanie. Dar dacă acest mire a lipsit chiar la nuntă, ne închipuim ce va fi mai tîrziu!..

Americanii nu cred în procedeele de întinerire

Celebrul doctor Woronof a sosit în California (America), unde a început să facă propagandă pentru sistemul său de întinerire. El a organizat o serie de experiențe și ține regulat conferințe în diferite orașe. Woronof a arătat că este dispus să facă câteva operațiuni de întinerire, subt controlul medicilor americani.

Dar populația americană nu prea este convinsă de eficacitatea acestui tratament. Până acum încă nu s'a prezentat nici un client d-rului Woronof, și se pare că acesta va reveni în Europa. Inainte de a părăsi însă America, Woronof va face ultimele încercări în marele metropole Washington, Chicago și New-York, unde speră să obție mai mult succes.

„OPINIA" LITERARA ȘI ARTISTICA

Vorbe...

In amintirea lui Slavici

La schitul Brazi din județul Putna, s'a oficiat parastasul de cinci ani dela moartea lui Ion Slavici. A trecut jumătate de deceniu de când ne-a părăsit acest povestitor plin de farmec și, pentru a exprima adevărul sincer, trebuie să recunoaștem că a ajuns astăzi uitat, prea pe [illegible] uitat.

[illegible] al morților [illegible] în alte [illegible] De [illegible] de ve[illegible] pentru cele mai [illegible] dintre marile personalități dispărute. Sânt grupările „Amicii lui Zola", „amicii lui Verlaine", „amicii lui Balzac", ai lui Maupassant, Marcel Proust, etc... etc... Și acești amici întrețin vie amintirea celui defunct, organizează anual conferințe, îi publică operele, îngrijesc de mormântul și de casa unde a locuit. La noi, oficialitatea ca și particularii cultivă în această direcție nepăsarea cea mai puțin apuseană.

Și astfel, desigur, se explică pentru ce Slavici, acel Slavici căruia i s'a refuzat regulat premiul național, nu mai trăește decât în prietinia acelora care citesc nuvelele sale. O prietinie curată dar fugară, pentru cel ce a oferit unei literaturi, comori de limbă și inspirație. Aproape zilnic e serbătorit cu discursuri și șampanie câte un politician fără valoare. Mereu se tipăresc cu banii statului tot felul de publicații imunde. Iar Slavici are încă opere netipărite. Slavici doarme uitat în liniștea schitului dela Brazi. O, și dacă acest cas ar fi singurul!..

i. b.

...și fapte

Un jubileu de 250 ani

La 25 August se serbează la Paris și în toată Franța un jubileu rar. Atunci se împlinesc 250 ani de când s'a înființat Comedia Franceză. Acum un sfert de mileniu, acest teatru celebru și-a deschis porțile, fiind o continuare a trupei lui Molière. Piesa inau-

(Continuarea în pag. II-a)

La sfințirea unei biserici

Rolul femeilor în propășirea societății

La sfințirea bisericei din satul Cogeasca-Veche (jud. Iași) s'a remarcat de către cler, armată, și de către autoritea civilă, că această rară sărbătoare religioasă a îmbrăcat în acelaș timp și un aspect național. Toți au fost satisfăcuți de această constatare, care, împotriva tuturor curentelor sectare, stiliste, mărturisia cu tărie, nu prin vorbe, ci cu puterea faptei săvârșite, că biserica și azi ca și în trecut, nu e numai sanctuarul religios, ci și pavază naționalismului.

Mă miră însă faptul, dece observația n'a fost complectă? Dece nu s'au analizat mai de aproape toate elementele, care au contribuit la această fericită colaborare? Ori, poate, (îmi place să cred), ochiul bărbătesc din lipsă de deprindere,—nu din alte motive,—a lunecat a asupra curatului adevăr, că nota națională, în cea mai mare parte s'a datorit *femeilor*. De cum intri în biserică, pe lângă altele, te frapează patru perdele lucrate la fel în stil național, la tâmpla bisericii. Pe lângă valoarea lor pur artistică, căci sunt executate cu un gust ales și o răbdare uimitoare, ele sunt dovada vie a evlaviei care a îmboldit mânuțele țărăncuțelor-școlărițe (căci de ele sunt lucrate) să zorească, să adaoge în fiecare zi câte o înfloritură, umplându-le sufletul de mulțumirea creației.

Atât timp cât va exista măcar un petec din ele, vor îndeplini nu numai rolul de perdele ci și acela al unei cărți deschisă, plină de amintiri și învățături frumoase, atât pentru acele care le-au lucrat, cât și pentru fetițele care se vor ridica și de acum înainte. Indrăznesc să fac proorocirea, că emulația își va face efectul și în scurt timp biserica va deveni un muzeu artistic, de artă națională, ieșită din mâna aspră de muncă a țărancei, ceiace înainte vreme nu ne putea da decât mâna fină a domnițelor și fiicelor de boieri.

(Continuarea în pagina II-a)

S'A DESCOPERIT O INSULĂ NECUNOSCUTĂ

Din Moscova se anunță:

Acum cîteva zile vaporul spărgător de gheață „Sedow" al expediției sovietice în regiunile polare, a plecat din Noua Zemlia. Expediția a pornit să verifice afirmația făcută în anul 1924 de profesorul berlinez dr. Iosef Wiese, cum că în acel ținut trebuie să existe o insulă încă necunoscută. Această afirmație era bazată pe anumite probabilități geologice.

Vaporul „Sedow" a parcurs regiunea și într'adevăr a descoperit insula căutată, care este situată la 79 grade și 25 minute latitudine nordică și 76 grade și 10 minute longitudine vestică. Cercetătorii ruși vor face explorări și vor comunica rezultatul lor. In urmă, insula va fi botezată și înscrisă în nouile hărți geografice.

O călătorie în fugă

In Sighetul Maramureșului

Așezarea.—Instituțiile publice.—Arhiva și cadastrul. — O maestră țesătoare. — Muzeul etnografic

Din Cluj, am plecat, spre Oradea-mare, trecând prin regiunile pitorești ale Bihorului, prin munți de stânci, parcă gata de a se prăvăli; prin tuneluri scobite în peatră.

Oradea parcă ar întrece Clujul cu regularitatea perfectă a așezării și a clădirilor frumoase și dintre care unele mai ales se impun prin eleganța stilului.

Văzând acest oraș frumos, mi-am zis: *că nu fără cuvânt le pare rău Ungurilor după el ca și după Arad, oraș eminamente industrial.*

De la Oradea pornind la *Satu-Mare*, am constatat că și acest oraș face parte din cadurul celor occidentale și că are așezare foarte prielnică unei desvoltări serioase. Inoptând, am renunțat la o cercetare mai amănunțită și am preferat să trec înainte spre *Sighetul Marmației*, țelul călătoriei întreprinsă anume pentru a cunoaște Maramureșul, de unde a plecat Bogdan Dragoș, descălecătorul Moldovei.

Am stat în Sighet o zi și o noapte și am avut tot timpul să constat că, deși orașul nu e mare dar are tot ce-i trebuește ca desvoltare, fiind așezat pe frumoasa apă a Tisei, limpede ca cristalul în acea parte de sus; iar înspre nord-est are un brîu larg al munților înpăduriți cu brazi și presărați cu sate dese prin văi și culmile dealurilor.

Orașul Sighet va fi având o populație cam de vre-o 15,000 locuitori, străzi largi, biserici frumoase ale cultului romăno și greco-catolic, iar cel ortodox are o capelă hărăzită de enoriașii celui greco-catolic.

In afară de patru biserici, are ca instituții culturale un liceu de băeți și altul de fete, școală normală de băeți și alta de fete, o școală de meserii — de ucinici, cum o numesc acolor, — școli primare suficiente și două grădini de copii, toate cu clădirile lor proprii, ca și Prefctura, Ad-ția financiară, Tribunalul ce-i un palat enorm. In afară de toate acestea, mai este un spital încăpător pentru cieci zeci de paturi și un spital psihatric cu instalațiile moderne.

Ceia ce m'a surprins, e faptul că pe lângă arhiva județului se găsește așezat cadastrul în cea mai perfectă orânduială, cu documente încă de pe la 1300 privitoare la proprietățile și titlurile familiilor din acea parte a țării, cum bună oară: Iuga, Negri, Stroian, Șarban și câte altele, cu acte numeroase și scrise în bună parte latinește. Arhivar este protopopul Greco-Catolic, D-l Ion Bârlea, un energic luptător pentru neam și țară, profesor la liceu și condu-

(Continuarea în pagina II-a)

BANCA EMANOIL MARCOVICI

IAŞI, Strada Ştefan cel Mare No. 15

PRIMEŞTE DEPOZITE SPRE FRUCTIFICARE
ELIBEREAZĂ CARNETE DE ECONOMIE
FACE TOATE OPERAŢIUNILE DE BANCĂ,
AVÂND LEGĂTURI ŞI CORESPONDENŢI IN
INTREAGA ŢARĂ ŞI STRĂINĂTATE
CUMPĂRĂ ŞI VINDE TITLURI ŞI EFECTE IN
CONDIŢIUNILE CELE MAI AVANTAJOASE

„OPINIA"
LITERARA ŞI ARTISTICĂ
(Continuarea din pagina I-a)

gurală a fost „Phaedra" a lui Racine, care s'a jucat împreună cu comedia lui Chapelles „Les carosses d'Orléans".

An cu an Comedia Franceză a progresat mult, ajungând astăzi prima scenă a Franţei şi una din cele mai renumite din toată lumea. In galeria de tablouri a teatrului, se găsesc portretele în mărime naturală ale lui Danton, Zola, Hugo, Gounod, Halévy, Lemaître, E. de Goucourt, Antoine, Ohnet, Dumas, Pailleron, Augier, Renan, Paul Bourget, Claretie, Feuillet şi alţii.

In vederea acestui jubileu excepţional, se fac pregătiri deosebite. Serbările comemorative vor avea un caracter cu totul grandios.

In plină viteză...

Scriitorul francez Charles Derennes era un automobilist pasionat. Placerea sa cea mai mare era să conducă maşina într'o viteză nebună. Odată, împreună cu primarul din Capbreton, scriitorul a plecat cu automobilul spre Biarritz. Maşina zbura pe şosea, cu o iuţeală teribilă.

— Dar bine, domnule Derennes—îndrăzni primarul—mergem prea repede.

— Ţi-e frică? Atunci fă celace fac şi eu: închide ochii!

Un nou roman

a scris Erich Maria Remarque, autorul celebrei cărţi „Pe frontul de West, nimic nou". Romanul poarte titlul „Kamerad" şi pe cât se anunţă, acţiunea lui ar fi în legătura tot cu epoca războiului.

Imediat ce s'a aflat faptul, Remarque a fost pur şi simplu asaltat de editori. El a fost copleşit de oferte foarte copioase. Remarque a vândut pe preţ excepţional dreptul de publicare şi de filmare a noului său roman.

Deasemenea a primit o sumă importantă din partea ziarului „Daily Mail", care va publica romanul în traducere engleză.

Concurenţă...

— Iată, Ionel, ai căpătat un frăţior.

— Ah! papa; e ceva teribil! De[illegible] vii pe pământ, în[illegible] şi iveşte concurenţa...

CONDIŢIUNILE DE ADMITERE
LA CONSERVATORUL DE MUZICA ŞI ARTA DRAMATICA DIN IAŞI

Inscrierile elevilor noi şi *reînscrierile* elevilor vechi încep în ziua de 25 *August şi continuă până la 10 Septembrie.*

Acei cari doresc a se înscrie pentru examenele de admitere, trebue să prezinte următoarele acte:

1. *Certificatul de studii*: a) Pentru Artă Dramatică absolvirea cursului inferior de liceu, cel puţin; Idem pentru clasele de „canto".

b) Pentru cei ce doresc a deveni profesori de muzică la şcolile secundare, *absolvirea liceului.*

c) Toţi ceilalţi cari doresc a urma diferite instrumente: Piano, Violină, V-cello, Trompetă, Flaut, etc., cel puţin absolvirea cursului primar.

N. B. Elevii cari doresc a deveni profesori de muzică, dar care în prezent nu au decât patru clase de liceu sau chiar mai puţin şi fiind elevi la liceu sau dau în particular examenele liciale, pot fi înscrişi la cursul de „Teorie şi Solfegii", rămânând ca în interesul lor, paralel cu studiile Conservatorului, să-şi facă şi liceul complect.

2) Extractul de naştere, 3) Certificat medical, 4) Cert. de naţionalitate, 5) Cert. de bună purtare.

Taxa de înscriere şi examinare la: Piano, Violină, Canto şi Artă Dramatică—150 lei. La celelalte cursuri—100 lei.

Taxa de reînscriere, elevii vechi, la toate cursurile 100 lei, plus taxele de frequenţă, Eforie pe jumătate, plus taxa de Bibliotecă şi stricăciuni (în întregime) precum şi taxa de întreţinerea instrumentelor.

Examenele de admitere vor începe la 20 Septembrie, în ordinea ce se va anunţa la timp, şi vor consta din:

La instrumente: Piano, Violină, V-cello, Flaut, Trompetă, etc. din materia pe care o are pregătită fiecare candidat în raport cu vârsta.

La „Teorie şi Solfegii", candidaţii trebue să cunoască notaţia muzicală, — în mod sumar, — solfegiu şi să poată distinge, pe cât se poate, sunetele.

La Canto elevii vor fi puşi să intoneze câteva game succesive, pentru a se aprecia calitatea şi amploarea vocii.

La Arta Dramatică din recitarea a câtorva poezii şi o lectură estetică-expresivă, la prima vedere.

Elevii cari se înscriu pentru instrumente trebue să se înscrie şi la cursul „Teorie şi Solfegii". Idem elevii care se înscriu la cursul de Canto.

Limita de vârstă: La instrumentele: Piano, Violină, V-cello, dela 10—14 ani. Pentru C-basso şi toate instrumentele de suflat 14—18 ani.

Pentru canto: elevele 17 ani şi elevii 18 ani.

Pentru Artă Dramatică: 17 ani elevele şi 18 ani elevii.

Elevii care doresc a obţine loc la cămin, odată cu cererea de reînscriere, vor prezenta şi cererea de adm. în cămin cu cert. de pauperitate din acest an, vizat de Ad. F.

ASORTIMENT COMPLECT
DE
ANVELOPE DUNLOP
la MOLDOVA COMERCIALĂ S. A.
Strada Lăpuşneanu No. 38

LICEUL DE FETE
„M. KOGĂLNICEANU"
Şcoală particulară cu drept de publicitate.
Curs liceal complect cu 7 clase.
IŞAI, — Strada Căpitan Păun No. 8
Inscrierile şi reînscrierile se fac în fiecare zi între orele 9—12 a. m. şi 4—6 p. m.
Pentru clasa I-a nu se dă examen de admitere.
Elevele şcolii trebuiesc să se reînscrie până la 25 August, *dela care dată locurile nu mai sunt rezervate.*

Biroul de arhitectură şi construcţii
Ing. Lascar Goldenberg
şi Hugo Nach[illegible]
Iaşi, str. Lăpuşneanu No. 40
Proectează şi execută în antrepriză şi regie:
Vile, case de raport, transformări, lucrări în beton armat.
Proect şi deviz gratuit.

Rolul femeilor
în propăşirea societăţii
(Continuare din pag. I-a)

Afară de aceste frumoase perdele, valul acela nesfârşit de costume naţionale, fie femeieşti sau bărbăteşti, împodobite în frumoase şi variate feluri dădeau în adevăr aspectul unui 10 Maiu, sau primirea veselă a luptătorilor ce se întorc dela război. Incepând cu d-na inginer Ţinţu, proprietăreasa şi urmaşa neuitatului boier moldovean Lepădatu, urmând apoi cu d-na preot Popovici, întreg corpul didactic femenin, tot norodul adunat acolo, au găsit că haină mai frumoasă şi mai scumpă pentru acea zi, nu poate fi *decât costumul naţional.*

S'a trecut de asemeni cu vederea truda tuturor gospodinelor pentru a ospăta, cât mai bine, pe oaspeţii de toate categoriile, veniţi dela cine ştie ce depărtări, înfruntând oboseala şi căldura înăbuşitoare a secetoasei zile de 27 Iulie, mânaţi toţi de tainicul imbold al credinţei. Dispreţuind osteneala, pe feţele lor citeai numai mulţumirea, atenţia, gravitatea cu care se săvârşesc lucrurile mari, căci pentru ele, cu drept cuvânt, ospăţul acela se înfăţişa în proporţia unui eveniment deosebit.

De unde vine acest îndemn sănătos pentru atâtea lucruri frumoase? Care e motorul ce a pus [illegible] mişcare atâtea inimi şi atâtea [illegible] cât am înţeles, re[illegible] frumos e rodul ar[illegible] proprietar, şcoala şi [illegible], e aportul ce-l poate aduce femeia pentru prosperitatea societăţei, când una ca d-na Ţinţu, ca d-na Popovici şi celelalte tinere învăţătoare şi-au înţeles rostul de îndrumătoare ale satelor şi s'au pus cu toată inima în serviciul lui.

In tăcere şi cu răbdare, munca neobservată a femeiei dă la iveală rezultate din cele mai fericite; muncii ei migăloase îi datoreşte societatea o mare parte din binele de care se bucură, după cum sună şi cunoscuta cugetare a reginei Elisabeta „Viitorul ţării îl ţese femeia".

A. N. D.

x *Vă cruţaţi încălţămintea şi ciorapii dacă întrebuinţaţi zilnic pudra* **Formyl.**
Depozit: Farmacia Pollak, str. Ştefan cel Mare.

Bâlciul anual la Vaslui

Vaslui 19.—Printr'o ordonanţă, comuna face cunoscut că tradiţionalul bâlciu anual va începe la 1 Septembrie.

Bâlciul va ţine oficial până în ziua de 7 Septembrie, dar de fapt va fi prelungit cu 7 zile.

Aceasta pentru ca [illegible]tenii să [illegible] des[illegible] anul acesta judeţul nostru a avut o recoltă neobişnuit de abundentă. In special grâul se găseşte în cantităţi însemnate.

In schimb porumbul de toamnă este aprope complect compromis adaugăm că până în prezent preţurile sunt foarte scăzute.

Petreanu

INFORMAŢIUNI

x Un grup de cetăţeni s'a plâns poliţiei contra comercianţilor care lasă prea jos apărătorile de soare din faţa ferestrelor,—astfel că împiedică circulaţia.

x Legiunea de jandarmi a înaintat parchetului pe vagabondul Marin Florea care fura struguri din viile din Bucium.

x Tânărul ciclist Alex. Vasiliu care urma să plece Duminică 17 August a. c. într'un raid prin ţară, a amânat plecarea pentru Duminică 24 August dimineaţă la ora 9, din Piaţa Unirei.

x Vagabondul Ivan Ivanovici din jud. Orhei, a evadat ieri dela colonia de muncă din Răducăneni, rănind un paznic.

S'a dispus urmărirea evadatului.

x Parchetul de Huşi a fost informat că cârciumarul V. Staicu din Vetrişoaia a bătut grav pe primarul satului, d. Tasache Toma, pentru că acesta s'a prezintat spre a-l executa de o amendă la legea repauzului duminecal.

x *Proces literar.*— Sâmbătă 23 August a. c. ora 9 seara, are loc procesul literar al lui Bonţe Schveig organizat de secţia culturală a organizaţiei „Masada" în salonul organizaţiei Sioniste strada Palat No. 2. In acuzare D-l Natan Solomon şi Dl. Dr. Kiva,—Viena. In apărare Dl. Avocat Kelpner şi L. Feurştein.

x Mâine se vor începe lucrările de amenajare la bazinul de inot dela Strandul Iaşilor, în vederea concursului de înot pentru campionatul Moldovei ce va avea loc la sfârşitul acestei săptămâni.

x Delegaţia permanentă a primăriei se întruneşte astăzi după amiază.

x Cu o deosebită solemnitate s'a început Duminică vânatul de baltă şi prepeliţe, la Holboca. A luat parte Soc. „Vidra", în frunte cu şeful ei, d. dr. C. Tănăsescu, medicul şef al Capitalei.

x Părinţi, îngrijiţi-vă copiii *slăbiţi şi anemiaţi de munca şcolii, dându-le* **„Sirop Iodoferat Werner"**, *contra anemiei, scrofulosei, ghindurilor. —Depozit: Farmacia Werner, Iaşi, Piaţa Unirei.*

Vremurile sunt grele...
Un jaf în jud. Bacău

Bacău 19.— Eri, parchetul a primit următoarea relatare, pe când locuitorul Vasile Şova din Poduri mergea spre Moineşti, a fost acostat de un individ mascat şi sub ameninţarea cu revolverul, i-a cerut banii, justificându-se că ...timpurile sunt grele.

Cetăţeanul s'a executat de spaimă, cu toate că tâlharul necunoscut s'a adresat victimei pe nume. După aceea, fără să se demascheze, a cerut o ţigară.

Victima i-a dat tabachera; au făcut împreună câte o ţigară şi s'au aşezat la taifas pe malul drumului.

O femeie suspectă a ajutat tâlharului să dispară în porumbiştile înalte din jur, nu prea încântat de lovitura puţin mănoasă. Timpurile sunt grele.

O crimă sălbatică

Pe şoseaua Crasna-Huşi, în apropiere de Olteneşti, s'a descoperit o crimă înfiorătoare.

Intr'o porumbişte, s'a găsit cadavrul unui necunoscut, complect gol, în vrâstă cam de 45 ani. Cadavrul prezintă 5 lovituri de cuţit în cap. Necunoscutul era legat cu sfori puternice la gât, picioare şi mâini.

S'a intreprins o anchetă pentru identificarea victimei şi descoperirea fiorosului criminal.

x *Foc pus* — Un incendiu a distrus casa şi o magazie de cereale a săteanului Ion Gheorghe din com. Rezina.

S'a stabilit că focul a fost pus de săteanul Gh. Plopu care a vrut să se răzbune pe consăteanul său.

x Doctorul **BRENER** *specialist mamoş,* boli de femei, consultaţii dela 2 până la 4 p. m.

TÂRGUL de MOSTRE din VIENA
7 până la 13 Septembrie 1930 (Rotunde până la 14 Septembrie)
Expoziţii speciale:
Modele de blănuri — Expoziţia de încălţăminte şi pielării — expoziţii de mobile, expoziţii de reclame — Expoziţia artei creştine.
Expoziţia Internaţională de Radio
Târgul mobilelor patentate şi de fier —expoziţia de birouri, **expoziţia** pentru alimente — expoziţia de arhitectură şi construcţia şoselelor — invenţii şi noutăţi technice. Expoziţia colectivă franceză, greacă şi indienă. Expoziţia de agricultură şi silvicultură cu a III-a expoziţie de vite austriace.
Viza nu este necesară! Numai cu paşaport şi legitimaţia târgului de Mostre treceţi graniţa în Austria. Viză de tranzit prin Cehoslovacia nu trebuie. Viza ungară de tranzit se obţine la graniţă prin prezentarea legitimaţiei Târgului de Mostre.
Importante reduceri pe Căile Ferate Române, Jugoslave, Cehoslovace, Ungare şi Austriace, pe Dunăre, pe Marea Neagră precum şi la Avioane de pasageri.
Informaţiuni de toate felurile, precum şi legitimaţia Târgului de Mostre (a lei 150) se primesc dela:
TÂRGUL DE MOSTRE S. A. Viena VII.
precum şi la Biroul de Informaţiuni din Leipzig în timpul duratei Expoziţiei Târgului de Mostre de toamnă din Leipzig. Casa Târgului de Mostre din Austria şi la reprezentanţii onorifici din: **Iaşi:** *Compania Internaţională de Wagons-Lits str. Cuza-Vodă 44*

Dr. S. FICHMAN
DENTIST
Consultă tot timpul verii, făcând importante reduceri de preţuri.
Cabinetul dentar:
Str. Cuza-Vodă No. 16.
între orele 9-12 a. m. 3-7 p. m.

DOCTOR
Margareta Cordescu
medic secundar a Maternităţii
reîntorcându-se
în localitate, şi-a reluat consultaţiile pentru
BOLI DE FEMEI — NAŞTERI
în fiecare zi între orele 1-4 şi 7-8
în str. Lăpuşneanu 27

Aparate şi Materiale FOTOGRAFICE
mărcile Zeiss Tessar, Zeiss Ikon, Goertz, Rodenstok, de vânzare şi în rate, Hârtie de zi şi de noapte, Plăci Filmpack - Rollfilme etc. Cumpăraţi numai la Depozitul General:
Z. WEISS, *Piaţa Unirei* cu preţurile fabricei.
Laboratorul gratuit la dispoziţia D-lor amatori. Deasemenea se dau D-lor amatori explicaţiile şi îndrumările fără plată.

DENTISTUL
D. GRÜNBERG-MOLDVAN
Consultă dela 9-1 şi 4-7 p. m.
tot în str. Ştefan cel Mare 3.
In cazuri de urgenţă primeşte
în str. Cuza-Vodă No. 23
colţ str. Armeană

Parcele! Parcele!
Cu 15 mii lei puteţi deveni proprietarul unui teren pentru construcţie şi gospodărie, de 1000 m. p. la bariera Păcurari pe locul zis „La Sitaru". Teren sănătos, la 3 minute de tramvai şi Toma Cozma.
Apă, lumină, piaţă, şcoală în apropriere.
Se vinde orice suprafaţă cu 15 şi 25 lei metrul pătrat, începând de la 500 metrii. Plata şi în rate. Pentru planul de parcelare şi informaţiuni
A se adresa între 7-9 seara d-lui Ing. Schleier, Elena Doamna 26

DOCTORUL
Ovidiu Cordescu
consultă pentru boli de
NAS, GAT şi URECHI
în fiecare zi între 4—7, în
Strada Lăpuşneanu No. 27 Iaşi

LA CERNAUŢI se găseşte zilnic ziarul „Opinia" la chioşcul din piaţa Unirei (halta tramvaiului- precum şi la debitele principale din oraş.

ÎN SIGHETUL MARAMUREŞULUI
(Continuarea din pagina I-a)

cător al ziarului săptămânal „Gazeta Maramurăşană".

Soţia sa, d-na preoteasă Elena I. Bărbea, pe lângă menajul exemplar al familiei, priveghează şi conduce cele cinci stative ale ţăsutului de covoare, în continuă activitate, care, pentru calitatea şi frumuseţa desenurilor şi-a câştigat clientelă până şi din Iaşi; — d-sa îşi procură singură cea mai mare partea a colorilor, din vegetalele aflate în regiune şi pe care constată că sânt cele mai durabile.

Sighetul are şi el un muzeu etnografic înfiinţat de harnicul profesor de istorie, Dl. Gheorghe Vornicul, un neobosit cercetător al trecutului maramureşan şi care a isbutit cu perseverenţa ce-l caracterizează, să îndrumeze pe elevii şcoalei normale să cerceteze trecutul neamului din acea regiune şi să adune vechiturile ce le pot afla pe la locuitorii satelor şi cătunelor de prin fundul munţilor. Muzeul d-lui Vornicu e de un interes nespus pentru cei ce urmăresc viaţa de odinioară a poporului român şi de aceia D-sa merită o îndoită stimă şi atenţie din partea autorităţilor şcolare şi administrative.

Ceia ce m'a surprins şi mai mult cercetând acest muzeu, e colecţia de lăicere şi covoare, în bună parte destul de vechi, şi lucrate cu o măestrie deosebită.

Aşa de ex. un lăcier zis „în valul apei", contopindu-se culoarea unei nuanţe în altă nuanţă şi tot aşa succedându-se între dânsele, dau aspectul unei ape ce tot curge; un covor mare de diferite desenuri lucrate armonic, este împrejmuit din ţesut de imagini de fete ce se ţin de mână, parcă ar juca hora şi câte alte frumuseţi ce desfătează ochiul şi te duc cu judecata să admiri frumosul şi iscusinţa româncelor noastre.

Printre profesorii localnici bine reputaţi, am avut ocazia de a cunoaşte şi pe Dl. Modreanu, o distinsă personalitate a învăţământului secundar.

Din Sighet am plecat seara trecând prin un colţ al Cehoslovaciei şi Poloniei, de am intrat în Bucovina şi pe la Grigore-Ghica m'am coborât spre Iaşi, punînd astfeliu capăt călătoriei minunate de recunoaştere şi a părţei Nord-Vestică a ţărei.

*

In tot întinsul centrului Transilvaniei, în Crişiana şi Maramureş, recolta păioaselor este foarte bună; a popuşoiului se prezintă şi în unele locuri ca şi în o parte a Moldovei, recolta lui se poate considera ca rea de tot, din cauza secetei.

Em. Al. Manoliu

Se aplică noua lege sanitară?

O anchetă în Iaşi. — Preocupările tineretului. — Aspecte nocturne.— In cartierul gării.— Centrul destrăbălărilor.— Promiscuitatea trotuarului

Precum se ştie, după noua lege sanitară au fost desfiinţate toate bordelurile şi casele de întâlnire.

Deşi nu s'a întocmit încă regulamentul corespunzător, legea a şi fost pusă în aplicare pe ziua de 15 August, dând loc la felurite comentarii.

Am crezut util să ne convingem la faţa locului de gradul de aplicabilitate a legei; să evidenţiem lacunele ei, oferind cititorilor noştrii o icoană fidelă a situaţiei aşa cum se prezintă în realitate.

Aspecte din stradă

Pornim pela orele 9 şi jum. seara, timpul cel mai potrivit pentru ancheta pe care am întreprins-o.

In faţa consumului Pogor e o îmbulzeală enormă de tineri de tot soiul, ce îşi pierd ceasuri întregi în nobila ocupaţie de a fixa trecătoarele.

Tineretul discută cu aprindere, pe aceiaşi temă la ordinea zilei:

— Se vor desfiinţa, sau nu se vor desfiinţa bordelurile care ofereau până azi o garanţie relativă? De desfiinţarea prostituţiei nici vorbă, căci „femeia e liberă să facă orice cu trupul ei".

Unii mai naivi, manifestă o doză de îngrijorare:

— Unde să le cauţi pe vestalelele amorului liber; şi chiar dacă le găseşti vor avea ele condicuţele în regulă?

Alţii mai uşuratici sau mai experimentaţi, susţin „că marfă de asta se va găsi mereu, cât e lumea"; şi îşi bat joc de bărbaţii care de azi înainte vor trebui să fie cu ochii în patru şi să-şi păzească...nevestele!

*

Coborâm încet strada Gării—adăpostul prostituatelor ambulante (Cuza-Vodă şi Brătianu concurează deacum înainte cu această stradă).

Sunt atâtea, încât numai o femeie însoţită de un bărbat poate fi sigură că nu va fi luată drept... cineva.

Insoţitorul nostru—un om versat în materie—ne explică că şi fetele cu domiciliu la stabiliment, sunt deacum trimise pe stradă.

Şi într'adevăr, în dreptul „Elisabetei" două fete boite se iau la sfadă pe motiv că ea n'are ce căuta în craş, deoarece „peştele" îi aduce clienţii acasă.

Fata dela stabiliment încasează două palme răsunătoare şi o rupe la fugă, plângând şi blestemând. Bineînţeles nimeni nu intervine. In genere în tot decursul vizitelor noastre nocturne, n'am prea observat ca agenţii forţei publice să fi dat semne de viaţă în legătură cu „vremurile de apoi" (precum ne declară mai târziu o pensionară a unei case din str. Zugravilor).

Deşi data fatală a trecut, iată de trei zile şi deşi mai toate patroanele ne-au spus că a fost cutare în inspecţie, nimic încă nu arată ca să se fi făcut ceva real pentru respectarea dispoziţiunilor categorice.

*

Mergând alene căpătăm dela amabilul nostru însoţitor relaţiuni variate şi interesante cu privire la situaţia de până acum.

In Iaşi sunt 6 bordeluri care funcţionează sub denumirea de „camere mobilate" de închiriat; peste 20 de case de rendez-vous cu prostituate ce se dau drept croitorese, lingerese şi se sustrag dela controlul medical.

Dar chiar dacă se vor desfiinţa stabilimentele oficiale şi semi-oficiale, mai rămân în Iaşi suficiente hoteluri care dau adăpost la o mulţime de femei de moravuri uşoare.

Direcţia noastră e adesea întreruptă de cuvinte: „puişorule", „puiule", mamă dragă", ce ni le adresează fetele care ne acosteaza în drum

*

Ajungem la „Coroana" unde acem un scurt popas pentru a contempla viaţa depravată a acestui cartieri. Aici ai ce vedea.

In faţa „varieteului" grupuri compacte de soldaţi în permisiune, ceferişti care lasă aici bani munciţi din greu, ţăranii desculţi murdari, afectaţi de această veselie, de muzica şi înjurăturile ce plutesc în văzduh. Un tânăr suspect leagă vorba cu o ţărancă ce şi-a lipit trupul de geamul varieteului.

— Se ademeneşte oare o nouă prostituată?

Alţi zeci de tineri îşi îndreaptă paşii siguri spre muierile fardate: frumoase şi urâte, tinere şi bătrâne; bolnave sau... (nu ştiu).

Ţăranii din împrejurimi, provinciali din Basarabia, se tocmesc cu portarii hotelurilor. „Peştii" mişună în toate părţile; îşi urmăresc jertfa. se înjură şi se lovesc.

E acesta un cartier păcătos; totuşi am vrea să rămânem aici, să aşteptăm până la miezul nopţei, când însoţitorul nostru ne promite aspecte emoţionante.

Ne-am propus ca mai întâi de toate să ne convingem de visu dacă legea s'a pus în aplicare.

Ne îndreptăm deci prin întunecoasa stradă a Uzinei...

I. L. B' & C. Vlad

O nenorocire lângă Iaşi

Un mort şi un rănit

Femeia Maria Alexie din satul Buzdugani, s'a dus cu o fetiţă a ei în vârstă de 4 ani, să sape nişte lut dintr'o râpă.

Malul fiind slab, s'a surpat peste femeie şi copil, îngropându-i de vii.

Un flăcău care era cu oile la păscut în apropiere de locul nenorocirei, a venit imediat în ajutorul victimelor.

Desgropând, a dat peste cadavrul capilului care era oribil mutilat precum şi peste femeia care era grav rănită.

x Cu „Coricol" înlăturaţi, fără dureri, bătăturile.

Depozit: Farmacia Polak, str. Ştefan cel Mare.

VIAŢA TEATRALĂ

CONTINUĂM ANCHETA...

Alte răspunsuri primite la întrebarea: credeţi necesară într'o oarecare măsură, o primenire a personalului artistic dela Teatrul Naţional?...

Am continuat ancheta noastră teatrală printre intelectualii ieşeni.

*

Pe directorul oficiosului liberal „Mişcarea", dl. *C. Săteanu*, îl răpim pentru câteva clipe interesele-lor redacţionale, şi d-sa, cu multă bunăvoinţă ni se pune la dispoziţie:

— „Cred că mai mult decât pe noi, această idee, îl preocupă în special pe dl. Ionel Teodoreanu noul director al teatrului ieşan,— care, după câte am auzit, a şi făcut unele investigaţii în acest scop.

Pentru a fi în tradiţia Teatrului Naţional ieşan, cred că avem nevoie de: o Aglaie Pruteanu, (D-zeu ştie dacă s'o mai găsi vreuna în ţara noastră); de o Atenă Georgescu, care iarăşi nu ştiu de unde va răsări, şi de o Verona Cuzinschy.

Teatrul nostru are nevoie de un amorez de rasă cum a fost Grigore Manolescu. In paranteză vorbind, ne vom mulţumi cu un... Tony Bulandra. Ar mai lipsi un intrigant ca defunctul Gh. Cârje, un comic de caracter ca Mihai Arceleanu, sau un interpret satiric ca Rădulescu Marius..

Aceasta, în comparaţie cu trecutul nu prea îndepărtat al T. N. ieşan..

Se pare, că d-l Ionel [illegible] reanu, a descoperit în societatea ieşană un element femenin, tânăr, care ar umplea unul din locurile relevate.

Personal, cred că se impune o refacere, şi dacă e posibil o renovare a personalului artistic: însă n'ar putea fi vorba de înlocuirea unor elemente strict utile instituţiei, până ce nu s'ar găsi elemente cari să le compenseze într'adevăr.

In orice caz, ieşenii aşteaptă renovări şi progrese sub noua direcţie a d-lui Ionel Teodoreanu!!.

*

In senzul penultimei fraze a răspunsului de mai sus, ne răspunde şi d. av. *George Vlaicu*, eminent om de teatru, fost şef de cabinet al directoratelor poetului Mihai Codreanu şi spectator nelipsit al tuturor premierelor scenii ieşene.

*

Tot peregrinând, am ajuns şi la d. *Ilie Florescu*, administratorul financiar al Iaşului. D-sa, reprezintă ministerul de finanţe în Consiliul de Ad-ţie al T. N... Deaceea ni se destăinueşte în dubla d-sale calitate: spectator şi interesat în cauză.

— „Pentru bunul mers al teatrului,—cu obiectivitate deplină,— fiindcă sunt şi membru în consiliul de Ad-ţie al regiei autonome, cred că trebuie aduşi la punct artiştii existenţi ai instituţiei. pentru a corespunde menirii.

Cât priveşte primenirea ce se preconizează, o cred necesară. Cum se va face?.. Nu ştiu!.. Cu [illegible] cuvântului „obiectivitate", ca membru în consiliu, îmi voiu face toată datoria, — în spre binele teatrului"...

*

Pe mâine alte interesante răspunsuri...

p. grancea

FAPTE DIVERSE

Comecianţi ieşeni arestaţi

pentru dare de foc

In cursul nopţii, un incendiu a isbucnit la locuinţa băcanului Av. Kerţman din str. Uzinei 60. In timpul operaţiunilor de localizare, s'a constatat că focul a fost pus, întrucât în podul casei s'au găsit cârpe muiate în gaz.

Comerciantul a fost arestat.

*

Aseară un alt incendiu s'a declarat la locuinţa negustorului Soil Iosub din şoseaua Păcurari 70. Şi aici s'a stabilit că focul a fost pus, scândurile din podul casei fiind stropite cu petrol.

Comerciantul Soil Iosub şi soţia lui au fost arestaţi. Deasemenea a fost adus la poliţie şi cumnatul negustorului, d. Sami Şapse din str. Pantelimon.

Falşi agenţi de poliţie

In cursul zilei au fost duşi la poliţie: individul Al. Stoica care intrând la Hotel Binder, s'a dat drept agent de poliţie; şi Al. Golveikin din Ungheni, care de asemenea s'a dat drept agent politienesc, controlând identitatea vizitatorilor care se aflau în cârciuma Bercovici din Ţuţora.

Diverse

— Maşina 141 Iaşi a dat peste podarul Ivan Trimovinschi, lovindu-l serios.

— D. Ion Popa din str. Silvestru a reclamat că fiind pe str. Gării a fost atacat de un necunoscut şi jefuit de un ceas.

— A fost dus la poliţie Simca Idel din Sculeni, deoarece vroia să vândă pe str. Nicolina o mare cantitate de bere, ce se pare că a fost furată.

— Mai mulţi chiriaşi au reclamat contra proprietăresei lor Sofia Osias din str. Vântu 2, pentru şicanele ce le face.

— D. N. O. Popa din str. Sft. Teodor s'a plâns că fiind în Piaţa Sft. Spiridon, un pungaş de buzunare l-a jefuit de bani. Rep.

x *Dorinţa de a fi mereu frumoasă şi atrăgătoare vi se poate realiza întrebuinţând* Crema de lăcrămioare de zi.

Depozit: Farmacia Dr. Beceanu, Piaţa Halei, Iaşi.

ŞTIRI ŞCOLARE

— In ziua de 25 August va începe examenul învăţătorilor dela şcoliile particulare din judeţ care urmează a fi abilitaţi ca posedînd limba de predare,—română.

— Un adevărat pelerinaj este de câteva zile la revizoratul şcolar, unde învăţătorii şi institutorii îşi reclamă leafa ce întârzie să fie încasată dela administraţia financiară locală.

— Până'n în prezent au fost primite la inspectoratul şcolar un număr de peste 100 cereri de detaşări în judeţ.

— Ministerul instrucţiei a primit pe ziua de 1 Octombrie, demisia din învăţământ a învăţătorului Nicolae Anton, din Ţigănaşi.

— D-ra R. Leibovici a fost admisă de Ministerul de instrucţie, a funcţiona şi anul acesta ca învăţătoare suplinitoare la şcoala israelită din Podul Iloae, pentru limba română.

— La şcoala de aplicaţie depe lângă Sc. Normală, Vasile Lupu, anul acesta va funcţiona ca învăţător d. V. Popa, trecut dela şcoala din Todirel-Bucium.

— D-na Hariclea Ghidionescu a fost scoasă la pensie pe ziua de 1 Oct. dela catedra dela şcoala de băeţi No. 1 (Trei Erarhi).

— Ministerul de instrucţie a admis ca d-na Domnica Guţu să fie încadrată ca institutoare în postul vacant dela şcoala de fete No. 8 (Elena Doamna).

x *Şoseaua Iaşi-Ţuţora*, care până acum câte-va timp era aproape inpracticabilă, în urma măsurilor luate de către d. prof. M. Jakotă, preşedintele delegaţiunei permanente judeţene, a fost perfect refăcută, astfel că acum călătoriile pe această arteră se fac în condiţiuni foarte bune.

ALEXANDRINA ŞINDILARIU
Studentă
ANDREI LAZAROVICI
Controlor financiar
Căsătoriţi
Iaşi Bucureşti

ŞEDINŢA

delegaţiunei permanente judeţene

Delegaţiunea permanentă a judeţului a ţinut o interesantă şedinţă la prefectură, sub preşedinţia d-lui M. Jakotă.

Luîndu-se în cercetare dosarul relativ la încalcarea samavolnică a unui drum comunal dela Mânzăteşti, de către locuitorul C. V. Andrieş, s'a hotărât deschiderea imediată a acelui drum şi darea în judecată a săteanului vinovat.

Apoi s'a hotărât începerea lucrărilor de refacere a şoselelor Iaşi-Copou-Larga şi Iaşi-Bârnova-Dobrovăţ, în care scop se vor aproviziona imediat şoselele cu pietriş, după care vor începe lucrările.

Cimitirul din com. Potângeni, care datorită faptului că era situat în mijlocul satului, constituia un permanent pericol pentru sănătatea locuitorilor, la cererea sătenilor, s'a aprobat să fie mutat pe un teren afară din sat.

Şi în fine cercetându-se adresa Ligei Culturale germane din România, care intervine pentru trimiterea mai multor funcţionari superiori în excursia de studiere a problemelor sociale organizată de numită ligă, prefectura răspunde că nu poate participa la această excursie din lipsă de fonduri.

DOUĂ SPARGERI

la magaziile Băncii Moldova

Hoţii fură lăzi cu chibrituri

Autorităţile locale au fost informate de două spargeri făptuite la Banca Moldova din Iaşi.

Se ştie ca Regia Autonomă R. M. S. a concesionat d-lui Iancu Froim vânzarea chibriturilor în localitate. Chibriturile sunt aduse prin Banca Moldova şi depozitate în una din magaziile ei.

Acum vre-o două săptămâni conducătorii magaziilor de [illegible] ale băncii, au constatat lipsa unei lăzi cu chibrituri, în valoare de 6.000 lei.

Făcându-se anchetă, s'a stabilit că lada a fost furată. Hoţii au spart plafonul de scânduri şi prin gaura astfel făcută, au pătruns înăuntru şi au furat lada. Cercetările făcute, au rămas fără efect.

Ieri noaptea însă s'a comis în împrejurări identice o altă spargere, furându-se o altă ladă cu chibrituri.

Banca Moldova s'a adresat autorităţilor. Rep.

INFORMAŢIUNI

x *Jurământul funcţionarilor.* — La directoratul local, funcţionarii au depus jurământul de credinţă M. S. Regelui Carol II, ieri după amiază, în faţa d-lui secretar general Râşcanu. Dar majoritatea funcţionarilor acestei instituţiuni care lipsesc din localitate, vor depune jurământul ulterior.

In acelaş timp s'au dat dispoziţiuni tuturor autorităţilor din Moldova, pentruca funcţionarii publici să depue jurământul.

x **Comitetul Lojei „Dr. A. Steuerman-Rodion"** Iaşi aduce pe această cale mulţumiri celor mai jos arătaţi pentru buna voinţa ce au avut de a dona cărţi pentru mărirea bibliotecii Lojei.

Sarah Goldstein, Amelia End, Sofica Flax, Zoller, D-şoarelor Schvarţ, Ghiza Wasserman, Clara Oisie, Herscovici, M. Fichman, Sila şi Silvia Fischler, Paula şi Zuzi Rubin, Selma Abramovici, Mitza Smilovici, Eva Sternberg, Dl. Kaisserman, P. Bozz, Solo Kaufman, Ianculovici, Aizico Spiegler, Av. Câmpineanu, S. Mantel-Bucureşti, Dr. Sirota Grossu, Av. Rabinovici, L. Weitzman, Librăria Ioan Creangă-Iaşi strada Anastasie Panu, Editura Ignatz Hertz, Alcalay et comp. Cultura Românească, Editura Adevărul şi Editura Cugetarea Bucureşti. In curând se va publica numele celorlalţi donatori.

x D. Const. Ghemu a fost numit casier al primăriei Podul Iloaei; numire confirmată de prefectura de judeţ.

De asemenea a fost confirmată numirea d-lui P. Alexandru, în postul de secretar al com. Gropniţa.

x D-ra Eug. Teodorescu, funcţionară la consilieratul agricol de la P. Neamţ, a fost considerată demisionată deoarece nu s'a prezentat la serviciu.

PRODUSELE VICHY-ETAT

SAREA VICHY-ETAT Sare naturală extrasă din Apele pentru a face o apă alcalină

PASTILE VICHY-ETAT 2 sau 3 după masă uşurează Digestia

COMPRIMATE VICHY-ETAT Spre a se prepara singur o apă digestivă gazoasă.

a se feri de contrafaceri şi substituţiuni

ECOURI

x **Doctorul Emil Hoffmann, medic radiolog,** *reîntorcându-se în localitate, şi-a reluat consultaţiile. Institutul de Radiologie, str. Vasile Conta 26 (casa General Dr. Sava Goiu).*

x Cel mai sigur şi mai rentabil plasament se face actualmente prin cumpărări de efecte româneşti în condiţiunile cela mai avantajoase la BANCA EMANOIL MARCOVICI, Iaşi, str. Ştefan ce Mare 15.

Mulţumire publică

Subsemnatul Iţic Volovici din Iaşi str. Eternitatea 75, aduc pe aceasta cale viile mele mulţumiri d-lor D-ri Sigall-Caritas şi Philip Blumenfeld care lucrând cu râvnă şi deosebită îngrijire *mi-au redat vederea* pe care am pierdut-o de vre-o 3 ani. — Le voi fi vecinic recunoscător. — Deasemenea mulţumesc d-lor epitropi ai Spitalului Israelit şi d-lui director pentru tratamentul frumos de care m'am bucurat tot timpul cât am stat în spital.

IŢIC VOLOVICI

PIERDUT dovada M. 7, eliberată de Chestura Poliţiei Municipiului Iaşi, No. 11033, pe numele Charlotte Belmont.

O declar nulă şi fără valoare în mâinile oricui s'ar afla.

CHARLOTTE BELMONT

PIERDUT în ziua de 4 Iulie a. c. Buletinul biroului de populaţie, livretul de armată liberat de Cercul de Recrutare Prahova, chitanţele de impozit şi un contract de închiriere; găsitorul este rugat a mi le aduce contra unei bune recompense, la adresa de mai jos. [illegible] contrar, le declar nule în mâinile oricui

[illegible] IONESCU
[illegible]rada Palat 14

DOMNIŞOARE şi DOAMNE pot câştiga uşor 2—300 lei pe zi.
A se adresa: Str. Sărărie 147.

DE VÂNZARE şi *de închiriat* în str. Muzelor No. 18, casă mare, renovată, cu apă, canal, lumină electrică, 12 încăperi, antrete, pivniţă, atenanse. Pentru condiţiuni, a se adresa la D-na Ghiulea str. Bârboi 6, zilnic între orele 8—12 dimineaţa.

„ECONOMIA CASNICĂ"

Rugăm pe această cale toate firmele care au dat adeziunile lor pentru acordarea de reduceri, să-şi respecte angajamentele ce şi-le au luat; în cazul contrar vom fi nevoiţi a lua măsuri contra acelor firme, care refuză să dea rabaturile convenite.

„Economia Casnică" Iaşi

DOCTORUL
R. DAMSKER
str. Ghica-Vodă No. 44-46
consultă zilnic
MEDICINĂ INTERNA
SIFILIS şi
GENITO-URINARE
între orele 8-11 a. m. şi 3-7 p. m.
Diathermie şi băi de lumină.

A. DUMBRAVĂ
AVOCAT
BIROU DE NOTARIAT
str. Petru Rareş No. 9 bis

Dr. GR. DIMITRIU
Asistent al ciinicei dermato-sifiligrafică
Medic-şef al secţiei dermato-venerică de la spitalul militar
consultă în fiecare zi
între orele 5—8 după amează
în str. Cuza-Vodă No. 23
colţ cu str. Armeană.

Epitropia Generală
a Casei Spitalelor Sf. Spiridon din Iaşi

Face cunoscut că în ziua de 21 August a. c., ora 11 a. m., va ţine licitaţia publică cu oferte închise în Cancelaria acestei Epitropiei din Iaşi strada I. C. Brăteanu No. 144, pentru închirierea pe termen de 5 ani, începător de la 26 Octombrie 1930, a apartamentelor următoare:

1). *Apartamentul situat în curtea imobilului din Iaşi str. Ştefan cel Mare No. 8,* compus din două camere, bucătărie şi camară pentru lemne, ocupat actualmente de D-na Roza Golştein.

Garanţia provizorie 1.000 lei, în numerar, ori efecte garantate de Stat, iar definitivă 10 la sută la suma ce va rezulta la licitaţie.

2). *Apartamentul situat în curtea imobilului din Iaşi str. Ştefan cel Mare No. 8,* compus din două încăperi, ocupat actualmente de D-na Sura Steinberg.

Garanţia provizorie 500 lei, în numerar, ori efecte, iar definitivă 10 la sută la suma ce va rezutat la licitaţie.

3). *Apartamentul situat în imobilul din Iaşi str. Ştetan cel Mare No. 36,* compus din 4 camere, antret, bucătărie, sală de baie, closet, camară pentru lemne şi pivniţă, ocupat actualmente de D-l Avocat H. Gherner.

Garanţia provizorie 4.000 lei în numerar, ori efecte, iar definitivă de 10 la sută la suma ce va rezulta la licitaţie.

4). *Apartamentul situat în curtea imobilului din Iaşi, str. Ştefan cel Mare No. 36,* ocupat actualmente de Dl. Victor Gaube.

Garanţia provizorie 1000 lei în numerar, ori efecte, iar definitivă 10 la sută la suma ce va rezulta la licitaţie.

Condiţiunile de închiriere a acestor apartamente, se pot vedea în orice zi de lucru la serviciul technic al Casei.

Dispoziţiunile art. 88—110 din legea Contabilităţei Publice, vor fi aplicabile la licitaţie.

România
Corpul Portărelor Tribunalul Iaşi
PUBLICAŢIUNE No. 375
Anul 1930 luna Iulie ziua 22

Se publică spre cunoştinţa generală că conform adresei D-lui Jude Ocol 1 Mixt Iaşi No. 21363 din 1930 se va vinde prin licitaţie publică în ziua de 22 August 1930 averea mobilă definitiv sechestrată cu procesul-verbal No. 2019 | 927 de la Gh. Scarlat din Iaşi, str. Frumoasă No. 34 ora 10 a. m. şi de la Ioan Surugiu din Iaşi strada Nicolina No. 84 ora 11 a. m. la pretenţia Băncei Centrala de Nord din Iaşi, avere consistând din: una maşină Singer, două garderoabe din cari unul cu oglindă, un covor de perete şi un vas cu vin.

Vânzarea se va face în Piaţa Halei din Iaşi pe bani gata şi în asistenţa comisarului respectiv.

Şef Portărel, B. Stancov
Secretar, Munteanu

Numai cu 150 lei

Se incadrează orice *tablouri în mărime naturală:* execuţie ireproşabilă; orice culoare: mahon, nuc, aurite. frasin, negru, etc.

In depozit, permanent, **geamuri** albe, colorate, ornamente, riglate, mate, în orice grosime şi în orice calitate cu preţul fabricelor.

Diamante pentru tăiat sticlă, orice calitate cu preţuri convenabile.

Vizitaţi cu încredere

Primul depozit de geamuri şi oglinzi; Incadrare e tablouri.

ISRAEL BERGHER S-sor
No. 50, strada Anastasie Panu No. 50
Casă fondată în 1876

ULTIMA ORĂ

CONSILIU DE COROANĂ LA SINAIA ?

PENTRU REZOLVIREA PROBLEMELOR ECONOMICE

— Parlamentul se va întruni în sesiune extraordinară —

București 19.— D. Maniu care trebuea să vie astăzi în Capitală, și-a amânat sosirea pentru Sâmbătă.

Se va ține totuși ședința delegației economice a guvernului, având a examina cele două memorii în chestiunea foarte importată a Creditului Agricol.

Intr'un memoriu d. Manoilescu cere preluarea directă a portofoliului agricol dela actualii creditori, în seama statului, în schimbul unor titluri cu dobândă de nouă sau zece la sută.

In alt memoriu, d. Madgearu propune acordarea de credite mari pentru agricultori, în condiții avantajoase și cu clausa ca ei să stingă datoriile actuale.

*

Unele ziare prevăd convocarea unui consiliu de coroană la Sinaia, pentru rezolvirea acestei probleme economice de o importanță capitală pentru țară. La consiliul prezidat de Rege, vor participa membrii guvernului, șefii partidelor de opoziție și conducătorii unor organizațiuni profesionale, cum este Liga contra cametei. Se știe că d-nii dr. Lupu, Iorga și partidul averescan sânt de părere să se ia măsuri contra cametei.

Parlamentul în sesiune extraordinară

D. Pompiliu Ioanițescu, subsecretar de stat la finanțe, aflându-se în drum spre Brașov, unde trebue să facă o anchetă, a declarat unui ziarist: că vor fi convocate corpurile legiuitoare într'o scurtă sesiune extraordinară, în primele zile ale lunii Septembre.

Parlamentul va înfăptui două noui reforme financiare, foarte importante pentru completarea programului guvernului.

*

In altă ordine de idei, d. Ioanițescu a desmințit categoric insinuarea că s'ar face rețineri de salar pentru crearea unui fond al Incoronării. Cit despre încoronare, d-sa crede că timpul mai nimerit ar fi primăvara. Dar aceasta este o părerere personală. Chetiunea va fi rezolvită de suveran.

La Lido

Din Veneția se anunță că la Lido, la hotel Excelsior, a avut loc întrevederea între d. Titulescu și d. Mironescu, ministrul nostru de externe. La întrevedere au participat și d-nii I. Lugoșanu și Savel Rădulescu. S'au discutat pe larg chestiunile desbătute la Sinaia și s'au fixat unele dispozițiuni în vederea acțivității delegației noastre la Liga Națiunilor.

S'a constatat necesitatea ca d. Mironescu să mai facă imediat o vizită la Paris. Și într'adevăr, dela Veneția d. Mironescu s'a înapoiat la Paris, însoțit de d. Lugoșanu. Ei se vor reîntoarce în țară probabil la sfîrșitul acestei săptămîni.

Indepărtarea samsarilor din biurourile c. f. r.

S'a observat de o bucată de vreme că autoritățile ceferiste sunt mereu asaltate de public în orice oră de lucru. Faptul acesta îngreuia foarte mult mersul lucrărilor.

Sesizată de acest fapt, direcția generală a dispus ca nimeni să nu mai fie primit în audiență de șefii serviciilor, în afară de orele fixate pentru acest scop. Măsura s'a aplicat imediat la toate inspecțiile din țară și s'a dovedit a fi salutară. La Iași d. inspector șef ing. Zarifopol, a stabilit orele de audiență zilnic între 11—1 dimineață.

*

Cu prilejul acestei măsuri, s'a observat că între solicitanții de audiențe sunt și unii samsari și traficanți de influență, care exploatează publicul.

Direcția generală fiind înștiințată despre aceasta, a dispus ca in viitor *orice solicitant să se prezinte în persoană cu cererea.*

Samsarii și traficanții de influență să fie dați afară. Ceferiștii care vor apela la serviciile persoanelor influențe pentru satisfacerea doleanțelor lor, vor primi aspre pedepse disciplinare.

ORA 3

ESCADRA ENGLEZĂ A SOSIT LA CONSTANȚA

Constanța 19.--Astăzi dimineață escadra engleză formată din trei vase, a sosit în portul Constanța. Ea a fost întâmpinată de remorcherul „Tomis".

Vapoarele engleze au salutat pământul romînesc prin 21 lovituri de tun. Au răspuns bateriile de pe distrugătorul „Mărăști" și un hidroavion românesc aflat în văzduh.

In port s'a dat oaspeților toate onorurile cuvenite.

Amiralul britanic Dawies s'a întreținut cordial cu d. general Condeescu, ministru de război, și cu ofițerii superiori din marina noastră.

Oaspeții englezi au vizitat apoi prefectura și primăria din Constanța.

La rândul lor, autoritățile civile și militare românești au vizitat vapoarele engleze.

*

Precum s'a anunțat, mâne Miercuri, amiralul Dawies va pleca la București, iar Joi se va duce la Sinaia, unde va fi primit în audiență de M. S. Regele Carol.

Președinția consiliului va oferi un banchet în cinstea oaspeților englezi.

SERBĂRILE INCORONĂRII

au fost amânate pentru primăvară

București 19.—In mod oficial se anunță că serbările încoronării au fost definitiv amânate pentru la primăvară. Până atunci se vor face toate pregătirile necesare.

Groaznică nenorocire lîngă Arad

Un automobil se ciocnește cu un tren

Arad 19.— La cantonul 9, pe linia Arad-Jimbolea, s'a întâmplat un groaznic accident. Un autobuz în care se aflau 26 pompieri s'a ciocnit cu locomotiva unui tren care tocmai trecea pe acolo.

Un pompier a fost ucis pe loc; alți 16 se află în agonie; iar ceilalți sânt răniți mai ușor.

Prințul Nicolaie a fost numit

Comandant al reg. 4 Vînători

București 19.—Prințul Nicolae a fost numit cap al regimentului 4 Vînători. Decretul de numire a fost semnat de suveran.

Cine beneficiază de prelungirea contractelor de închiriere

București 19. — Ministerul justiției, explicând legea pentru [illegible]rea contractelor de închiriere, precizează că de prelungirea [illegible]telor până la 23 Aprilie 1931 beneficiază numai următoarele categorii:

1) funcționarii, pensionarii, invalizii și văduvele din război, al căror venit împreună cu cel al membrilor familiei lor, nu întrece suma de 40.000 lei.

2) Toți chiriașii care nu se cuprind în categoria de mai sus și al căror venit împreună cu cel al membrilor familiei nu întrece suma de 100.000 lei.

Chiriașii care nu intră în aceste categorii, nu beneficiază de prelungirea contractelor până la 31 April 1931.

Explozie pe un vapor

New-York 19—Lîngă țărmul Floridiei, pe vaporul „Briliant" s'a produs o puternică explozie.

Incărcătorul cu petrol al vasului s'a aprins și a explodat. Cinci persoane au fost ucise pe loc.

INGHEAȚĂ APELE

IN REGIUNEA BRAȘOVULUI

Brașov 19.— In toată regiunea Predeal-Brașov-Făgăraș domnește frig de iarnă. In munți zăpada s'a așternut în strat gros.

Lacul Bulea și alte ape din regiunea Făgăraș au înghețat astă noapte. Faptul este fără precedent pentru toiul verii.

UN COLONEL JEFUIT DE BANDIȚI

Tâlharii lasă victimele în cămașă

Bazargic 19.—D. colonel Gorski care se afla în inspecție în Cadrilater, a căzut victima unui îndrăzneț atac banditesc.

Intre satele Mârzești și Bairambunar, automobilul d-lui Gorski a fost oprit de patru bandiți înarmați. D. Gorski a fost jefuit de bani și obiectele prețioase pe care le avea asupra dumisale; apoi bandiți i-au luat și hainele. Au procedat la fel și cu șoferul.

După termina[illegible] diții au tăiat cauciu[illegible] mobil și au dispărut.

Victimele au umplut cauciucurile cu paie și cu oarecare greutate au putut ajunge la primul post de jandarmi.

Imediat s'au format potere, care cercetează împrejurimile.

Până acum nu s'a putut da de urmele bandiților.

VREA SĂ ARDĂ

CU ORCE PREȚ

București 19. — De curând s'a produs un puternic incendiu la fabrica de uleiu Zimmer din str. Spătar Preda.

Cu mare greutate incendiul a putut fi atunci localizat, după ce pricinuise pagube importante.

Ieri după amează o nouă explozie s'a produs la acea fabrică, urmată de incendiu.

Limbi mari de flacări ieșeau pe ferestrele clădirii. Dar și de data aceasta pompierii sosiți la timp, au localizat focul. S'a ordonat o anchetă.

SCUFUNDAREA vaporului „Tahiti"

Londra 19—Transatlanticul „Tahiti" s'a scufundat, la două ceasuri după ce ultimul pasager a fost trecut pe bordul vaporului „Ventura".

In total au fost salvați 160 pasageri și 120 oameni din echipaj. O parte din corespondența poștală a căzut în apă.

Modul strălucit cum pasagerii au fost salvați se datorește devotamentului admirabil și sîngelui rece de care a dat dovadă căpitanul vaporului „Tahiti".

VIZITA ESCADREI ENGLEZE

București 19. — Escadra engleză a sosit astăzi dimineață la Constanța. Orașul și portul sînt frumos pavoazate.

Amiralul Dawies și suita lui sosesc Miercuri la București, iar Joi vor pleca la Sinaia. Amiralul va fi primit Vineri de Rege.

Oaspeții englezi se vor întîlni Sâmbătă cu d. Maniu la București. Escadra părăsește Luni portul Constanța.

Această vizită provoacă comentarii vii în presa sovietică.

Ciocnire de trenuri

în Germania

Berlin 19 — La Saarbrüken, lângă mina Kreuzwald, un tren de lucrători s'a ciocnit cu un tren de marfă. Patru persoane au fost ucise; 15 rănite grav, iar alte 14 mai ușor.

ȘTIRI DIVERSE

— D. Octavian Goga a sosit Vineri la Ciucea, înapoindu-se din streinătate.

D-sa a avut consfătuiri cu fruntașii averescani din Ardeal.

— E vorba ca noua casă Autonomă a colonizărilor O. N. A. C. (Oficiul național al colonizărilor) să fie pusă subt direcția d-lui N. Lupu Costake.

— D. Ion Dăncilă (halipist) a fost numit prefect de Orhei, în locul d-lui Rusu (sterist), demisiouat.

— In nordul Basarabiei, au mai fost arestați agenți comuniști, afiliați la G. P. U. și Comsomol.

Asupra lor s'au găsit bani, revolvere și acte compromițătoare.

O plângere

D. I. Săvescu, secretarul Ateneului Popular Tatarași, ne comunică următoarele:

Duminecă dimineață a avut un conflict cu cârciumarul Moise Marcu. Fiind chemat sergentul din post, d. Săvescu a fost dus la comisia V-a. Iar acolo, d. comisar Antoniu l-a băgat în arest.

După oarecare timp de așteptare în arest, d. Săvescu a cerut să fie dus la d. chestor. S'a pomenit însă cu 5 jandarmi care l-au bătut îngrozitor. Apoi i s'au legat mînele la spate, și în acest hal a fost transportat la Brigada de urmărire unde a fost pus în libertate.

D. Săvescu a făcut reclamație la parchet.

INFORMAȚIUNI

x *Conflict agrar*—Un nou conflict agrar s'a iscat între locuitorii dela Buhuși-Neamț. In urma unor încurcături provocate de autoritățile agricole cu ocazia parcelării loturilor pentru case, s'au produs încălcări samavolnice de teren, care au dat loc la nemulțumiri și scandaluri.

Serviciul agricol directorial din localitate a dispus facerea unei anchete.

x *Taxa fondului comunal.* — [illegible]rul de Finanțe a luat o [illegible]ie prin care toate credi-[illegible] păsuirile privitoare la [illegible] fondului comunal, acordate viticultorilor care au avut de efectuat transporturi de vinuri dintr'o localitate într'alta, se anulează pe ziua de 15 August, în mod irevocabil.

Cei ce vor avea de efectuat transporturi pe viitor, vor fi obligați a depune taxele fondului comunal, odată cu ridicarea vinului din acea localitate.

x *Impozitul pe spectacole.* — Comitetul pentru așezarea și administrarea impozitului pe spectacole, se întrunește în zilele de 25 și 26 August, în loc de 18 și 19 după cum se anunțase.

Comitetul va fixa impozitele pe anul 1930 la toate cinematografele din localitate, rămase neimpuse și va rezolvi o sumă de chestiuni în legătură cu sălile de spectacole.

x *Fiscul și cluburile.*—In urma unei adrese a Ministerului Sănătăței, Chestura de Poliție din localitate, a cerut Administrației financiare locale, săi înainieze de urgență un tablu cu toate încasările operate de la 1 Ianuarie și până la zi, la cluburile unde se joacă efectiv. Cluburile vor avea deasemenea a înainta administrației tablouri săptămânale cu toate încasările efectuate.

x **D. subinspector c. f. r. ing. Barth din localitate a primit misiunea de a pleca în Germania pentru a studia acolo modul de funcționare a căilor ferate germane.**

x D-nii inspectori c. f. r. Dan și Siadbey dela inspecția locală c. f. r. care au fost scoși la persie, în virtutea nouei legi a pensionărilor, au fost menținuți în serviciu, ca reangajați până la 31 Decembrie 1930.

x D. Schiopu Aureliu, inspector tehnic, a fost numit membru supleant în comisia locală de disciplină c. f. r. în locul d-lui subinspector Schrager Iulian, transferat.

x **Congresul licențiaților** — Doamnele și Domnii licențiați universitari sunt înștiințați că la 24 August a. c. se va ține congresul în București, la sediul Asociației—Parcul Carol (Pavilionul Bucovina).

Doritorii de a se înscrie în Asociație „La Filiala Iași" se pot adresa în orice zi reprezentantului ei d. Preduț Gh., între orele 10—12 a. m., unde se dau și lămuririle necesare relative la numirile în învățământ. Sediul filialei Iași, în str. Albinetz 13.

x **Măcelarii angrosiști** s'au grupat în două societăți și au monopolizat tăerea cărnii în Abator. Măcelarii rămași în afara trustului, nu sunt admiși la tăere, și nu-și pot câștiga existența.

Se înțelege că trustul speculează pe detailiști, de oarece nu există frîu și concurență.

Aflăm că în Septembre, măcelarii au intenția să suspende tăerea și să silească primăria a admite scumpirea cărnii.

Ar trebui ca primăria să ia de la măcelari garanții suficiente de tăere (cel puțin 500.000 lei) [illegible] a asigura în orice moment [illegible] vizionarea populației.

x Directoratul local a fost informat că ministerul agriculturei a acordat un ajutor de 400,000 lei, pentru renovarea școalei de agricultură dela Roman.

x O delegație de comercianți și proprietari din str. Sf. Lazăr s'a prezintat d-lui primar Bogdan, cerând ca în actuale campanie de lucru, să se canalizeze și strada lor.

O alta delegație de proprietari din str. Tăetoarei au cerut primarului să se aștearnă pe stradă câteva căruțe cu pietriș, pentru a se face posibilă circulația în acea parte a orașului.

x La prefectura locală s'au început lucrările de recensământ a populațiunei și a caselor din județul nostru.

x Directoratul local a confirmat numirea d-lui D. Dolinescu, notar la primăria Podul-Iloaei.

x Revenind asupra unei informațiuni, prin care arătam că s'a redus taxele de la 5 lei la 3.75 la grad, la spirturile rectificate, precizăm că acest ordin, privește în mod exclusiv, numai fabricile de oțet, iar nu acele de spirt, cum din eroare s'a anunțat.

x In legătură cu „greșala de calcul" în ceace privește evaluarea moșiei Zorleni, s'a stabilit ulterior că este vorba despre o evaluare exagerată cu 5 milioane 355 mii lei, deoarece s'a plătit cu câte 350.000 lei cele 17 ha. de teren de sub acareturi și de curți, în loc de 35.000 lei, cum fusese evaluat la început.

x **La Zorleni.** — Autoritățile ad-tive au luat măsuri pentru vaccinarea contra antraxului a tuturor animalelor dela moșia Zorleni, fostă proprietatea ex-reginei Elisabeta, deoarece la fostele domenii regale a izbucnit această epizotie.

In acelaș timp s'a comunicat ministerului de agricultură și domenii că deoarece moșia Zorleni a fost cumpărată cu vitele aflătoare pe ea, din toamnă când statul va lua în primire fostele domenii regale, va trebui să se cumpere hrană pentru aceste animale.

x Deoarece la construirea clădirei noului abator dela Bacău s'au ivit unele nereguli, Directoratul local a ordonat facerea unei anchete.

x Inainte de a pleca la băi sau la țară, abonați-vă la ziarul „Opinia".

Abonament lunar Lei 100.

Doi primari la Bacău !

Municipiul condus de comisiunea interimară și de consiliul ales

Directoratul local a fost înștiințat telegrafic despre cazul curios petrecut astăzi dimineață la primăria municipiului Bacău.

Se știe că la alegerile municipale din acel oraș a reușit lista în frunte cu d. Bucă; iar la constituirea consiliului, acesta a fost ales primar.

Cum însă la comitetul de revizuire s'a introdus o contestație contra acestei constituiri, comisiunea interimară de sub președenția d-lui Nădejde, continuă să conducă primăria.

Astăzi dimineață însă—consiliul comunal ales, împreună cu primarul Bucă și delegațiunea permanentă, au venit la primărie, unde ...s'au instalat, și au început să lucreze.

D. Nădejde, președintele comisiunei interimare, a comunicat imediat acest fapt Directoratului, care examinând cazul a dispus că deoarece s'a făcut contestație contra constituirei consiliului municipal, cu alte cuvinte această constituire nu este definitivă, consiliul ales nu se poate instala, iar lucrările pe care eventual le-ar încheia fiind nule ca emanând dela persoane lipsite de competință.

Dar d. Bucă și partizanii săi refuză să părăsească fotoliile ocupate.

Astfel, la Bacău primăria este condusă de doui primari: un președinte al comisiunei interimare și un primar ales și nerăbdător.

Și ce este mai interesant, ambii pretendenți la fotoliul de primar, sunt național-țărăniști.

Despre acest caz ciudat a fost înștiințat și ministerul de interne.

Fabrică din Bacău

distrusă de incendiu

Arestare proprietarilor fabricii

Bacău 19.— Astă noapte la ora 12, un violent incendiu a izucnit la fabrica de cherestea a fraților Goldenberg, situată pe str. Podul de fier. flăcările s'au întins cu repeziciune, cuprinzând clădirea.

Au ars birourile fabricii, locuința paznicului, precum și importante cantități de material lemnos.

In urma cercetărilor făcute de domnul procuror Zăvoreanu, frații Goldenberg, proprietarii fabricii, au fost arestați, întrucât sânt indicii că focul ar fi fost pus. Deasemenea s'au ridicat și registrele fabricii, pentru a fi verificate.

x In urma progresului făcut în arta fotografică, s'a stabilit între domnii amatori fotografi, că cele mai bune rezultate dau aparatele fotografice cumpărate la magazinul de încredere Z. WEISS din Piața Unirei, unde să găsesc aparate de toate mărcile moderne și perfecționate. — Se vând cu prețurile originale ale fabricei.

DOCTOR
Marcu Caufman
BOLI INTERNE
Venerice și Sifilis
RAZE ULTRAVIOLETE
Consult. zilnic 2—8 p. m.
Iași, strada Palat 45

ANUL XXVI No. 6986

ABONAMENTE
Lei 1000 . . . . pe un an
„ 500 . . . . „ 6 luni
„ 300 . . . . „ 3 „

ATELIERELE TIPOGRAFICE:
IAŞI.—STR. LĂPUŞNEANU 37

3 LEI EXEMPLARUL

OPINIA

ZIAR POLITIC COTIDIAN

JOI 21 AUGUST 1930

ANUNCIURI
se primesc la toate
AGENŢIILE DE PUBLICITATE
şi la
ADMINISTRAŢIA ZIARULUI
Iaşi. — Strada Lăpuşneanu 37

Telefoane: Redacţia 391 · Administraţia 394 · Serviciul de noapte 367

BIBLIOTECA UNIVERSITĂŢII

Hoţii, la puşcărie!

Dacă ie adevărată informaţiunea, că casa *„Stewart“*, s'a obligat la plata unui comision de 300 milioane lei, pentru a obţine contractul de concesiune a [illegible] dovada turpitudinei prepuşilor statului, ie ilustrată în mod strălucit.“

Numele persoanelor cari au negociet şi mijlocit bacşişul—mită, ca şi al comparşilor lor, interesează deopotrivă pe Ministrul Justiţiei, ca şi pe opiniunea publică.

Ministrul în calitate de şef suprem al Ministeriului public ie dator să reacţioneze. Nu se incape nici un menajament. Un interes superior de Justiţie şi de moralitate publică, impun imperativ, urmărirea publică.

Să nu se uite că numeroasele amnestii, acordate de la războiu încoace, au exceptat *mituirea*, de la beneficiul amnestiei.

Micul funcţionar public, constrâns de insuficienţa salarului, de privaţiunile de stat social, şi adesea ameninţat de cele mai apăsătoare griji şi nevoi, nu ie cruţat, când devine prevaricator. Sufere o pedeapsă infamantă, cari-i ridică orice drepturi politice, ba chiar şi civile, deşi adesea ie un nefericit, care merită compătimire. Inalţii demnitari, prepuşi la cărma trebilor publice, nu merită nici o cruţare, nici o indulgenţă.

Ce bine-i cunoaşte Regele! Iel trebuie să-i repudieze. Nu-i mai poate primi la masa sa. Nu le mai poate întinde mâna.

Gestul să întrec toate conform legei, căci art. 144 C. pen. dispune formal ca: „banii sau darurile, „se vor lua pe sama ospiciilor, „caselor de bine-facere, etc.“, ie o uşurare a bietului tezaur al Statului,

Dar în ce hal a ajuns această nefericită ţară, în cât insuşi Regele şi numai iel, să fie silit a veghea asupra corectitudinei prepuşilor Statului?

Apoi ce beneficii enorme, scontează concesiunea Stewart, dacă-i convine să plătească anticipativ un bacşiş atît de considerabil?

Ori cât de avantagios ar părea contractul, iel e antaşat de o nulitate de turpitudine, pe baza adagirului: *fraus omnia corrumpit.*

Ministrul justiţiei să avizeze.

Banul public, ie rodul munciitrudnice, a unui popor care sufere cu resemnare toate impilările. Iel trebuie cruţat şi un obijduit în favoarea profitorilor.

Iar Regele care ieste ultima şi toată speranţa acestui popor, acum când s'a convins personal de nemernicia şi ticăloşia slugilor, să ordone isgonirea şi pedepsirea nevrednicilor.

Pereat mundus, fiat Justitia
Hoţii, la puşcărie!

Osvald A. Teodoreanu

DIN TOATĂ LUMEA

O operaţie excepţională pe vapor.—Un caz fără precedent se anunţă din America. Plutind pe oceanul Pacific, venea spre Los Angeles vaporul „Noovderdyk“, pe bordul căruia se afla un renumit chirurg dr. David Robins. La un moment dat, în timpul călătoriei, vasul a primit o radiogramă din partea vaporului „Corvus“, care anunţa că un pasager bolnav de apendicită se află pe moarte. Prin radiotelefonie cele două vapoare s'au înţeles să se întâlnească imediat. Şi peste un sfert de ceas, călătorul suferind de pe „Corvus“ a fost transportat pe „Noorderdyk“, unde chirurgul Robins a efectuat cea mai interesantă operaţie care s'a făcut vreodată.

Medicul avea seringă şi substanţă anestezică; dar în schimb n'avea instrumente chirurgicale. Atunci, a luat un cuţit bine ascuţit din bucătăria vaporului şi o pensă dela jaretiera unei cucoane.

A efectuat operaţia şi a cusut pielea cu acul şi aţa oferite de soţia medicului. Toate aceste aparate chirurgicale improvizate au fost arse in alcoolul luat dintr'o sticlă cu apă de colonie. Şi operaţiunea a reuşit; pacientul a fost salvat şi astăzi se simte perfect sănătos. Precum vedeţi, cite odată medicii izbutesc mai bine cu un cuţit de bucătărie decît cu cele mai moderne instrumente...

*

Străzile Berlinului. — După cum anunţă ziarele germane, toate străzile din Berlin reprezintă o lungime globală de 2900 kilometri, ceiace înseamnă o distanţă m re cât drumul Roma-Berlin-Stockholm. Pentru a străbate toate aceste străzi, unui tren cu viteză de 65 kilometri pe oră, iar trebui 44 ceasuri de călătorie neintreruptă. Cea mai lungă stradă din Berlin este Ausfallstrasse, care are o lungime de 22 kilometrii · iar cea mai scurtă este Neue Gasse, care are numai 23 metri.

*

Şerpi în cafenea.—Intr'o cafenea din cartierul Montmartre din Paris, s'a produs zilele trecute o vizită neaşteptată. Deodată şi-au făcut apariţia în local 12 şerpi mari şi ameninţători. Publicul a fost cuprins de o panică enormă. Clienţii ţipând şi trântind mesele şi scaunele, au fugit în stradă, unde au dat alarma. In ceie din urmă, poliţiştii ajutaţi de câţiva oameni curajoşi au reuşit să omoare sau să prindă reptilele.

Din cercetări s'a stabilit imediat că un anume Vibroc, comerciant de piei, ducea într'o ladă 12 şerpi, a căror piele urma să servească la fabricarea pantofilor de damă. Dar întrecînd numărul paharelor de vin, Vibroc a uitat lada deschisă şi astfel reptilele au intrat în cafenea. Omul neprevăzător va fi obligat să despăgubească pe restaurator pentru stricăciunile provocate. Dar faptul mai grav este ca unul dintre şerpi a reuşit să rămîie liber. Cu toate cercetările făcute, el n'a putut fi descoperit. Şi lumea, de frică, nu mai vine la acea cafenea din Montmartre!

*

Căsătorie din distracţie! — Un caz original s'a petrecut la Filadelfia (America). Fata Mary Law şi tînărul Joe Bradford s'au prezintat la ofiţerul stării civile, spre a se căsători. Dar tinerii au anunţat: „Să ştiţi; noi ne căsătorim din distracţie. Facem o probă: dacă ne va place căsnicia, bine; — dacă nu, vom divorsa imediat. Vă avertisăm dela început, pentru ca să nu ne faceţi apoi neplăceri!“

Curioşi mai sînt americanii ăştia! Ei cred că mariajul e o distracţie!...

Actualităţi politice

Acordul partidelor...

Faţă de zvonurile de dictatură, partidele de guvernămînt au tendinţa să se apropie, pentru a-şi apăra interesele. Această „apropiere a partidelor“ este însă numai o formulă de faţadă.

E vorba în realitate de un acard Duca-Madgearu, cu scopul de a chivernisi bugetul şi a împărţi beneficiile, alternativ, între naţional-ţărănişti şi liberali—excluzând toate celelalte partide şi forţe politice.

Fiindcă fondul egoist şi prădalnic al problemei sare în ochi, tendinţa de „apropiere“ nu-i privită cu simpatie. Şi n'are şansă.

Liberalii şi Regele

După cum era de aşteptat, liberalii vintilişti dezmint categoric afirmaţia ziarului „Cuvântul“ cum că domnii Duca şi Vintilă Brătianu ar fi tratat cu un stat străin, contra întronării Regelui Carol II.

E o chestiune din acele care extrem de rar ar putea fi dovedite cu probe materiale. Se fac afirmaţii; se dau dezminţiri; şi atîta tot.

Ceiace s'ar putea spune, e că politicianii noştri levantini ar fi capabili de orce. Chiar şi de comploturi anti monarhice. Cercetaţi istoria ţării...

X.

IN PAG. 4-a
ULTIMA ORĂ
telegrafică şi telefonică

Prinţi japoneji la Berlin

La Berlin au sosit în vizită fratele împăratului Japoniei, prinţul Nubohito Takamatsu, împreună cu soţia lui, prinţesa Kikuko. Clişeul reprezintă perechea princiară, în momentul sosirii în gara Berlin, unde i s'a făcut o frumoasă primire

O insulă dispare în ocean

cu cei 12 locuitori depe ea

In posesiunea colonială a Franţei se afla şi insula Saint-Paul din oceanul indian. Dar printr'un misterios fenomen geologic, insula aceasta a fost înghiţită de valuri. Pe teritorul ei locuiau numai 12 pescari b etoni, care s'au stabilit acolo acum câţiva ani, ocupându-se cu negoţul de peşte. Scufundarea insulei s'a produs însă în timpul nopţii, aşa încît locuitorii n'au putut observa. Cei doisprezece pescari au pierit astfel în valuri, odată cu insula.

Cîţiva geologi vestiţi, au anunţat că vor pleca la faţa locului, pentru a studia şi explica acest caz. Dar, desigur, lămuririle ştiinţifice nu pot fi o consolare pentru Franţa, care va trebui să-şi aleagă un nou punct de adăpost pentru vasele ei, în oceanul indian,

Un hotel luxos

în mijlocul Atlanticului

Ziarul „Daily Mail“ din Londra relatează un plan gigantic, pe care-l socoteşte ca un triumf al tehnicii engleze. Este vorba de construirea unui hotel luxos în mijlocul oceanului Atlantic, în apropiere de insulele Bermude. Realizarea acestui proect ar costa peste 500 000 lire sterling, adecă peste 400 milioane lei. La construirea hotelului vor lucra 250 specialişti şi se crede că edificiul ar putea fi gata într'un an şi jumătate. Anglia oferă 2600 tone material de construcţie, precum şi vapoarele necesare pentru transport. Hotelul va fi înzestrat cu cel mai modern confort şi va avea o rezistenţă excepţională, fiind în întregime lucrat din oţel şi beton. Acest adăpost confortabil aşezat în mijlocul oceanului ar fi de un imens folos în călătoriile dintre lumea nouă şi cea veche.

„OPINIA“

LITERARA ŞI ARTISTICA

Vorbe...

Minciuna pacifismului

Regulat, de câteva ori pe an, diplomaţii din toată lumea se întrunesc în conferinţi internaţionale şi înalţă imnuri de slavă ideii pacifiste. Incontestabil, această „profesiune“ a pacifismului este foarte comodă şi generoasă. Diplomaţii călătoresc cu fonduri copioase, organizează banchete cu fazani şi şampanie şi petrec de minune tot timpul anului. Iar, pentru a-şi justifica rolul şi banii cheltuiţi, rostesc discursuri patetice pentru dezarmarea şi liniştea mondială. Atâta tot!

In realitate însă, oricine poate constata astăzi cu uşurinţă că toate popoarele se pregătesc pentru războiul viitor. Guvernele de pretutindeni sporesc armamentele, se construesc noui vapoare şi avioane de luptă şi se fac mari manevre militare. Ceva mai mult; în multe ţări se aud astăzi şoapte de războiu şi se pun la cale alianţe între diferite state, în vederea viitorului măcel mondial.

In asemenea condiţiuni, conferinţile pacifiste ca şi toată activitatea Societăţii Naţiunilor nu poate fi socotită decât ca o imensă şi obişnuită hipocrizie internaţională, ca un pumn de praf asvârlit în ochii popoarelor îngrozite încă de amintirea ultimului războiu. Acţiunea diplomaţilor este îndeajuns de lămurită în minciuna ei, pentru a putea fi înţeleasă. Şi dacă cineva mai crede poate în adevărul păcii, asta înseamnă că omul nu cunoaşte oamenii!

i. b.

...şi fapte

Shaw despre viaţă şi infern

Un gazetar american a reuşit să obţie un interview dela marele scriitor englez George Bernard Shaw. Citâm două din întrebările şi răspunsurile mai originale:

— Ce aţi face, dacă aţi trăi încă 250 ani?

— Mi-aş căuta altă ocupaţie— declară Shaw—şi aş scrie numai pentru plăcerea mea personală.

— Dar dacă aţi muri, unde aţi vrea să intraţi: în paradis sau în infern?

— Imi este indeferent, fiindcă nu pot concepe un infern mai

(Continuarea în pagina II-a)

IDEI ŞI FAPTE

CAZUL SOŢILOR EVIŢCHII

Despre activitatea d-lui Eviţchii, chestor al pnliţiei din Chişinău, am mai auzit spunându-se vorbe prea puţin măgulitoare.

Chiar nu de mult s'a relatat că d. Eviţchii şi-ar fi construit o vilă cu concursul binevoitor al sergenţilor de stradă.

Afacerea construcţiilor s'a acoperit, pentru ca peste un interval scurt comisarul Goţolet să introducă contra şefului său direct o reclamaţie gravă: subalternii ar fi fost obligaţi să achite contribuţiuni lunare (până'n prezent era aceasta, ocupaţia nobilă a perceptorilor).

Faptele imputate chestorului chişinăuan fac parte dintr'o deslănţuire fantastică de abuzuri de putere, de care s'au făcut culpabili atâţia democraţi compromişi.

Şi ca atare, nu ar mai necesita nici un fel de discuţie.

Dar de învinuirile ce-i se aduc d-lui Eviţchii e strâns legat un amănunt mişcător, care de astă dată iesă cu totul din cadrul comun al întâmplărilor meschine.

Reclamantul pretinzând că banii îi vârsa prin intermediul d-nei Eviţcaia, — aceasta din urmă a tras imediat consecinţele, preferând moartea.

Ar fi o impietate ca înainte de terminarea anchetei, sau mai bine zis înainte de spovedania Mariei Eviţcaia, să tragem concluziuni. E însă limbede că în menajul soţilor Eviţchii s'a petrecut ceva tragic.

Şi numai eroina — dacă va crede de cuviinţă — ar putea să răspundă la multe intrebări:

E vinovată numai ea şi bărbatul e o jertfă; sau invers?

Or au păcătuit amândoi, şi atunci gestul Mariei capătă o măreţie deosebită?

Dar şi o altă întrebare flutură pe buzele tuturor:

— Cum a reacţionat el, adică chestorul —?

Destul de oribil până'n prezent.

Gazetele basarabene comunică, că la instrucţie (atunci când nu se ştia încă dacă Maria va scăpa cu viaţă) Eviţchii a negat orice amestec în afacerile nevestei sale, ceia ce aruncă o lumină urâtă asupra persoanei bărbatului.

Căci, orcum ar fi, femeia aceasta curagioasă — chiar dacă a greşit — şi-a răscumpărat cu prisosinţă păcatul.

Şi de datoria unui bărbat (nu ideal, ci pur şi simplu cum secade) — chiar dacă într'adevăr nu cunoştea nimică — ceia ce e mai mult ca îndoelnic — era să-şi asume, dacă nu toată, cel puţin o egală parte a răspunderii.

Repetăm: nu se ştie ce turnură vor mai lua lucrurile. Un fapt însă rămâne de pe acuma stabilit: In timp ce Maria deşteaptă în sufletul nostru un regret sincer, o compătimire şi chiar admiraţie, bărbatul ei— (dacă relatările gazetelor sunt exacte) — oferă un exemplu comun şi banal al unui om care şi în relaţiile cu tovarăşa-i de viaţă, adoptă aceleaşi maniere ca şi în fâţarnica şi perfida politica românească...

I. L. Basarabeanu

Din munţii Neamţului

La o fabrică de cherestea

De departe, fabrica, dacă n'ar avea hogeagul care să scoată fum, pare un hangar pentru adăpostul avioanelor. Din toate părţile înconjurată cu buşteni de brad, cojiţi. Parcă i-au adus apele din munţi. Stau grămezi pe căpătâie, cu sutele. Căldarea, de 24 cai putere, mânâncă zi şi noapte la rumeguş de ferăstrău. Doi flăcăi cară mereu această hrană, pe-o targă de lemn, şi o răstoarnă jos, la gura ei. Ajutorul mecanicului, un băiat, o aruncă cu lopata în cuptorul lung, înroşit, şi unde flăcăriie mari ca nişte şerpi, o mistuie cu lăcomie. Un circular e în pauză. Două gatere cu câte 14 ferestrăie, şuieră. Pe vagonete intră la abator, brazii de diferite mărimi. La iuţeală ies de cealaltă parte scânduri şi lătunoaie.

Is trei tovarăşi la fabrica. Unul din ei, la întrebarea mea, cum merge fabrica, îmi spune: „Părinte, suntem prăpădiţi. Mergem spre faliment. Am cumpărat bradul scump şi acum preţul a scăzut aproape la jumătate. Nu-i export. Nu se fac construcţii. Am vârât aici milioane. Ne spetim plătind la bănci procente mari. Mâna de lucru tot scumpă... Criza ne dă gata. Eu, sunt râdicat de jos. Am muncit zi şi noapte, muncă grea, cu sânge. Tot ce am avut, am vârât aici. Şuierăm, părinte, a pagubă cu toţii...“.

Lucrătorii dau deadura buştenii şi se luptă cu ei, ca cu nişte balauri. Nu se lasă, până nu-i pun pe vagonete. Intreb pe-un moşneag, care stă ascuns intre două stive de buşteni:

— Ce lucrezi, moşule?

— Apoi, ce să lucrez? Iaca, fac oleacă de draniţă.

— Cum te plăteşte?

— Cu mia.

— Cât faci pe zi?

— Cum îi şi bradul.

— De unde eşti?

— Din Boroaia.

— Iesă ceva câştig?

— Tare puţin.

— De ce?

— Ii mâncare scumpă. Noroc că-mi mai aduce baba de-acasă!..

— Moşule, cic' aiştia cu fabrica, merg greu! Is înglodaţi în datorii. Ce crezi, d-ta c' au să facă?

— Apăi, ia numai să taie grămezile iestea de brad şi, dacă îi asâgurată fabrica, numai ce-ai s'auzi într'o noapte, c'o ars!.. Aici, is două fabrici alăturea. Doamne fereşte de-un vânt, din spre miezul nopţii, că se topeşte şi sfânta mânăstire!..

Pr. N. Hodoroabă

Catastrofe groaznice

...la 14 Septembre!

Misionarul evanghelist Iohann Csike din oraşelul Tana (Cehoslovacia) prezice că în ziua de 14 Septembre a. c. se vor produce în toată lumea catastrofe înspăimântătoare. Un ciclon groaznic va distruge cu desăvîrşire zeci de oraşe şi oamenii vor muri cu miile. Se vor înregistra în acea zi noui cutremure de pământ, inundaţii, incendii şi tot felul de accidente. Aproape va fi sfîrşitul lumii!..

Bine înţeles aceste preziceri au provocat panică în populaţia naivă din regiune. Unii se pregătesc chiar de moarte; îşi vînd avutul şi îşi iau rămas bun între dînşii. Dar autorităţile l-au alungat pe prezicător şi l-au ameninţat cu arestarea, în cazul cînd va repeta asemenea povestiri funeste. Căci, mai mult ca sigur, 14 Septembre va trece banal şi uniform, ca şi celelalte zile ale anului!..

MARII ANIMATORI

MAHATMA GANDHI

de M. I. DUFF

— „Scoateţi pălăriile domnilor, căci vă aflaţi în faţa unui geniu“. Cu aceste cuvinte, Schubert recomandase prietenilor, pe geniul muzical Chopin. Vorbind de Mahatma Gandhi, dictonul se cere parafrazat: Aliniaţi-vă popoarelor apusene îndărătul barei de respect şi aduceţi omagiu pios solului preamărit, cea mai curată glorie a politicei continporane, venit din soare-răsare.

Dintr'un colţ de pământ al Răsăritului, uliţa din univers, în care omenirea şi-a petrecut copilăria, solul apostolic aduce o nouă vestire, cioplită în granitul masiv al logicei, luminată de farul adevărului şi încălzită de focul iubirei. Fiecare cuvânt cu greutatea înţelesului original şi întreg, nealterat de sofisticăria tălmăcirilor de ocazie, ci conservat întocmai, ca în clipa în care noima a fost turnată în tipar de grai.

Prin pânza ţesută de vrajă şi vis, mistic se cerne lumina din răsărit; edenul în care a înflorit mit şi legendă, acolo s'a născut şi învăţătura lui Gandhi şi ca roua care pică din cer, animă şi înviorează. Fecundează gândirea, statorniceşte virtutea şi fortifică voinţa, înălţându-l pe om în sferele limpezi ale abstracţiunii, adăpost de tentaţii, de scăderi şi josnicii.

Deşi porunceşte imperios combaterea răului, Gandhi condamnă violenţa. Din planul de luptă contra răului, violenţa trebue cu desăvârşire eliminată. Iar în râvnirea binelui, scopul nu scuză mijloacele; ele trebue să fie tot atît de sfinte şi curate, ca şi scopul urmărit. Şi solul devenit conducător, de bunătate apostolică şi rigiditate de neînduplecat a omului politic intransingent, a deşteptat la viaţă nouă pe 300 milioane de indieni, a alarmat pe cel mai puternic imperiu şi lozinca aruncată, a provocat cea mai puternică mişcare spirituală din istoria ultimului mileniu.

MAHATMA GANDHI

Numele lui adevărat este: Mahandas Karamchad Gandhi, la care poporul a mai adăugat pe acel de Mahatma; „suflet-mare (maha-mare, hatma-suflet). Suflet mare într'un trup sfrijit de ascet. Exterior care evocă figura scheletală a lui Francisc d'Asisis.

Descendent al unei distinse familii de negustori bogaţi, Gandhi este crescut în spiritul religiei lui Budha, ducând o viaţă simplă şi riguroasă. La 8 ani se logodeşte; la 11 ani se însoară şi la 19 ani, după ce asigură prin jurământ pe mama sa, că se va abţine dela carne, vin şi femei, Gandhi pleacă la Londra, spre a se perfecţiona

(Continuarea în pagina II-a)

BĂILE VATRA DORNEI

oferă în luna Septembrie vizitatorilor

avantaje extraordinare:

Tarif redus. Băi de nămol Lei 130.

Pentru funcţionari publici, militari, pensionari etc. Lei 70.—

Băi de acid carbonic natural:

Lux Lei 100, Clasa I Lei 80, Clasa II Lei 60.

Pentru funcţionari publ. Lei 80. 60 şi 40.—

Locuinţe ieftine:

Camere de diferite categorii Lei 60, 80, 100 şi 150 pe zi.

Pension (masă) 80—100 pe zi complect.

Preţurile diferă după poziţie, confort şi pretenţii

In luna Septembrie, nefiind aglomeraţie, petrecerea la Vatra Dornei este cea mai agreabilă şi ieftină.

A se adresa pentru prospecte la Adm. Băilor sau Comisia balneară Vatra Dornei.

Depurativul „Salparil"

Este cel mai bun depurativ al sângelui stricat.

Esenţă vegetală compusă din sucurile unor plante depurative şi stimulante. Se întrebuinţează cu mare succes în **bolile cunoscute sub numele de: gută; reumatism cronic; boli de piele, eczeme, furonculi, mâncărimea şi erupţiunea pielei;** la copii **scrofuloşi, debili, limfatici** etc. şi în **cura** de purificare a sângelui. Flaconul este însoţit de prospesct.

Depozit General Farmacia Curţei Regale

Fraţii Dr. Konya succesor Dr. E. Grozea Iaşi.

Unde nu se află, se trimite cu ramburs prin poştă.

Biroul de arhitectură şi construcţii

Ing. Lascar Goldenberg şi Hugo Nacht

Iaşi, str. Lăpuşneanu No. 40

Proectează şi execuiă în antrepriză şi regie: Vile, case de raport, transformări, lucrări în beton armat.

Proect şi deviz gratuit.

LICEUL DE FETE

„M. KOGĂLNICEANU"

Şcoală particulară cu drept de publicitate.

Curs liceal complect cu 7 clase.

IŞAI, — Strada Căpitan Păun No. 8

Inscrierile şi reînscrierile se fac în fiecare zi între orele 9—12 a. m. şi 4—6 p. m.

Peutru clasa I-a nu se dă examen de admitere.

Elevele şcolii trebuiesc să se reînscrie până la 25 August, *dela care dată locurile nu mai sunt rezervate.*

Universitatea din Iaşi

Comisiunea Căminurilor şi Cantinei

Se aduce la cunoştinţa d-lor antreprenori de zarzavaturi, că Sâmbătă 6 Septembrie 1930 ora 11 dim. se va ţinea licitaţie publică, cu termen scurt, în cancelaria Rectoratului pentru aprovizionarea cu zarzavaturile necesare pe anul 1930 | 1931 Căminurilor şi Cantinei universitare.

Cantităţile şi obligaţiunile caetului de sarcini se pot vedea la Rectorat în zilele de Cancelarie, între orele 11—12.

Concurenţii sunt obligaţi a depune odată cu ofertele închise şi garanţia provizorie de 6 la sută în numerar sau efecte garantate de stat în valoarea nominală a numerarului.

Garanţia definitivă este de zece la sută.

Se va respecta legea contabilităţii publice.

Iaşi 17 August 1930.

Preşedintele Comisiei, *P. Bogdan*

No. 91.

România

Corpul Portărelor Tribunalul Iaşi

PUBLICAŢIUNE No. 363

Anul 1930 luna Iulie ziua 18

Se publică spre cunoştinţa generală că conform adresei D-lui Jude Ocol 1 Urban Iaşi No. 29459 din 1930 se va vinde prin licitaţie publică în ziua de 25 August 1930 ora 11 a. m. averea mobilă definitiv sechestrată cu procesul verbal No. 97 | 929 de la Iancu Schvartz din Iaşi, str. Aron-Vodă No. 28, la pretenţia Băncei Centrala de Nord din Iaşi, avere compusă din: două şifoniere furnierate maro, una masă pentru sufragerie, una scoarţă naţională, una mesuţă, trei scaune, una lampă de bronz suspendata.

Vânzarea se va face în Piaţa Halei din Iaşi pe bani gata şi in asistenţa comisarului respectiv.

Şef Portărel, B. Stancov

Secretar, Munteanu

Analize de Urină

se fac la

Farmacia Werner

DE INCHIRIAT cinci camere şi odaie de servitori, pentru instituţie, în str. Berthelot No. 10.

De văzut între 2—6 p. m.

DE INCHIRIAT local pentru cantină, cu vad, într'un cartier industrial, locuinţe şi prăvălii. A se adresa Strul Aron, Păcurari 147.

DE VÂNZARE şi *de închiriat* în str. Muzelor No. 18, casa mare, renovată, cu apă, canal, lumina electrică, 12 încăperi, antrete, pivniţă, atenanse. Pentru condiţiuni, a se adresa la D-na Ghiulea str. Bărboi 6, zilnic între orele 8—12 dimineaţa.

Inginer Diplomat

I. SCHLEIER

Str. Elena Doamna 26

execută construcţii de orice natură în antreprize şi regie.

Face planuri, devize

Calcule de beton armat.

„OPINIA"

LITERARA ŞI ARTISTICĂ

(Continuarea din pagina I-a)

mare decât este viaţa, aici, pe pământ.

Şi, poate că Shaw nu exagerează prea mult.

Epigrama zilei

Chetele pe străzi au ajuns exasperante pentru public. Nu este săptămână, fără două trei chete.

Unei perechi care chetează...

El, pătruns de 'nalta-i faptă
Te chetează.
Dar şi dânsa, lângă dânsul,
Co-chetează!

Acelaş

Moissi şi limba engleză

Celebrul actor german Alexander Moissi a incheiat un angajament pentru a face un turneu în Anglia şi America. Spre a putea fi înţeles de publicul din aceste ţări, Moissi a luat lecţii de limba engleză şi în scurt timp a ajuns să cunoască destul de bine această limbă. In consecinţă, marele tragedian va juca în Anglia piesele lui Shakespeare chiar în graiul autorului.

— „Dacă mi-ar fi fost posibil— a declarat Moissi—aş fi procedat la fel şi cu prilejul altor turnee, pe care le-am făcut în alte ţări. Limba engleză însă mi-a fost mai familiară şi deaceia am învaţat-o mai uşor. Şi am făcut aceasta, fiindcă eu respect publicul pentru care joc şi vreau să-l înţeleg şi să fiu înţeles".

Faptul acesta a produs o excelentă impresie pretutindeni, în toate cercurile artistice, şi bine înţeles mai cu seamă în Anglia.

La şcoală

— Spune-mi, Ionel, cum îţi place noul tău profesor?

— Nu-mi place, fiindcă nu ştie nimic. Astăzi ne-a întrebat el pe noi cât face cinci ori şapte...

Ştiri poliţieneşti

— Poliţia a arestat pe cheinerul Steflea Nicolae, care s'a dat drept agent de siguranţă.

— Copilul Mircea Vizitiu din mahalaua Nicolinei, urcându-se ieri pe scara unei locomotive de manevră, a căzut în dreptul cantonului No. 1, între Nicolina şi gara Iaşi.

Copilul s'a ales cu piciorul rupt şi a fost internat în spitalul Sf. Spiridon.

— O descindere inopinată făcută de un inginer al Uzinei Iaşi în grădina Salcia, a stabilit că 22 becuri electrice sânt instalate clandestin.

— D. Pascu Ghetler din str. Brăteanu, fabricant de clopote, s'a plâns că i s'a furat un cazan mare de aramă din curte.

— A fost condus la poliţie locuitorul Ioan Ioaniu din str. Trei Erarchi, care cu o condică falşă, strângea bani dela comercianţi pentru... orfanii din razboi.

— In cafeneaua Ciobanu din str. Anast. Panu s'a făcut ieri o descindere găsindu-se clienţi care jucau barbut.

— D. Peis Uşer, din str. Nicolina 18, a reclamat poliţiei ca soţia lui a încercat să încarce pe un camion toate lucrurile din odăi, pentru a fugi de acasă.

— De la clubul agrarian din localitate, s'au furat mai multe haine; iar dela cafeneaua Moscovici din str. Mărzescu, mai multe pachete cu domino.

— A fost arestat pungaşul de buzunare G. Ciobanu din Calea Galaţii, care a jefuit pe un sătean.

O Academie pentru ceferişti la Bucureşti

Şi două şcoli de telegrafişti şi şefi de haltă, la Iaşi

In conformitate cu noua lege de organizare a Casei Autonome a c. f. r., în luna Noembrie va lua fiinţă la Bucureşti o Academie pentru studii superioare de căi ferate.

La această şcoală vor fi primiţi numai licenţiaţii vre'unei facultăţi din ţară; şi în mod excepţional primii 2 ani se vor putea înscrie la studile Academiei, actuali şefi de gară, calisificaţi „foarte buni", şi numai până la vrâsta de 40 ani.

Scopul Academiei din Capitală va fi să pregătească o serie de şefi principali de gară, controlori principali, şefi şi subşefi de servicii.

Actualii funcţionari care se vor înscrie a urma studiile de specializare ale Academiei c. f. r., pe lângă salariile lor vor primi o diurnă specială.

Şi de notat este faptul că de astăzi înainte, fără studiile înalte ale Academiei ale cărei catedre vor fi ocupate de conferenţiari universitari şi persoane specializate în străinătate,— nici un slujbaş ceferist nu va putea avansa decât până la gradele arătate pentru care personalul va fi recrutat dintre academicieni.

*

In luna Octombrie va lua fiinţă în oraşul Iaşi o şcoală de telegrafişti şi magazioneri; şcoală la care nu se vor primi decât **persoanele cu 4 clase de liceu şi în vrâstă până la 30 ani;** iar în luna Ianuarie 1931 se vor inaugura la Iaşi cursurile unei alte şcoale inferioare pentru şefi de haltă şi magazionieri.

La această şcoală vor fi primiţi actuali funcţionari cu patru clase primare.

In principiu s'a hotărât ca noule instituţiuni şcolare ale c. f. r.-ului să se deschidă în pavilioanele din cartierul ceferist dela Râpa Galbenă.

DRAGU

x *Nu vă expuneţi prea mult razelor solare.* **Crema de lăcrămioare de zi** *evită şi vindecă arsurile de soare.*

Depozit: Farmacia Dr. Beceanu, Piaţa Halei, Iaşi.

Alegerile la Dorohoi

pentru comunitatea israelită

Dorohoi 20.—Duminică au avut loc alegerile la Comunitatea Israelită din Dorohoi.

Din 1500 alegători, s'au prezentat la vot 1105.

Iată numele celor reuşiţii:

Jean Chises, Copel Sin Haim, Zalman Iancovici, Uşer Blumer, Manus Şor, Şaie Sărăcuţ, Şulim Lederhendler, Ozias Rapaport, Moişe Chitlaru, Faibiş Davidzon, Adolf Bercovici, Iosub Herer, Fridirih Liporici, Leon Ieger, Lazăr Linscher, Herman Sottzberg, Isidor Goldamer, Marcu Abraham, Zalman Segall, Saul Axler, Şae Segall, Froim Rozenblat, Iancu Vaisman, Herşcu Ionas, Avram Segall, Avram Goldenberg, Marcu Kraft, Simon Şvartz, Aizic Fonea, Pincu Polac, Solomon Brief.

Eliade

Prefectul de Cahul

victima unei mistificări!

Prefectura din Cahul a fost înştiinţată că în locul d-lui prefect *Hartii* demisionat, e numit inspectorul administrativ d. Nicolau.

D. Hartii, care se afla la Chişinău, a fost înştiinţat de prietenii săi telegrafic.

Intrucât prefectul nici nu şi-a înaintat demisia — şi deci totul e o inscenare a opoziţiei — d. Hartii a plecat imediat la Bucureşti, pentru a demonstra că totul nu e decât o mistificare.

---

x *Concurs automobilistic.* — In zilele de 7 şi 8 Septembrie va avea loc un concurs de automobile organizat de soc. Automobil-Club din Iaşi, pe ruta Iaşi-Tg. Frumos spre Dorohoi-Herţa, şi retur.

La acest concurs a fost invitat să participe şi Prinţul Neculai.

x Ieri au fost înaintaţi parchetului cei doi fraţi Ungureanu din Voineşti, autorii crimei din acea comună, săvârşită Duminica trecută.

INFORMAŢIUNI

x *Ministerul de finanţe a dat ordin administraţiilor financiare, ca să nu se mai admită nicio păsuire la incasarea impozitelor. Funcţiionarii fiscali care vor admite păsuiri, vor fi suspendaţi şi trimişi în judecată.*

x In toate judeţele Moldovei s'au constituit comisiunile oboarelor.

In urma rapoartelor primite la Directorat, s'a dispus că dacă târgurile de vite dela Tg. Frumos şi Codăeşti-Vaslui nu vor fi împrejmuite cu garduri, să se închidă.

x *Din Chişinău se anunţă că d. Victor Cădere a plecat la Tighina, pentru a examina situaţia din sudul Basarabiei.*

x **O plângere.** — D. Natan Bercovici, tinichigiu din localitate, ni se plânge că lucrând la vila Pia a d-lui Pleşoianu din Bucium, a fost aprig lovit de arendaşul acestui vile, care bănuise că d. Bercovici a rupt sigiliul dela un cazan. Tinicligiul a fost dus la postul de jandarmi din Bucium, unde deasemenea a fost supus unui tratament nu tocmai prietinos. In cele din urmă însă, s'a stabilit că sigiliul cazanului a fost rupt de altă persoană. Şi d. Natan Bercovici a fost eliberat, după ce fusese maltratat în mod gratuit. Nu mai există oare puţină omenie în lumea asta?..

x Alaltăieri a încetat din viaţă fetiţa Angela Căpriţă în vârstă de 4 luni, fetiţa comisarului Căpriţă.

Inmormântarea a avut loc ieri la Ştefăneşti.

x *Furtul de chibrituri.*—Am relatat ieri spargerile dela depozitul de mărfuri al Băncii Moldova, de unde s'au furat chibrituri de circa 12.000 lei.

In cursul zilei de ieri, cu ocazia cercetărilor, au fost interogaţi funcţionarii inferiori Ion Bolohan din Suceava, Tusie Samoilov din Ocniţa-Soroca şi P. Bălan din Iaşi toţi domiciliaţi în curtea Băncii. După o lungă cercetare, ei au fost eliberaţi.

Tot în cursul zilei de ieri s'au făcut câteva descinderi în legătură cu aceste furturi.

x Doctorul **BRENER** *specialist mamoş*, boli de femei, consultaţii dela 2 până la 4 p. m

---

România

Corpul Portărelor Tribunal Iaşi

PUBLICAŢIUNE No. 394

Anul 1930 luna Iulie 28 zile

Se publică spre cunoştinţa generală că conform adresei Jud. Ocol. I Urban Iaşi No. 28739/930 se va vinde prin licitaţie publică în ziua de 25 August 1930 ora 8 dim. averea mobilă sechestrată cu procesul verbal No. 1616 din 1930, dela Dl. Şmilovici Avram Leizer la pretenţia D-lui M. Grosman din Iaşi, averea compusă din: una maşină de cusut şi un bufet.

Vânzarea se va face în Iaşi strada Palat No. 45, domiciliul debitorului pe bani gata şi în asistenţa comisarului respectiv.

Şef Portărel, Gh. D. Sava

Secretar, Busuioc

Iaşi, 20 Aug. 1930

DOCTORUL

R. DAMSKER

str. Ghica-Vodă No. 44-46

consultă zilnic

MEDICINĂ INTERNA

SIFILIS şi

GENITO-URINARE

între orele 8-11 a. m. şi 3-7 p. m.

Diathermie şi băi de lumină.

MAHATMA GANDHI

(Continuarea din pagina I-a)

în ştiinţa juridică, unde se înscrie la facultatea de drept.

La început, Gandhi risipeşte bani şi timp, căutând a imita cât mai mult pe colegii englezi; curând însă revine la simplicitatea vieţii d'acasă, munceşte mult, absolvă universitatea şi se stabileşte la Bombay, unde practică avocatura, cu mult succes.

Fascinat de înălţimea morală a persanului Dadabhai, întemeietorul naţionalismului hindus şi făuritorul faimoasei lozinci a „pasivităţei eroice", Gandhi abandonează practica advocăţească pe care o găseşte imorală, (profesie producătoare a unui venit lunar de 400 lire) şi se mulţumeşte cu un salar de mizerie de 3 lire pe lună. Renunţă la situaţia priveligiată ce i-a fost creiată de către autoritatea engleză. Se leapădă de rangul la care a ajuns în societate şi se alătureză celei mai obijduite clase, amestecându-se şi identificându-se cu paria, înjosită şi dispreţuită de însăşi coreligionarii lor. Gandhi împărtăşeşte soarta lor, se coboară la nivelul mizerabilei lor vieţi şi astfel îi înalţă în stima fraţilor hinduşi, punând capăt cumplitei lor sclavii, cu atât mai dureroasă, cu cât a fost impusă de fraţi din acelaş sânge şi de aceiaş credinţă.

In India, ca şi în regiunea de emigrare din Africa de Sud, Gandhi întâlneşte aceiaş masă amorfă de conaţionali; o turmă fără organizaţie, fără conducere, fără apărare şi sub un regim colonial, care în afară de mijloace moderne, totul este grozav de sălbatic. Gandhi îşi propunea sarcina de îndrumător; să diriguiască spiritele, să închege forţele şi să le slobozească de sub jugul cotropitorului.

Inainte de a învinge răul din afară, trebue biruit cel dinăuntru, lepădând şi evitând tot ce e josnic şi imoral: Uneltiri pe ascuns, la adăpost de răspundere şi pedeapsă, e josnic; suprimări prin forţa brutală şi violenţă, e tot atât de imoral. Deci nici comploturi nici revoluţii ci lupta deschisă, nesupunere pe faţă, cu suportarea consecinţelor până la capăt, tot cortegiul de mizerii; prigoană, bătae, judecată şi închisoare.

Gandhi porunceşte:

Nu atacaţi pe asupritor, dar nici nu vă supuneţi lui.

Nu provocaţi pe stăpânitori, dar nici ascultare nu-i daţi.

Nu cedaţi forţei, dar nu o întrebuinţaţi nici voi în luptă.

Nu conlucraţi şi nu ajutaţi pe guvernanţi, dar nu-i jigniţi, şi lasaţi-vă instruiţi şi jucaţi. Şi oamenii lui Gandhi se prezintă singuri la instrucţie. In faţa judecăţii, cu capul ridicat, spun tot ce au făcut, mărturisesc tot gândul şi cu miile, în procesiuni, se îmbulzesc la porţile închisorilor.

Trufaşii britanici, uluiţi de aceste grandioase manifestări de curaj civic şi moralitate politică, cedează pas cu pas la toate revendicările ridicate; de oţelul pasivităţii gandhiste se sfărâmă ciocanul agresivităţii britanice.

Indiile n'au căpătat încă libertate deplină, fiindcă nici oamenii n'au avut încă pregătirea sufletească completă, în sensul evitarei violenţei. Au dovedit-o întâmplările din Chaura-Chouri. Intr'un oraş din Chaura-Chouri, o procesiune religioasă paşnică, a fost atacată de poliţia engleză. Mulţimea înfuriată, a tras în poliţişti. Aceştia s'au refugiat şi baricadat în cazarma lor, care a fost înconjurată şi incendiată de norod. In zadar servitorii ordinei s'au rugat să i se cruţe viaţa. Cea mai mare parte din poliţişti au fost arşi de vii, iar cei scăpaţi prin fugă au fost urmăriţi şi omoriţi de mulţime.

Durerea lui Gandhi la aflarea grozăviilor, e de nedescris; îşi reproşase neprevederea şi neprevenirea evenimentelor, deşi unul din agresori n'a fost din partizanii lui. „Mie îmi incumbă datoria a cunoaşte urcările şi coborârile în atmosfera morală a ţării mele", se lamenta Gandhi şi—îşi impunea 5 zile de post fiindcă la comiterea atrocităţilor s'ar fi pomenit numele său.

Gandhi a purificat şi înălţat practica politică la rangul de religie, contrar uzului de a cobori pe aceasta din urmă în raza demagogiei şi a şarlatanismului politic.

Dar nu numai în faţa conştiinţei sale, ci şi în faţa judecătorului Gandhi s'a recunoscut responsabil pentru ce întâmplate. *„M'am jucat cu focul; cu plină ştinţă am făcut pasul periculos şi totuş, la eşirea mea din inchisoare, voi urma pe aceaşi cale. Judecătorilor! retrageţi-vă, sau mă condamnaţi; altă alternativă nu e* — şi-şi termină discursul spunând — *recunosc că prin rezistenţa pasivă am dat în mâna mulţimei, o armă invincibilă".*

Deşi condamnat la 6 ani închisoare, el este eliberat cu mult înaintea expirărei termenului şi poezia vieţei lui Gandhi, nu e întreruptă şi nu se isprăveşte aci.

Dincolo de munţii Himalaya, ţinut vrăjit şi cercetat de mister, din antichitatea sanscritului, a purces o învăţătură care şi-a găsit apostolul în Mahatma Gandhi.

Omenirea obosită de tirania materialismului, cămaşa de forţă în care a fost pusă cultura şi civilisaţia modernă. Europa care se extenuiază în maşinism, spre a respira în sensaţional.

Europa dominată de formă, forţă şi viteză, prosternată la picioarele idolilor Dempsey, Valentino şi Lindbergh, apleacă urechea spre svonul venit din spre răsărit, dominat de suflete adânci, pline de resonanţă, Dadabhai, Tagore şi Lindbergh, ascultă şi vibrează de emoţie, ca clopotul din legenda, care vibrează ori de câte ori este dus peste muntele din ale cărui măruntae s'a extras substanţă minerală în care a fost turnată.

Moses I. Duff

---

x *Transpiraţi la picioare? Intrebuinţaţi pudra* **Formyl.**

Depozit: Farmacia Pollak, str. Ştefan cel Mare

Un soldat se sinucide la Nicolina

aruncându-se în faţa trenului

O tragică sinucidere s'a întâmplat azi dimineaţă, în următoarele împrejurări:

Pe când mecanicul trenului accelerat 63 Bucureşti-Iaşi, intra în staţia Nicolina a observat că în dreptul locuinţelor ceferiştilor un soldat s'a aruncat înaintea trenului. Toate sforţările făcute de mecanic pentru a opri trenul, au rămas fără efect. Când s'a oprit locomotiva, nenorocitul soldat se afla în nesimţire. cu un picior zdrobit.

Sinucigaşul a fost ridicat imediat şi dus în staţia Iaşi de unde cu o ambulanţă a Salvării a fost transportat la spitalul militar. El are baza craniului fracturată, laba piciorului . ruptă şi numeroase leziuni pe tot corpul.

Din actele găsite asupra soldatului s'a stabilit că se numeşte Dumitraşcu Valerian, este originar din Drăguşeni-Dorohoi şi făcea serviciul la regimentul 2 artilerie antiaeriană. Se crede că motivul sinuciderii este o întârziere din concediu. Autorităţile militare au instituit o anchetă.

Printre negustorii de dragoste

Patronii de bordeluri şi noua lege sanitară.—Situaţia fetelor de vânzare.—Legea se eludează.

Trecem în revistă cele 6 stabilimente din str. Gându şi Uzinei, întorcându-ne apoi spre str. Zugravilor.

Numai unul din strada Gându e închis. In faţa gardului doi băeţani de vre-o 12—15 ani caută să distingă o urmă de lumină.

Uşile şi ferestrele sunt însă bine zăvorite peste tot şi unul din vizitatori exclamă descurajat:

— Ne-au tăiat apa dela moară!

Celălalt îl trage de mânecă,

— Hai în altă parte. Ştiu că e deschis.

Restul caselor funcţionează „normal" ca şi înainte. Nu găsim nici nici un patron acasă: probabil sunt duşi cu „aranjamente" pela cei mari şi tari...

Ce declară patroanele bordelurilor

Patroanele stau cu frica în sân. Cercetează cu priviri ascuţite clientela.

Una ne invită politicos să părăsim localul, dacă n'am venit cu interes; alta ne ia mai comod de umeri.

Văzând dar că nu vom izbuti altfel, ne declinăm calitatea.

...Efectul e miraculos. Suntem poftiţi în casă, trataţi cu amabilitate (pe care o primim dealtfel cu prea puţină simpatie). Fiecare aparte caută să ne convingă că trebuie să fim alături de ei. Una aruncă vina asupra celeilalte, dar toate la fel sunt pară şi foc contra hotelierilor. Ni se arată contractele de închiriere cu fete, prin ajutorul cărora—pare mi se—se vor pune sub scutul legii.

— Nu le pot svârli afară. Nici ele nu vor să plece. Şi unde să se ducă? Le primeşte cineva? Le oferă careva ocrotire? Eu n'am de fapt bordel. Le închiriez fetelor camere; îmi plătesc chiria şi din asta trăim. Legea asta e făcută pe bunul plac al hotelierilor. Da, închid şi pace. Cu ce am să trăesc? Cu ce vor trăi fetele? A plecat dăunăzi una în oraş şi a bătut-o o prostituată depe stradă, rupându-i şi rochia.

Şi la urma urmei, se vor putea lipsi băieţii?

Ce ne spune proprietarul „Vârfului cu Dor"

Proprietarul somptuosului (pentru Iaşi) local de petreceri din str. Uzinei e un om foarte experimentat. Ne primeşte foarte amabil. Ne arată memoriul întocmit de el şi înaintat chesturei. Vorbeşte cu mare pricepere, în chestiunea desbătută.

In imagini vii zugrăveşte pericolul la care se expune tineretul. Susţine că numai fetele dintr'un local bine întreţinut, înzestrat cu confort şi aparatele higienice—oferă garanţii (relative spunem noi) vizitatorilor.

Combate cu frenezie articolele legii, pe care o cunoaşte pe de rost şi subliniază de multe ori, că aceasta n'are nici un sens.

Şi propune, ca în schimb să se intensifice controlul medical; ca fiecare casa să-şi aibă doctorul ei, care să viziteze el cât mai des localul. „Prostituţia—zice el—e un rău, dar necesar. Şi societatea trebuie să ne fie mulţumită, că o scutim de spectacolele oribile în strada etc. Nici decum să fim desfiinţaţi".

*

In realitatate, precum aflăm chiar din spusele patroanelor, care bârfesc una în contul alteia — proprietarii stabilimentelor stau admirabil.

In breasla asta „onorabilă" nu se cunosc pierderi şi ea nu e influenţată de nici o criză. Au maşini proprii, case şi bani la dobândă.

Cu toatele intervin pe lângă noi să le apărăm „cauza dreaptă" şi să activăm pentru desfiinţarea... legei buclucaşe, de dragul fetelor şi din mila pentru băieţii carora li se va urca [illegible] -au şi vor p[illegible]

cinstite şi fetiţe nevinovate în plină stradă!!

Ceiace însă nu ne scapă din vedere, este *că de fapt până azi legea n'a fost pusă în aplicare nicăieri.*

*

Dar graţie felului nostru de a vorbi cu stăpânele, le-am câştigat în aşa fel încrederea, încât am putut vorbi în linişte cu multe prostituate. Aici abea se deschid înaintea ochilor noştrii tulburaţi, imagini mişcătoare, unele pline de un tragicism de nedescris, evocătoare de milă, iar altele revoltătoare prin cinismul lor fără seamăn.

Deci, într'un reportaj viitor vom arăta—pe cât ne va permite spaţiul—cum în plin desfrâu şi perversitate, femeile îşi pierd pentru totdeauna orice urme de omenie şi demnitate; şi cum în acelaşi mediu putrezit până la temelii, se găsesc totuşi eroine, care păstrează în trupurile lor otrăvite, urme neşterse de curăţenie sufletească şi un dor neînfrânt pentru o altă viaţă. I. L. B. & C. VLAD

—*Frumuseţea* e una din cele mai puternice arme ale femeei. Crema de zi *Khasya* vă face şi vă menţine frumoase! Depozit: Farmacia Pollak. str. Ştefan cel Mare.

Participarea Bisericei

la încoronarea Suveranului

După cum se ştie, în ultimul timp a avut loc un schimb de telegrame între I. P. S. S. Patriarhul Miron Cristea şi I. P. S. S. Mitropolitul Pimen, în legătură fixarea programului serbărilor de încoronare.

I. P. S. S. Mitropolitul Pimen se reîntoarce mâine în localitate, venind dela mânăstirea Varatec, după care va pleca la Bucureşti.

In capitală, mitropolitul Moldovei va avea o întrevedere cu A. S. R. Principele Nicolae şi Patriarhul Miron Cristea, pentru a se stabili definitiv cine va participa din partea bisericei la serbările încoronărei.

I. P. S. S. Mitropolitul Pimen va propune la această consfătuire, ca la serbările încoronărei să participe toţi mitropoliţii din ţară.

In jurul incendiilor din localitate

Poliţia a înaintat ieri Parchetului pe soţii Ghizela şi Şoil Iosub din şos. Păcurari 70, acuzaţi de dare de foc.

In apărare, comercianţii arată că nu sânt vinovaţi. Mobilele au fost într'adevăr unse cu gaz, dar asta pentru că ele... aveau ploşniţe!.. Şi mobilele s'au aprins din cauza scânteilor dela un horn stricat.

Aceasta este explicaţia comerciantului.

Parchetul a eliberat pe Ghizela Iosub, menţinând arestat însă pe comerciant, pe care l-a deferit instrucţiei, pentru dare de foc, cu concluzii de arestare.

Judele instructor i-a emis mandat de arestare.

*

Tot ieri, Comisia I a înaintat Brigăzei de urmărire pe comercianta Rifca Kinţler din str. Uzinei, deasemenea acuzată de dare de foc.

Ea va fi înaintată azi Parchetului, împreună cu corpurile delicte: bidoane cu gaz şi scânduri stropite cu petrol.

x *Transpiraţia* cea mai neplăcută consecinţă a căldurilor o evitaţi întrebuinţând *Dermal*, pudra contra transpiraţiei.

Depozit Farmacia Werner Iaşi.

Participarea românilor la serbările sokolilor din Jugoslavia

Ce ne declară d. prof. Th. Berescu

Am relatat că un grup de membrii ai societăţii de sport şi muzică în frunte cu d. prof. Th. Berescu, au plecat la Belgrad spre a lua parte la măreţile serbări ale sokolilor jugoslavi. Intors din Belgrad, d. prof. Berescu ne povesteşte următoarele, asupra felului cum au decurs aceste serbări:

— „La Belgrad am fost primiţi în gară de secretarul legaţiei româneşti. Prima noapte am găzduit fiecare pe unde am putut; iar a doua zi ne-am prezentat la palatul sokolilor.

Secretarul institutului ne-a încartierat la hotelul „Moscova". Acolo ni s'au adus programul serbărilor, biletele de participare la festivităţi şi insignele de recunoaştere.

Serbările au început a treia zi dimineaţă, într'un admirabil stadina în stil roman şi care încap 50-60 mii spectatori. Inceputul s'a făcut cu felurite figuri la aparate.

După amează în prezenţa familiei regale, guvernului, corpului diplomatic şi a 50.000 spectatori, s'au desfăşurat faimoasele eser (un fel de figuri libere). La aceste figuri au lucrat cu o eleganţă şi preciziune uimitoare, 5000 de sokoli dintr'o dată. După amează s'a încheiat cu diferite producţii între care şi a echipei române dela Sân Neculau de sub conducerea colegului Farcaş.

A doua zi a serbărilor a coincidat cu o serbătoare naţională: aniversarea luptelor dela Koşova.

Regele Alexandru înconjurat de statul său major, a străbătut călare străzile dela Palat spre Catedrală în entuziasmul publicului. De aceiaşi manifestaţie s'a bucurat şi regina Mărioara, care venea în urmă în trăsură.

După amează, regele a donat Federaţiei sokolilor un steag din partea şefului lor suprem, prinţul moştenitor.

Serbările au continuat a treia zi în prezenţa familiei regale şi s'au terminat printr'un cortegiu etnografic de 50.000 sokoli, reprezentând toate provinciile jugoslăve.

In acest imens cortegiu au fost încolonate şi echipa militară română de sub conducerea d-lui lct. col, Pălăugeanu şi soc. „Şoimii carpaţilor" de sub conducerea d-lui prof. Heţiegan. Echipele noastre au fost salutate cu strigăte de „Trăiască România".

Defilarea a ţinut trei ore, în care timp virau deasupra avioane jugoslave, cehoslovace şi române.

In după ameaza aceleiaşi zile s'au desfăşurat diferite serbări militare, la care s'a distins mult echipa românească de sub conducerea d-lui Lt.-col. Pălăngeanu. A provocat o surpriză deosebită jocul de oină şi prin formarea în poziţie verticală şi culcat, a cuvântului „România". Ziua s'a încheiat cu un concert muzical executat de 400 persoane.

*

Acesta este în rezumat felul grandios cum s'au desfăşurat aceste serbări. Strălucirea şi măreţia lor se datoresc în special spiritului de ordine şi disciplină al sokolilor. Această instituţie este aşa de bine organizată încât oricînd poate forma o a doua armată a ţarei.

La noi nimeni nu se preocupa serios de educaţia fizica a poporului. Chiar şi concursurile de oină au fost suprimate.

Cu acestea, d. prof. Th. Berescu, a încheiat interesantele sale declaraţii.

M. Săveneanu

Când doi se ceartă...

Cine-i primar la Bacău

Ministerul de interne a dispus ca afacerile primăriei municipiului Bacău să fie girate de către cel mai vârstă consilier ales, până la judecarea contestaţiunei făcute contra constituirei acestui consiliu.

Astfel, dintre d-nii Nădejde, preşedintele comisiunei interimare, şi Bucă, preşedintele consiliului ales, primar va fi... un al treilea membru dintre consilierii aleşi, care va lucra împreună cu consilierii respectivi, comisiunea interimară dizolvându-se.

D. ministru Halippa

şi cazul prefectului Eviţchi

Din Chişinău ni se anunţă că, d. ministru Pan Halippa a fost chemat de urgenţă de către partizanii săi basarabeni.

Sosind la Chişinău, d. Halippa a avut o întrevedere cu inspectorul de siguranţă d. Maimuca, căruia i-a arătat că nu trebuia să se amestice într'o afacere care priveşte o personalitate politică. E vorba de prefectul Eviţchi.

D. Maimuca a răspuns că lucrează din ordinul ministerului de interne şi că justiţia îşi va spune cuvântul.

Dealtfel, dosarul afacerii Eviţchii a şi fost înaintat parchetului şi d. procuror Munteanu a însărcinat pe un judecător de instrucţie cu facerea anchetei.

In total s'au încheiat 13 procese verbale.

De notat e faptul că comisarul Gotlet n'a cedat până în prezent puternicilor presiuni politicianilor, şi-işi menţine declaraţiile anterioare.

INFORMAŢIUNI

x UN INCENDIU a distrus maşina de treer şi o cantitate de ceriale dela moşia d-lui I. Dobreanu din Galata-Iaşi.

Focul care a luat naştere dela o scânteie dela maşină, a provocat pagube considerabile.

x Prefectura judeţului Neamţ, după un ordin al ministerului de interne, a numit o comisiune care să stabilească cui i se cuvine premiul de 50.000 lei, instituit de Ad-ţia financiară Neamţ, pentru descoperitorii furtului casetei cu 5 milioane lei.

x Muncitorii fabricii Buhuşi sunt din nou în agitaţie. O parte din muncitori s'au grupat în jurul unui sindicat, care a căpătat şi fiinţa legală, prin autorizaţia de funcţionare dată de tribunalul Neamţ. Dar unii muncitori se opn la aceasta şi au făcut apel la Curtea de apel din Iaşi.

x In legătură cu bancnotele falşe de 1000 lei descoperite în localitate, autorităţile se află pe o urmă sigură.

In ultimele zile s'au făcut câteva descinderi în mai multe oraşe din Moldova şi în localitate.

x Autorităţile locale au arestat pe 7 tineri muncitori, acuzaţi a fi autorii şi răspânditorii manifestelor subversive din ultimul timp.

Şeful lor este lucrătorul Ion Maxim, care a fost condamnat în Martie, cu ocazia procesului petardiştilor.

Asupra lui s'a găsit şi şapirograful cu care au fost făcute manifestele.

x In vederea exploatării moşiei Zorleni, directoratul a intervenit la minister pentru constituirea asociaţiunei judeţelor Moldovei şi pentru acordarea fondurilor necesare în acest scop.

x A fost înaintat la colonia de muncă din Şipote vagabondul Ilie Mercun din Iaşi, care a fost găsit fără acte. Pe drum însă vagabondul a reuşit să evadeze.

x *Revizionism.* — Azi Mercuri 20 August ora 9 seara, va vorbi în localul din str. Elena Doamna, dl. Brun Colea fost delegat la congresul revizionist din Praga, despre felul cum a decurs congresul mondial revizionist din Praga.

x La iarmaroacele de vite din ţară, în special cele din Moldova, s'au încheiat în ultimele zile tranzacţii mari mari.

Aceasta, graţie celor câteva delegaţii ale firmelor de import din Italia, care au sosit în Iaşi, făcînd achiziţii de vite cornute.

x Lucrările pentru prelungirea liniei de tramvai la Păcurari, sunt complect terminate.

Lucrarea s'a făcut numai în 8 zile, sub directa supraveghere a d-lui C. Tăutu şi cu cheltuiala exclusivă a Soc. de electricitate.

x Astăzi după amiază la ora 5 se întruneşte la Ateneul Tataraşi cohorta de cercetaşi de sub conducerea d-lui lct. Toporescu.

x Şedinţa delegaţiei permanente a municipiului, care trebuia să se ţie aseară, a fost amânată pentru astăzi, Mercuri după amiază.

x Aflăm că Banca Naţională din localitate continuă să pue în circulaţie bancnote a câte 20 lei, în loc de monede de metal.

Faptul este cu atât mai curios cu cât nu sunt de cât zece zile până la scoaterea complectă din circulaţie a bancnotelor de hârtie de 20 lei. Sau poate e vorba de o prelungire a termenului?

x *La Bălţi*, automobilul No. 87 a lovit grav pe tânărul Vasile Melenciuc, care a fost internat la spital.

x *Inainte de a pleca la băi sau la ţară, abonaţi-vă la ziarul „Opinia".*

Abonament lunar Lei 100.

Un aer rece în timpul verei este deseori plăcut. Totuşi atunci ne răcim mai lesne. Luaţi atunci ca întotdeauna tabletele de

Aspirină

BAYER

Renumitele acumulatoare **TUDOR** le găsiţi în preţul fabricei la

MOLDOVA COMERCIALĂ S. A.

Strada Lăpuşneanu No. 38

LEGRAIN

ECOURI

x Cel mai sigur şi mai rentabil plasament se face actualmente prin cumpărări de efecte româneşti în condiţiunile cela mai avantajoase la BANCA EMANOIL MARCOVICI, Iaşi, str. Ştefan ce Mare 15.

x **Doctorul Emil Hoffmann, medic radiolog,** *reîntorcându-se în localitate, şi-a reluat consultaţiile. Institutul de Radiologie, str. Vasile Conta 26 (casa General Dr. Sava Goiu).*

x *Un remediu suveran care nu dă greş nici odată în stârpirea bătăturilor este* **Baturin.**

Depozit: Farmacia Dr. Beceanu Iaşi, Piaţa Halei.

Radiofonişti

Modernizaţi instalaţia Dv. de radio.

Auto Radio Mercur

str. Lăpuşneanu 30

vă oferă un aparat cu 4 lămpi alimentat, complect la priză, în schimbul aparatului Dv. vechi cu una, două, trei şi patru lămpi.

EXPOZIŢIE PERMANENTĂ de aparate la priză şi baterii

Philips, Tungsram, Telefunken, Kapsch, Minerva, De ka-We etc.

DEPOZITUL PRODUSELOR GALVANI

Reparaţiuni de orice fel

Becuri electrice

DENTISTUL

D. GRÜNBERG-MOLDVAN

Consultă dela 9-1 şi 4-7 p. m. *tot în str. Ştefan cel Mare 3.*

In cazuri de urgenţă primeşte *în str. Cuza-Vodă No.* 23 colţ str. Armeană

Dr. Natalia Schleier

la clinica din Viena specializată în **boli de femei şi copii, naşteri,**

Cons.: 8—9 dim. şi 2—6 p. m. *str. Elena Doamna 26.*

✚

Mult îndureraţii: Vasile, soţ, preot N. Hodoroabă cu soţia sa Victoria şi copiii, fiu şi noră; Teodor şi Nadejda Hodoroabă, fiu şi noră; Gheorghe şi Eufrosina Brânzei, ginere şi fiică; Aspazia Petrovici şi Clara Hodoroabă, fiice; aduc la cunoştinţa rudelor şi cunoscuţilor, încetarea din viaţă în ziua de 15 August, după o lungă şi grea suferinţă a scumpei lor

Aristiţa Hodoroabă

în vârstă de 67 ani

Inmormântarea a avut loc în ziua de 18 August 1930 în cimitirul satului Hânţeşti, jud. Dorohoi.

✚

Adânc întristaţii: Dumitru şi Ecaterina, părinţi, Olimpia şi Mihai soră şi frate, Ioana şi Alexandru Vartolomeu, soră şi cumnat, precum şi familiile: Iancu Kogălniceanu institutor, Ioan Goldberg controlor C. F. R. etc. au durerea de a anunţa încetarea din viaţă a prea scumpului lor

Dimitrie Moisescu

Student în matematici

decedat în urma unei scurte şi grele suferinţi în ziua de 19 August 1930.

Inmormântarea va avea loc mâine Joi 21 August 1930 ora 3 p. m.

Cortegiul funebru va porni de la Spitalul de Izolare spre Cimitirul Eternitatea.

Doctor M. HELD

BOLI INTERNE

Genito-urinare — Sifilis

Consultă zilnic dela 8-11 şi 3-8

VINDECĂRI RADICALE după cele mai NOI METODE ŞTIINŢIFICE

Tratamentul Varicelor prin Injectii (metoda Prof. Sicard)

Reducere pentru funcţionari şi muncitori

str. Anast. Panu No. 24 etaj

Intrarea prin boltă

ULTIMA ORĂ

D. Pompiliu Ioanițescu a făcut o gafă

în chestia sesiunii extraordinare a parlamentului

D. Maniu l-a silit să retracteze

București 20.— Am înregistrat declarația pe care a făcut-o la Predeal d. Pompiliu Ioanițescu, subsecretar de stat la finanțe, cum că la începutul lui Septembre parlamentul va fi convocat în sesiune extraordinară. Declarația a provocat oarecare emoție în lumea politică.

Aducîndu-se faptul la cunoștința d-lui Maniu, d-sa a obligat imediat pe d. P. Ioanițescu să-și retragă declarațiunea,—ceiace d. Ioanițescu a și făcut aseară.

*

Tot aseară, la ieșirea din delegația economică a guvernului, d. ministru Madgearu, referindu-se la declarația d-lui Ioanițescu, a spus: „E o prostie".

Un alt personaj guvernamental, referindu-se tot la gafa d-lui Ioanițescu, a declarat:

— „Mă mir ce i-a venit. Se știe că sesiunile extraordinare au fost totdeauna fatale pentru cei care le-au convocat. Așa s'a întâmplat în ultimii ani cu sesiunile extraordinare convocate de averescani și liberali".

Mari cantități de arme din Cehoslovacia

trecute clandestin în Ungaria

Praga 20. — Lumea politică și publicistică din Cehoslovacia este foarte agitată din cauza unei mari contrabande de arme, în scopul înarmării Ungariei.

In Cehoslovacia se aflau depozite de arme rămase din vremea monarhiei austro-ungare.

Un număr de 120.000 puști și 4.000 mitraliere au fost trimise în Austria, pentru a fi vândute.

S'a anunțat însă dintr'odată că armele au dispărut. Apoi s'a constatat lesne că ele au fost trecute prin contrabandă în Ungaria.

Presa discută pe larg cazul și cere să se ridice armele din mâinile maghiarilor.

LIBERALII DIN BASARABIA

cer demiterea d-lui Vintilă Brătianu

Chișinău 20. — Ieri a avut loc o consfătuire a fruntașilor liberali basarabeni, subt președinția d-lui Ion Inculeț.

Vorbitorii au arătat cu toții că actuala conducere a partidului liberal, prin atitudinea ei, nu face altceva decît să ajute mișcării georgiste de a prinde teren în Basarabia.

Cei prezenți au convins pe d. Inculeț că tactica partidului trebuie schimbată, —ceiace se va pretinde dela d. Vintilă Brătianu imediat la înapoierea în țară.

Ba ceva mai mult; basarabenii socotesc necesară demiterea d-lui Vintilă Brătianu din fruntea partidului.

Intensificarea educației fizice

în armată și în școli

O conferință prezidată de M. S. Regele

București 20.—La castelul Peleș din Sinaia a avut loc o conferință prezidată de M. S. Regele și la care au participat deputatul Lencuția și colonelul adjutant Manolescu. S'a examinat un nou proect pentru intensificarea educației fizice.

Oficiul național de educație fizică (O. N. E. F.) va căpăta atribuțiuni mai largi, organizând educația fizică în armată; dar mai cu seamă în școli, dând elevilor o educație pre-regimentară.

Pentru acest scop, statul va da un important ajutor bănesc; deasemenea se vor reduce taxele pe spectacolele sportive, și se vor acorda organizațiilor sportive înlesniri pe c. f. r.

S'a luat notă de faptul că municipiul București a destinat suma de zece milioane lei pentru completarea stadionului dela șoseaua Kiselef

EVREII AMERICANI

SE INTERESEAZĂ DE EVREII DIN ROMÂNIA

— O audiență la d. Vaida —

București 20.— La minister, d. Vaida, ministru de interne, a primit în audiență pe d. S. Baron, profesor la Universitatea Columbia din New-York și pe ziaristul Zimmermann, delegați ai congresului evreo-american.

Audiența a ținut două ceasuri, în care timp d. Vaida făcut o largă expunere asupra situației evreilor din România, în legătură cu ultimele incidente antisemite.

Delegații evrei americani vor prezinta un raport asupra acestei chestiuni, la congresul evreo-american ce se va ține la New-York în luna Octombre.

Un mare moșier din Galați

IMPUȘCAT DE SOȚIA LUI

— Două drame ale geloziei —

Galați 20.—Ieri s'a întâmplat o dramă familiară, care a impresionat profund societatea gălățeană.

In str. Eminescu 5, locuea de mult timp familia Boeru, o familie întemeiată acum 25, și care se compune din părinți și opt copii. Acum câteva luni, liniștea conjugală a fost tulburată prin apariția unei tinere, domnișoara Dumitra Eufrosie, învățătoare în satul Ciușmele (jud. Covurlui).

In acel sat, d. Boeru are o moșie și acolo a întâlnit și s'a îndrăgostit de învățătoare.

Prins în mrejele patimei, moșierul și-a neglijat complet căminul. El pleca de acasă și lipsea săptămâni întregi.

Iar lucru mai trist, nu lăsa soției sale nici măcar banii necesari pentru conducerea gospodăriei, așa că familia ajunsese aproape în mizerie.

Ieri a sosit acasă moșierul Boeru, după o absență de o lună.

D-na Elena Boeru a reproșat soțului purtarea lui nesocotită, și i-a cerut să lase familiei mijloacele necesare de subsistență. Cearta luând proporții, soțul înfuriat a scos un revolver.

Elena a smuls arma din mîna soțului și, într'un moment de apărare, a apăsat trăgaciul. Glonțele a lovit pe moșier drept în inimă. Nefericitul a murit pe loc. Soția criminală a fost arestată.

O răzbunare grozavă

Cîmpulung 20.—In comuna Țigănești (jud. Muscel), s'a întîmplat următoarea dramă înfiorătoare:

Femeia Elena Coman întreținea legături de dragoste cu tînărul C. Floroiu.

După câtva timp soțul a aflat despre acest lucru și a hotărît să se răzbune.

S'a făcut că pleacă la tîrg. Dar pela miezul nopții s'a înapoiat brusc acasă, unde a surprins pe nevasta cu amant.

Coman a desbrăcat pe Floroiu în pielea goală, l-a legat de un stâlp și l-a schingiuit în mod oribil. Apoi a luat o carabină și l-a împușcat în piept. Nefericitul a sucombat în chinuri îngrozitoare.

Vecinii aflând despre bestialitatea soțului, au vroit să-l linșeze. Dar a fost apărat de jandarmi, care l-au arestat.

Primul ministru despre Iași

și despre chestiunile importante la ordinea zilei

Ce ne declară d. primar Bogdan, care a avut o întrevedere cu d. Iuliu Maniu

Dl. P. Bogdan, primarul Municipiului, indignat de vitregia cu care toate ministerele tratează orașul nostru și mai ales surprins de faptul că din împrumutul Stewart, se svonise la centru, că nu se mai dă Iașului, aceia ce dl. ministru Manoilescu îi promisese, a crezut nimerit, a se adresa personal d-lui Iuliu Maniu, pentru a se lichida o dată pentru totdeauna, situația de inferioritate, creată sistematic orașului nostru.

In acest scop, dl. P. Bogdan, s'a urcat în mașină și s'a deplasat zilele trecute la Sovata, unde l-a văzut pe dl. prim-ministru Maniu, căruia i-a făcut o largă expunere asupra situației triste în care se găsește Iașul, și i-a formulat doleanțele multiple în legătură cu refacerea orașului.

Un nou împrumut pentru Iași

Dl. Maniu i-a răspuns primarului nostru, textual:

„Bani să nu-mi ceri, căci nu am fonduri noui să-ți dau; însă toate dezideratele expuse, în ceia ce privește Iașul, te rog să iei act, că le voi satisface cu cea mai largă bunăvoință și voiu interveni la toate ministerele să se execute cu sumile restante".

*

In ceia ce privește cota repartizată Iașului, pentru refacerea șoselelor, dl. Bogdan a primit asigurări formale că, imediat ce se va realiza împrumutul care va cifra suma de un miliard lei, Iașului îi se va acorda întreaga sumă făgăduită.

Primul ministru, și-a dat asentimentul cu municipiul Iași, să contracteze un mare împrumut pentru refacerea sa, căruia guvernul îi va da tot concursul de a se putea realiza.

Deasemenea d. Maniu și-a dat asentimentul pentru crearea unei societăți anonime pentru reglementarea și consumul apei potabile în localitate.

Guvernul nu pleacă

D. primar Bogdan ne mai declară că președintele consiliului de miniștrii, i-a vorbit și de situația guvernului, arătându-se foarte optimist. Nu este vorba de nici o schimbare de regim și a desmințit categoric ori ce combinațiuni despre un guvern de personalități sau de o pretinsă dictatură.

Guvernul rămâne și M. S. Regele, i-a cerut primului ministru, să-i prezinte proectele de legi ce urmează a se vota de către parlament, în viitoarea sesiune. Pentru moment, nu se proectează o sesiune parlamentară extra-ordinară, în luna Septembrie, de cât numai în cazul în care ar fi vorba de votarea legei pentru înființarea creditului agricol.

Incoronarea

Dl. prim-ministru, a mai comunicat primarului nostru, că încoronarea M. S. Regelui n'a fost încă fixată.

Toate versiunile care au fost lansate în această chestiune, sînt premature și singurul lucru ce rămâne bine stabilit, este acela că M. S. Regele urmează să-și spună cuvântul, asupra datei când marea solemnitate va avea loc.

A. Dumbravă

INFORMAȚIUNI

x In legătură cu sinuciderea unui soldat, de care ne ocupăm în altă parte a ziarului, ni se mai dau următoarele amănunte:

Din partea consiliului de război a fost delegat pentru cercetări, d. căp. Assador.

S'a stabilit că soldatul a mai încercat să se sinucidă de câteva ori.

Iar gândul sinuciderii îl obseda grozav în ultimul timp, fapt cunoscut și de camarazi.

Azi dimineață d. căp. medic Gafencu, dela spitalul militar, a amputat piciorul victimei.

x In urma catastrofei de cale ferată dela Seceleanu, direcția generală a căilor ferate a decis să schimbe o serie de impiegați de mișcare, care nu sunt apți pentru serviciu. Aceasta în special în stațiile din Muntenia. Aceștia vor fi înlocuiți cu împiegați din Moldova, care s'au dovedit a avea o pregătire serioasă și a-și face conștiincios datoria.

x DIN SLĂNICUL MOLDOVEI ni se anunță că zilnic sosesc acolo noi vizitatori. Sezonul acestei admirabile stațiuni a Moldovei este în toiu.

In seara de Vineri 15 cr. s'a organizat la „Cazinoul Regal", din inițiatiativa Epitropiei Casei Sf. Spiridon, un foarte reușit bal, veniturile urmând a fi întrebuințate pentru înfrumusețarea stațiunii.

x Direcția generală a căilor ferate, a înștiințat personalul trenurilor că copiii de trupă pot călătorii în aceleași condițiuni ca și soldații.

x D. subinspector c. f. r. ing. Bartsch care a fost delegat să viziteze atelierele de cale ferată din Germania, va părăsi țara la 25 crt. Cele dintâi ateliere pe care le va vizita, vor fi acele dela Breslau.

x DELA C. F. R.— Am relatat că la inspecția locală s'a luat decizia să se angajeze un număr de 248 frânari pentru trenurile care transportă sfeclă. D. ing. Zarifopol, șeful inspecției locale, a decis următoarele norme pentru angajarea acestui personal:

Primii ceferiști angajați pentru acest scop se vor recruta dintre ceferiștii mutați primăvara aceasta la secția de întreținere, apoi se vor angaja frânari din personalul disponibil dela alte stații.

Abea după aceasta, dacă vor mai rămâne locuri vacante, se va alege dintre solicitanții particulari Dintre aceștia, se va da preferință persoanelor care au mai fost cândva în slujba cefereului.

x Ministerul de Finanțe comunică Administrației Financiare locale, ca să pună în vedere tuturor contribuabililor care sânt contravenienți la plata impozitului pe cifra de afaceri pe anii 1925, și și până la zi, să se prezinte de urgența la percepțiile respective, pentru a se pune în curent cu plata acestor taxe. Cei ce nu se vor conforma, vor fi urmăriți fără menajamente.

x Șoseaua Iași Țuțora este departe de a fi în stare perfectă cum ni se comunicase.

Podurile sunt detestabile, în deosebi între Jijia și Prut. Chiar primul pod după fabrica Țesătura este stricat. Nu s'a pus piatră decât în gropile mari pe o distanță de circa 2 Km. chiar la eșirea din Iași.

x Aseară s'a constituit comitetul de conducere al sectorului averescan din cartierul Ghica Vodă. Au fost aleși: președinte d. Florea Gugui, vice președinții: Pascu Getler și Rosner. In cursul săptămânei viitoare va avea loc inaugurarea noului club.

x D. ing. Norz Ludovic șef de secție cl. I, a fost detașat la conducerea atelierelor c. f. r. Iași până la numirea unui titular.

x Duminica a avut loc primul match de fott-ball, între tânăra asociație sportivă „Haghibor" și „Rapid Iași", care s'a termtnat cu 2—0.

Studentul Dănilă

se plimba la București

pe când poliția îl căuta în Ardeal

Cluj 20.— La Careii-Mari a fost găsit și arestat într'o librărie studentul Dănilă, urmărit pentru agitații antisemite.

Anchetat la poliție, el a declarat că nu are nimic cu poporul evreu și urmărește numai să trezească pe români din letargie. Apoi Dănilă a declarat că pe când poliția îl căuta prin Bucovina și Ardeal, el se afla la București și chiar a asistat la dezbaterile procesului lui Corneliu Zelea Codreanu.

Dănilă a fost înaintat Parchetului.

*

Tribunalul din Sighet a reconfirmat mandatele de arestare emise contra preoților Dumitrescu și Berinde, pentru atițări antisemite.

LA CERNAUȚI se găsește zilnic ziarul „Opinia" la chioșcul din piața Unirei (halta tramvaiului-precum și la debitele principale din oraș.

O nouă conferință

ROMÂNO-JUGOSLAVĂ

București 20.— Din Belgrad se anunță că la finele acestei luni se va întruni la Bled o nouă conferință româno-jugoslavă, pentru completarea hotărârilor luate la conferința din Sinaia.

DATORIILE IN STREINĂTATE

ale orașelor noastre

București 20 — D. Răducanu a convocat într'o conferință la Viena pe creditorii streini ai comunelor și municipiilor din România. Scopul conferinței este de a se lichida datoriile vechi, prin emitere de noui obligațiuni. După această operațiune, se va trata pentru contractarea unor noui împrumuturi.

Noul pod peste Dunăre

București 20 — Ieri s'a întrunit comisia mixtă româno-jugoslavă, în vederea construirii noului pod peste Dunăre.

Delegații jugoslavi au cerut ca podul să pornească din punctul sârbesc Bârza-Palanca. Delegații români n'au dat niciun răspuns, deoarece nu aveau mandat pentru fixarea locului. Chestiunea va fi rezolvită ulterior de către guvern.

Confrabandă de zaharină

Sibiu 20. — La comerciantul Stein Isac din Mediaș, poliția a descoperit o mare cantitate de zaharină, care era introdusă și pusă în comerț prin contrabandă. Comerciantul a fost deferit parchetului.

ORA 3

REGELE CAROL

L-A DECORAT PE D. MUSSOLINI

București 20.-Regele Carol l-a decorat pe d. Mussolini, dictatorul Italiei, cu marele cordon ordinul Carol I, care este cea mai importantă decorație românească.

Suveranul l-a însărcinat pe d. Ghica să transmită decorația la Roma. Totodată d-nii Titulescu și Mironescu au expediat d-lui Mussolini telegrame de felicitare.

M. S. Elena și voevodul Mihai

au vizitat escadra engleză

Coostanța 20. — M. S. Elena și voevodul Mihai au vizitat escadra engleză, fiind. întâmpinați de amiralul britanic Dawies. S'au tras tradiționalele 21 lovituri de tun.

M. S. Elena a dat mâna cu toți ofițerii engleji, care au defilat în fața ei. Apoi M. S. Elena și voevodul Mihai au vizitat în amănunțime toate cele trei vase și au privit cu interes cum sînt manevrate tunurile.

Șase călători acoperiți

de lava unui vulcan

Tokio 20. — Șase excursioniști au venit să viziteze vulcanul Asama. Dar pe neașteptate vulcanul a intrat în erupție și cei șase călători au fost acoperiți de lavă și uciși pe loc.

Și în America, deficit bugetar

fiindcă nu se încasează impozitele

Washington 20.—Se anunță oficial că anul acesta bugetul Statelor Unite se va încheia cu un deficit de aproape 200 milioane dolari.

Faptul se datorește inactivității fiscului. In ultimele luni nu s'au încasat impozitele, așa cum trebuea.

ANGLIA ESTE CONTRA

federalizării Europei?

Londra 20.-Cunoscutul publicist englez Thomas Greenwood a scris un articol care a provocat senzație, cu privire la memorandul Briand.

Publicistul arată că Marea Britanie este contra proectului de federalizare a Europei, fiindcă Anglia nu va uita niciodată că este o mare putere europeană.

Arestarea unui perceptor fiscal

care a primit mită

București 20. — Organele de control ale Administrației financiare din București au surprins în flagrant delict de mită pe perceptorul fiscal Iosipescu.

Acesta a luat o sumă de bani dela un negustor și a sustras un proces verbal de impunere.

Perceptorul vinovat a fost arestat.

România
Corpul Portăreilor Tribunalul Iași
PUBLICAȚIUNE No. 366
Anul 1930 luna Iulie ziua 18

Se publică spre cunoștința generală că conform adresei Jud. Ocol 1 Urban Iași No. 29456/930 se va vinde prin licitație publică în ziua de 28 August 1930 averea mobilă definitiv sechestrată cu procesul verbal No. 1833/929 dela Marcu Katz din Iași, strada Vântu No. 21 ora 10 a. m. și de la Marcu Iancu din Iași str. Cost. Negri No. 24, ora 11 a. m. cu procesul verbal No. 3876 | 929 la pretenția Băncei Centrale de Nord din Iași, averea compusă din: una șifonieră, una etajeră, un ceasornic deșteptător, un serviciu de dulceață, una tablă nichelată, 2 tablouri, una lads, o masă, două scaune și un taburet, un garderob, una oglindă de perete cu mesuță, una lampă suspendată, un ceas de masă, o etajeră, un dulapaș, o mesuță, o tablă nichelată, două cornize de tablă și două scaune.

Vânzarea se va face în Piața Halei din Iași, pe bani gata și în asistența comisarului respectiv.

Șef Portărel, Basile Stancov
Secretar, Munteanu

România
Corpul Portăreilor Tribunalul Iași
PUBLICAȚIUNE No. 365
Anul 1930 luna Iulie ziua 18

Se publică spre cunoștința generală că conform adresei D-lui Jude Ocol 1 Urban Iași No. 29457 din 1930 se va vinde prin licitație publică în ziua de 26 August 1930 ora 10 a. m. averea mobilă definitiv sechestrată cu procesul verbal No. 2876 | 929 de la Ilie Holaspin din Iași, Bulev. Ferdinand No. 11, la pretenția Băncei Centrala de Nord din Iași, avere compusă din: una mașină de cusut, o oglindă de perete cu mesuța ei, un garderob, un dulap, o masă ovală și o lampă suspendată.

Vânzarea se va face în Piața Halei din Iași pe bani gata și în asistența comisarului respectiv.

Șef Portărel, B. Stancov
Secretar, Munteanu

Dr. S. FICHMAN
DENTIST
Consultă tot timpul verii, făcând importante reduceri de prețuri.
Cabinetul dentar:
Str. Cuza-Vodă No. 16.
între orele 9-12 a. m. 3-7 p. m.

x Bătăturile le înlăturați sigur cu „Coricol".
Depozit: Farmacia Polak, str. Ștefan cel Mare.

x Inainte de a pleca la băi sau la țară, abonați-vă la ziarul „Opinia". Abonament lunar Lei 100.

ANUL XXVI No. 6987

3 LEI EXEMPLARUL

VINERI 22 AUGUST 1930

ABONAMENTE
Lei 1000 . . . . pe un an
500 . . . . „ 6 luni
300 . . . . „ 3 „

TIPOGRAFIA „OPINIA"
IAȘI.—STR. LĂPUȘNEANU 37

OPINIA

ZIAR POLITIC COTIDIAN

ANUNCIURI
se primesc la toate
AGENȚIILE DE PUBLICITATE
și la
ADMINISTRAȚIA ZIARULUI
Iași. — Strada Lăpușneanu 37

Telefoane: Redacția 391, Administrația 394, Serviciul de noapte 367

BIBLIOTECA UNIVERSITĂȚII -IAȘI-

ACTUALITĂȚI POLITICE

UMILINȚA VECHIULUI PARTID LIBERAL

Condițiile aspre pe care guvernul le pune d-lui Duca

Am arătat, într'un număr anterior al ziarului, că d. Duca, — disperat de dezastrul politic în care l-au aruncat evenimentele — a încercat salvarea personală prin oferta de „conlucrare" făcută d-lui Maniu (prin d. Madgearu).

Asta însemna că trufașul partid liberal renunță la prestigiu și primește rolul de miluit al național-țărăniștilor. Și pentru ce? Pentru salvarea situației personale a d-lui Duca.

Adica, descalificarea unui mare partid, pentru satisfacerea ambiției unui mic om!

*

Că e vorba de o descalificare, rezultă din răspunsul pe care-l dă oficiosul guvernamental „Dreptatea" în numărul de ieri.

Ziarul guvernamental pune condițiuni foarte aspre, pentru „apropierea între partide" (adica, pentru acceptarea ofertei d-lui Duca). Anume, cere ca vechii liberali să-și renege tactica de până acum, să-și revină din „eclipsa morală" și „să-și schimbe atitudinea".

Și „Dreptatea" mai face rezerva că, odată schimbarea înfăptuită, național-țărăniștii își vor păstra dreptul de critică aspră, de oarece liberalii, chiar pocăiți, nu inspiră încredere.

In asemenea condițiuni, d. Maniu ar primi **să încerce** *salvarea d-lui Duca!*

Dar partidul liberal poate primi asemenea sinucidere? Mai ales că tot n'ar fi sigur de vre-un avantaj...

Cele două memorii

După sforțări zadarnice de luni de zile, guvernul abia caută un „plan" după care să încerce a rezolva problema agricolă și a realiza legendarul Credit.

S'a recurs, în ultim resort, la inspirația celor doi economiști ai cabinetului: d-nii Madgearu și Manoilescu. Dar aceștia nu sunt de acord. Fiecare a întocmit câte un memoriu, cu păreri și soluții diferite.

Care trebue acceptat? Iată încurcătura d-lui Maniu.

Dar situația are complicațiuni mai mari. Nu-i vorbă numai de o divergință de păreri, ci de un adevărat război între d-nii Madgearu și Manoilescu.

Intr'adevăr d. Madgearu în memoriul său, polemizează și folosește termeni jignitori pentru colegul său de cabinet.

Dacă mai avem în vedere și faptul că memoriul d-lui Manoilescu a fost examinat în prealabil de Rege și trimis de Suveran d-lui Maniu cu mențiune favorabilă,—putem înțelege situația critică în care se află guvernul.

X.

CIOCNIREA DELA SECELEANU

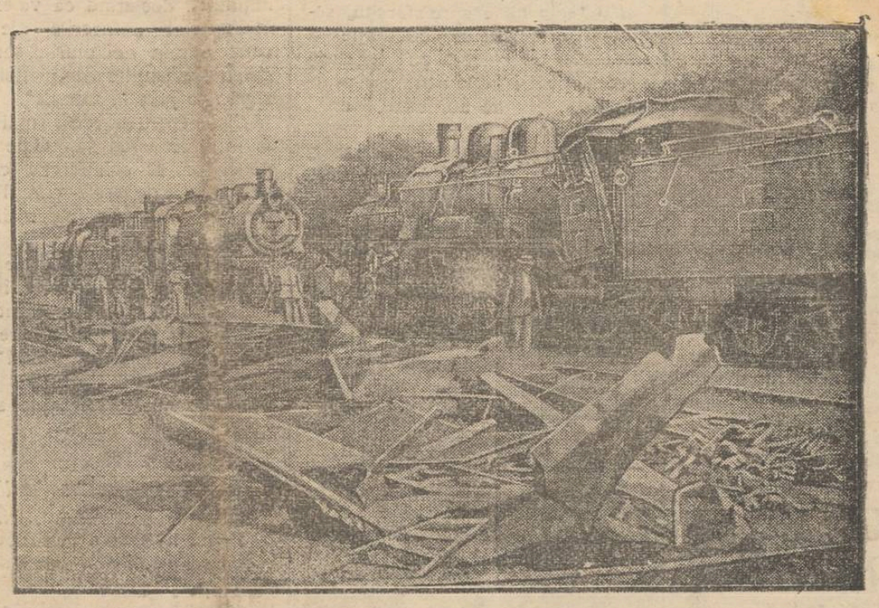

Clișeul reprezintă aspectul sinistru al locului unde s'a produs catastrofa dela Seceleanu, cu cele două trenuri care s'au întâlnit pe aceiaș linie și s'au ciocnit puternic. Precum se știe, au fost 10 morți și 17 răniți. Iar în prezent d. ministru Manoilescu cercetează personal cauzele adevărate ale nenorocirii, examinând situația ceferiștilor surmenați de muncă multă și retribuție insuficientă.

Vilegiatura

LA STRUNGA

Farmecul stațiunii. —Necesitatea unor mijloace de transport mai bune

Atunci când căldurile ajung insuportabile și câteva ore de libertate iți surâd, gândul de a găsi un locușor pentru a uita puțin de necazurile vieții de oraș, începe să te frământe. Consulți prietenii „voiajați", apelezi la cunoștințele de geografie de prin băncile școlii, abuzezi de răbdarea informatorului biuroului de călătorii, urmărești variațiile acului barometric, și înarmat cu cele necesare unei lipse de acasă până la un nou apus de soare, o iei la drum după ce bineînțeles ți-ai fixat adăpostul care-ți promite cele mai multe avantagii...

Strunga!!.. pitorească localitate la depărtare de o oră drum (cu căruța, bineînțeles, căci e mijlocul de transport cu cele mai puține șanse de ratare) de un simpatic târg din apropierea Iașilor...

Un admirabil parc lasă să se reliefeze restaurantul băilor, strălucit amenajat pentru a servi și ca local de petrecere celor treziți din moleșeala unor zile obositoare de August, de aerul dătător de viață al unei localități de munte.

Și pădurea continuă sus departe, iar în apropierea parcului lasă ca în mod discret să se întrezărească o nouă lucrare a energicului proprietar. O serie de pavilioane instalate pe terase în mozaic ce n'ar compromite nici una din celebrele stațiuni din occident, promit vizitatorilor pe curând adevărate momente de delicioasă recreare.

Câțiva lăutari, pricepuți mânuitori ai arcușului, știu să mulțumească și pe sentimentalii adepți ai clasicei muzici românești și pe pretențioșii coreografi exercitați în sunetele Jazz-urilor cu renume.

O preumblare noaptea prin pădure — mai plăcută căteodată atunci când lumina e învinsă de nouri, e plăcerea de predilecție a vizitatorilor, și nu ți-e necaz când luat de gânduri..., rătăcești mai târziu printre arbori și găsești mai cu greu drumul cazinoului.

E păcat că la întoarcere o nouă cheltuială de energie te așteaptă. Pentru acei cărora plăcerea mânuirii volanului nu le surâde, drumul devine un supliciu.

La discreția căruțașilor—singurii cari după cum am spus, pot să te pue în legătură cu cea mai apropiată stație de cale ferată, — mizeriile de la sosire se repetă. La ora trei după miezul nopței, un singur tren — și acesta personal — te aduce la Iași după o târâgănare de aproape două ore.

Acum, în plină perioadă de occidentalizare, te miră cum n'au pătruns și la noi. Nici cele mai elementare din principiile unei bune organizări a sistemelor de comunicații.

(Continuarea în pagina II-a)

IDEI ȘI FAPTE

Păcatele copiilor

și Responsabilitatea părinților

In orașul de sub dominația slugilor (expresia d-lui Sebastian Teodorescu) și a traficanților (expresia noastră)—adică în capitala Basarabiei—s'a petrecut recent un fapt care în afară că e o demonstrație în plus a felului cum e administrată colonia de peste Prut, mai pune pe tapet o chestiune foarte interesantă: aceia a gradului de responsabilitate a părinților pentru greșelile și păcatele copiilor.

Niște adolescenți—odraslele unor comercianți cum se cade—au fost închiși de poliție (adica bătuți) sub învinuirea că fac politică.

Și comercianții cum se cade, din dragostea pentru copii lor poate; mai sigur, de rușinea celorlalți comercianți, au căutat să'l mituiască pe judecătorul de instrucție prin intermediul unui comisar de poliție.

Dar în momentul înmânării sumei de bani, sosi și procurorul care ordonă arestarea și trimiterea în judecată a celor doi părinți necăjiți.

La proces, sărmanii cetățeni au fost achitați, căci avocatul lor a demonstrat că totul nu e decât o provocație josnică și murdară.

Justiția și-a mărginit astfel rolul în a stabili numai dacă faptul mituirii a existat, ori a fost inventat.

Dar cu această ocazie se poate formula o întrebare infinit mai largă. Când copiii își fac de cap; calcă legile, fură, ucid, se prostituiază, pot fi trași la răspundere părinții lor; cel puțin la o răspundere morală?

In aparență, nu. Pentru că închipuiți-vă: un negustor pașnic, cinstit în felul lui, religios, tradiționalist, incult, veșnic preocupat de grija existenții, poate el știi, dacă fata lui care acasă e liniștită, cuminte,—în schimb în oraș, în libertate. în tovărășia altor fete și băeți, face politică, oferă soluțiuni problemelor sociale sau încearcă plăcerile raporturilor sexuale?

In realitate, însă lucrurile se prezintă cu totul altfel.

Dacă societatea ar fi o înjghebare ideală de indivizi nobili și dacă ea ar fi elaborat o normă *sănătoasă, demnă* și *unică* pentru componenții ei, părinții n'ar mai avea nici un fel de răspundere în opera de educație a copiilor. Societatea de astăzi, însă, e complect anarhizată și se sbate într'un morman de concepțiuni care de care mai periculoase și ridicole.

Și atunci, nu e oare de datoria părinților, ca în afară de procreiarea copiilor și de îndestularea lor cu hrană, să se mai ocupe și de educația și instruirea lor, combinând metodele apucate de ei din bătrâni, cu cerințele vremurilor noui?

Și atunci—când vezi copii făcând politica, spargând capete, profesând ura; sau când ți se oferă spectacolul degradant al unor fetițe minore ce practică prostituția, sau unor băieșandri plini de boli venerice—nu e oare înțeleasă revolta ta contra părinților acestora?!

I. L. Basarabeanu

O lege aspră

contra bacșișului

Guvernul japonez a întocmit o lege aspră, care pedepsește bacșișul în chipul cel mai drastic. Astfel, prin acest proect de lege se stabilește că: funcționarul public care va primi bacșiș până la 5 ieni (ienul este moneda japoneză) va fi amendat cu 1.000 ieni. Funcționarul care va primi un bacșiș de 5 până la 100 ieni, va fi pedepsit cu aceiaș amendă și închisoare pînă la doi ani. Bacșișul dela 100 până la 1000 ieni este pedepsit cu 2 până la 5 ani închisoare; iar pentru bacșișul mai mare de 1000 ieni se prevede ocnă și deportare.

In modul acesta japonejii vor să înfrângă epidemia bacșișului, care a ajuns și la ei o adevărată plagă socială. Ne gândim însă cît de necesară ar fi o asemenea lege la noi!

Comerțul de sclavi

încă n'a dispărut

Din Geneva se anunță:

La Liga Națiunilor s'a primit un memoriu, prin care arată că negoțul de sclavi încă n'a dispărut. Memoriul care este semnat de doi exploratori engleji și un căpitan francez, arată că acest odios comerț se mai practică în nordul Africii și în unele regiuni din centrul Americii de Sud. Se precizează chiar că acum câteva săptămâni, în Tunis (Africa de nord) un negustător egiptean a vândut unui traficant de carne vie din America, 14 femei arabe și negrese, cu prețul de... 5 dolari „bucata", adecă 800 lei pentru fiecare femeie.

Societatea Națiunilor a dispus o anchetă pentru stabilirea adevărului și luarea măsurilor de reprimare a comerțului de sclavi. In orce caz însă, faptul dovedește că civilizația a rămas încă neputincioasă în unele locuri de pe pământ.

DIN TOATĂ LUMEA

Cucerirea unei insule. — In oceanul Pacific, în apropiere de țarmul sudic al Americii de Sud, se află situată o mică insulă, care nu poartă niciun nume și care până acum câtva timp n'a fost vizitată de nimeni. Pe această insulă trăeau tot felul de animale sălbatice, care îngrozeau pe navigatori și-i făceau să evite acest petec de pământ. Dealtfel toți aceia care au îndrăznit să viziteze această insulă, nu s'au mai reîntors.

Iată însă că de curând doi aviatori australieni au întreprins un procedeu victorios pentru cucerirea insulei. Zburând cu un avion deasupra ei, piloții au asvirlit bombe mari cu gaze otrăvitoare perzistente. Au așteptat câteva zile până când gazele s'au risipit și apoi au vizitat insula. Acolo au găsit cadavrele fiarelor, în număr de câteva sute. Gazele otrăvitoare au avut un efect minunat, omorând toate animalele sălbatice.

In prezent insula nu mai prezintă nicio primejdie și navigatorii o vizitează cu plăcere. Ceva mai mult; s'au întreprins și explorări, întrucât sânt indicii că pământul insulei ar cuprinde metale prețioase.

*

O pisică milionară!— Americanii au realizat și această curiozitate. Murind bogătașa Amalie Denis din Chicago, a lăsat prin testament toată averea ei ...pisicii Katy, pe care a adorat-o ca pe un adevărat copil. Fericita mâță a primit astfel o moștenire de 200 mii dolari, adecă 32 milioane lei. Defuncta roagă printr'o scrisoare specială ca pisica să fie îngrijită în mod cu totul deosebit; să i se facă cele mai bune mâncăruri și să fie săptămânal vizitată de un medic veterinar. Mâța milionară are astăzi doi servitori la dispoziție și trăește mai bine decât mulți oameni!

Gust americănesc!...

*

Pălăria cu bucluc. — Faptul s'a petrecut la un teatru de cartier din Paris. In timpul spectacolului, d. Jean Perrier avea în fața lui pe o doamnă ce purta o pălărie foarte mare. Din această pricină, el nu putea să vadă ceia ce se petrece pe scenă.

Domnul a rugat de câteva ori pe spectatoarea din fața sa să-și scoată pălăria, dar ea a refuzat cu încăpățînare. Probabil că pălăria era nouă și de asta chiar venise doamna la teatru.

Jean Perrier n'a ripostat violent. Dar a doua zi a dat în judecată pe doamna în cauză, cerând daune pentru că a fost stingherit să vadă spectacolul. Tribunalul a admis cererea și i-a acordat reparațiuni materiale. Doamna a plătit 30 franci. Și cu această sumă și-ar fi putut face o pălărie nouă!..

*

Ziua fete, și noaptea băeți. — La Londra, în magazine și birouri, nu se angajează decât fete, și mai ales fete frumoase, întrucât ele atrag clientela. Dar pentru a satisface această cerere a patronilor, funcționarii bărbați recurg la un procedeu original. Ei se travestesc în femei; se văpsesc și îmbracă rochii. Astfel, toată ziua, fac pe fetele, iar noaptea își reiau identitatea lor reală.

Sistemul acesta este practicat pe scara întinsă și patronii îl acceptă, fiindcă rezultatele lui sânt bune. Clienții se păcălesc; vin în magazine, cumpără ceva, intră în vorbă cu pretinsa funcționară și fixează un rendez-vous... cu un băeat costumat în femeie!.. Prin urmare, tot clienții sânt cei păcăliți!..

64 miliarde lei

pentru repararea stricăciunilor provocate de călduri, în America

Am anunțat că extraordinarele călduri care s'au produs în ultimul timp în America, au provocat pagube enorme. Cea mai mare parte din recoltă a fost arsă de soare; trotuarele din multe orașe au fost topite sau crăpate; numeroase familii au rămas fără mijloace de subsistență, deoarece copii familiilor au murit de insolație.

Pentru a repara toate aceste pierderi, dar mai ales pentru a ameliora situația agricolă, guvernul american a alocat un fond uriaș de 400 milioane dolari, adecă 64 miliarde lei. Având în vedere aceasta sumă colosală, se afirmă pe drept cuvânt că pagubele din Statele-Unite sânt cele mai mari pagube pe care le-au provocat vreodată căldurile într'o țară.

„OPINIA"

LITERARA ȘI ARTISTICA

Vorbe...

Din dramele amorului

Ziarele relatează regulat cele mai sadice răzbunări ale soților geloși; ale amanților înșelați. Și în această atît de răspândită categorie de drame ale amorului, se cuprind crime sălbatice care înjosesc pe om și compromit spiritul de civilizație al epocii noastre.

Se spune că dragostea este un sentiment etern. Și e perfect adevărat. Dar calificativul „etern" nu trebue confundat cu cel de „constant", fiindcă dintre toate sentimentele, poate dragostea este cea mai puțin statornică. Amorul trăește viu în permanență în sufletul omului; dar în manifestările sale, el are nevoie necontenit de primenire, de cadru și forme noui. Și această caracteristică a iubirii este tocmai dovada cea mai elocventă că ea e un produs omenesc, veșnic, general. Indrăgostiții ar trebui să înțeleagă acest aspect firesc al amorului, care nu poate fi falsificat sau învins.

Chemarea trupului este aproape totdeauna mai tare decît puterea de judecată; mai violentă și vulcanică decît orce împotrivire posibilă. Deaceia, adesea, adulterul sau trădarea în amor este mai mult un păcat natural, și nu un păcat voit. Dar mințile orbite de gelozie nu judecă decît prin țeava revolverului. Și astfel interpreții dragostei care nu sînt destul de prudenți și hipocriți ca să ascundă păcatul obișnuit, cunosc răzbunările cele mai crude. Se comit crime oribile și acte înfiorătoare de gelozie. In antichitate, romanii pedepseau pe borfași, nu pentru fapta lor infamantă, ci pentrucă se lăsau prinși. Astăzi, la fel, îndrăgostiții infideli primesc pedeapsa numai fiindcă, în neprevederea patimei lor, se lasă descoperiți. Amorul necesită mai multă atenție și hipocrizie!...

i. b.

...și fapte

Fapte diverse

Am relatat că André Gide, cunoscutul scriitor francez, a lansat o interesantă colecție de cărți, in-

(Continuarea în pagina II-a)

KARL KURT KLEIN: „OSTLAND DICHTER"

LITERAȚI SAȘI DIN ARDEAL

(Editura „Klingsor" — Brașov)

Nu fac o recenzie, nici o critică a criticei, ci o simplă și nepretențioasă cronică. Literatura germană a avut epoca ei de declin și de ascensiune în România. A fost un timp în care se traducea opera clasică din nemțește în românește, cu multă sîrguință.

Cercul „Junimea" și fiica ei, „Convorbirile Literare" au cultivat mult limba lui Goethe.

Și s'au schimbat vremurile: Dragoste către Franța a depărtat simpatia pentru literatura germană, așa că *Dobrogeanu-Gherea* putea să scrie înainte cu 35 ani — greșit informat fiind — că literatura germană e săracă!

D-l *Prof. Karl Kurt Klein* ne dă într'un volum admirabil alcătuit, zece studii despre unii poeți germani-sași din Transilvania. Poeții de care se ocupă autorul, sunt clasici. Operele lor se apropie de perfecțiunea artei. In lucrările lor găsim o armonie perfectă, un echilibru just între gândire și formă.

Prețioasa lucrare a d-lui Karl Kurt Klein conține și biografiile cântăreților, — ceia ce e foarte util. Sunt cititori — mulți la număr — care nu citesc o carte până ce nu cunosc viața autorului.

D-l Klein foarte documentat. In fața ochilor noștri defilează poeți, dramaturgi, romancieri, nuveliști și clasele care se exprimă prin acești cântăreți și prozatori. Astfel aflăm de *Adolf Meschendörfer*, dramaturg, nuvelist, estetician, traductător, distins critic, care s'a eliberat din diletantism spre artă pură, a scos primul roman sas.

In scrierile lui Meschendörfer se constată o influență puternică a operilor lui *Byron* și *Knut Hamsen*.

Iohann Plattner, fiu de țăran teolog, filolog, pedagog. Eșit din popor, a rămas legat de el, devenind reprezentantul lui, așa că vibrează din idealurile națiunii sale, „din popor pentru popor"... „Atunci, atunci a fost frumos, mult mai frumos și mai bine ca acum, fiindcă aceia n'au fost așa de deștepți;... vedeți voi contimporanii cine au fost strămoșii voștri! Ei au fost sași și s'au numit astfel cu mândrie. Voi cântați numai"!

La *Plattner* nu se găsește nimic într'o formă „alcătuită" după alții, ci totul e pur săsesc.

Dutz (Gustav) Schuster. E un poet satiric și iubește mult poporul. Biciuește fără cruțare pe parveniți, zarafi, etc. El e un un Topîrceanu nemțesc al Ardealului.

Ernst Kühlbrandt. Fin epigramist, mușcător, moralist, analist, creator de viață... „Il putem pune în rândul lui Goethe, Grillparzer, Dehmel"... afirmă d-l Karl Kurt Klein.

La Kühlbrandt nu se găsește nici un cuvânt de prisos. Intâlnim în lucrările lui diamante bine șlefuite, o cugetare înaltă, o putere de expresiune lirică, un fond filosofic.

Egon Hajek e cu totul muzical — genul lui Romain Rolland.

(Continuarea în pag. II-a)

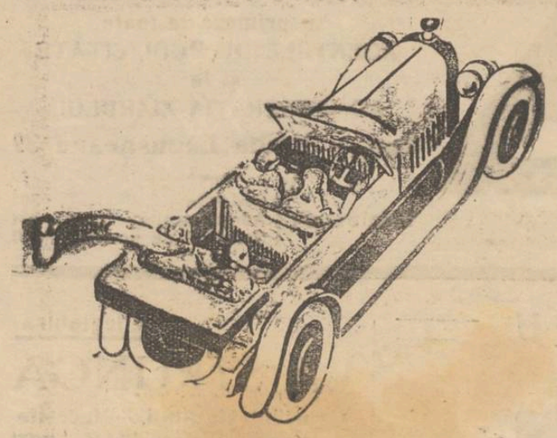

TESTA

COMBATE
DURERI DE CAP - MIGRENE
NEVRALGII - DURERI DE DINȚI
RĂCELI - JUNGHIURI

ESTE DE NEPREȚUIT AUTOMOBILIȘTILOR

DE AVUT IN FARMACII SI DROGHERII

AUTOMOBILE de OCAZIE
la prețuri excepțional de convenabile
și condițiuni de plată avantajoase
LA
MOLDOVA COMERCIALĂ S. A.
Strada Lăpușneanu No. 38
5

LICEUL DE FETE
„M. KOGĂLNICEANU"
Școală particulară cu drept de publicitate.
Curs liceal complect cu 7 clase.
IȘAI, — Strada Căpitan Păun No. 8
Inscrierile și reînscrierile se fac în fiecare zi între orele 9—12 a. m. și 4—6 p. m.
Peutru clasa I-a nu se dă examen de admitere.
Elevele școlii trebuiesc să se reînscrie până la 25 August, *dela care dată locurile nu mai sunt rezervate.*

DENTISTUL
D. GRÜNBERG-MOLDVAN
Consultă dela 9-1 și 4-7 p. m.
tot în str. Ștefan cel Mare 3.
In cazuri de urgență primește
în str. Cuza-Vodă No. 23
colț str. Armeană

Dr. S. FICHMAN
DENTIST
Consultă tot timpul verii, făcând importante reduceri de prețuri.
Cabinetul dentar:
Str. Cuza-Vodă No. 16.
între orele 9-12 a. m. 3-7 p. m.

DOCTOR
Margareta Cordescu
medic secundar a Maternității
reînforcându-se
în localitate, și-a reluat consultațiile pentru
BOLI DE FEMEI — NAȘTERI
în fiecare zi între orele 1-4 și 7-8
în str. Lăpușneanu 27

DOCTORUL
R. DAMSKER
str. Ghica-Vodă No. 44-46
consultă zilnic
MEDICINĂ INTERNA
SIFILIS și
GENITO-URINARE
între orele 8-11 a. m. și 3-7 p. m.
Diathermie și băi de lumină.

Dr. Solo Schreifel
fost intern de spital
BOLI INTERNE
Boli de piele și venerice
Consultă zilnic dela 9-12 și 2-8
str. Anastasie Panu No. 58
(vis-a-vis de Palatul de Justiție)

Dr. GR. DIMITRIU
Asistent al ciinicei
dermato-sifiligrafică
Medic-șef al secției dermato-venerică de la spitalul militar
consultă în fiecare zi
între orele 5—8 după amează
în str. Cuza-Vodă No. 23
colț cu str. Armeană.

DOCTORUL
Ovidiu Cordescu
consultă pentru boli de
NAS, GAT și URECHI
în fiecare zi între 4—7, în
Strada Lăpușneanu No. 27 Iași

Inginer Diplomat
I. SCHLEIER
Str. Elena Doamna 26
execută construcții de orice natură în antreprize și regie.
Face planuri, devize
Calcule de beton armat.

LA STRUNGA

(Continuare din pag. I-a)

Pleci din gara Iași în zi de Duminică pentru plăcerea de a găsi câteva ore de recreație, și dacă soarta te-a favorizat ca în tren în schimbul unui loc de pe platformă să lași altora locurile de pe acoperișurile și tampoanele vagoanelor, ești siguri că vei putea suporta scândra căruței simpaticului căruțaș care a avut geniala idee să treacă pe lângă gară tocmai după sosirea trenului.

Cu toate că e spre sfârșitul sezonului, punerea în circulație a unui tren de plăcere cu legătură precisă pentru băile Strunga, printr'un serviciu de autobuze, ar fi bine venită.

Cât privește administrația băilor, țiu să atrag atenția proprietarului, D-l Manoilescu-Struaga, că ar trebui cu mai multă atenție să știe să-și asigure vizita numeroșilor amatori de frumusețea cu care natura a știut să-i înzestreze proprietatea și să caute ca pe timp nefavorabil, vizitatorii să nu fie constrânși — în anumite împrejurări — să renunțe la plăcerea unui adăpost simpatic.

M. I.

La STEIN
Palatul Camerei de Comerț
se angajează:
două lucrătoare pentru modă
și două ucenice cu plată.

Școala normală de învățători „Ștefan cel Mare" din Vaslui

Aduce la cunoștința generala că în ziua de 25 August 1930 orele 10, va ține licitație publică cu oferte închise, la cancelaria școalei normale pentru următoarele:

1) furnituri de cancelarie, 2) 15 vagoane lemne, 3) alimente pentru internatul școlii pentru întregul an școlar (zahăr, paste făinoase, brânză, fasole, ceai, etc.), 4) motorină, benzină și ulei pentru uzina și mașina școalii, 5) diverse articole droguerie necesare întreținerei localului, 6) cărți pentru bibliotecă, 7) diverse articole ferărie pentru ferma școlii.

Caetul de sarcini se poate vedea în orice zi la cancelaria școlii. Garanția este de 5 la sută din valoarea obiectului ofertat.

Licitația se va ține in conformitate cu legea contabilității publice.

Administrația Județului Iași
Serviciul Financiar
No. 8467, 1930 August 19

Se aduce la cunoștința celor interesați că se scoate în a 2-a licitație cu termen scurt, aprovizionarea a 7000 Kgr. lemne pentru foc esență fag și maximum 30 la sută carpen necesare Spitalului Bivolari pentru iarna anului 1930.

Licitația va avea loc la Prefectura județului Iași în ziua de 30 August a. c. ora 11 dimineață.

Domnii concurenți vor lua informațiuni pentru condițiuni de la Biroul Licitațiilor al Prefecturei în orele de serviciu.

Art. 88, 96, 100 și 110 din legea contabilității publice sunt aplicabile acestei licitații.

Președintele Delegațiunei
Consiliului Județian,
M. Jakotă

p. Șeful-Serviciului Financiar,
I. Dodescu

DE VÂNZARE și *de închiriat* în str. Muzelor No. 18, casă mare, renovată, cu apă, canal, lumină electrică, 12 încăperi, antrete, pivniță, atenanse. Pentru condițiuni, a se adresa la D-na Ghiulea str. Bărboi 6, zilnic între orele 8—12 dimineața.

DE INCHIRIAT cinci camere și odaie de servitori, pentru instituție, în str. Berthelot No. 10.
De văzut între 2—6 p. m.

x O plăcere are fiecare amator fotograf, când își procură plăci, pelicule sau hârtii fotografice, de la Depozitul fotografic WEISS din Piața Unirei; Rezultatul lucrărilor sunt sigure, fiind materialele întotdeauna proaspete, garantate.

x Inainte de a pleca la băi sau la țară, abonați-vă la ziarul „Opinia". Abonament lunar Lei 100.

„OPINIA"
LITERARA ȘI ARTISTICĂ

(Continuarea din pagina I-a)

titulate „Fapte diverse". Aceste fapte sînt alese dintre cele mai misterioase și tulburătoare, pe care Gide le-a extras din diferite ziare. Iată, de pildă, câteva din titlurile acestor „fapte diverse": sinuciderea unui licean, un hoț de opt ani, un divors între orbi, etc...

Odată cu publicarea cărților, Gide a căutat să precizeze și intenția care l-a îndemnat la această inițiativă, declarînd că va examina în special „afacerile ale căror cauze rămîn nelămurite, scapă regulelor obișnuite de psihologie și zăpăcesc justiția umană".

Dar pentru a reuși mai lesne în intreprinderea sa, Gide roagă pe cititori să colaboreze cu dânsul la dezlegarea complicatelor lor probleme psihologice din unele „fapte diverse".

André Gide însă devine uneori și amuzant. Astfel, el își întreabă cititorii: „pentru ce oamenii roșesc la întuneric,—pentru ce vacile privesc cum trece trenul", etc... Și anchetele lui Gide sânt primite cu simpatie, înregistrând succese nu numai în Franța.

Epigrama zilei

Unui medic literat

Dar mai lasă scrisul, frate.
Muzei nu-i cătă pricina.
Ca să mă omori odată
Nu-ți ajunge medicina?

Acelaș

Singura dragoste

Am anunțat că a încetat din viață marele pictor rus Ilia Repin. Acesta a fost într'adevăr un pasionat al artei sale, întrucât în tot cursul vieții a făcut cele mai mari sacrificii pentru a putea întreține și cultiva această pasiune. In timpul războiului, de multe ori Repin a renunțat la mâncare, spre a putea cumpăra pânză și vopsea pentru pictura. Dar însăși ultima sa dorință dovedește în ce grad înalt Repin iubea arta penelului. Inainte cu câteva zile de a muri, celebrul pictor a declarat celor din jurul său:

— „Simt ca vom muri. Pentru ce să-mi ascundeți inevitabilul? Vă rog însă un lucru. In cosciug să-mi puneți paleta mea, dragostea mea, unică și eternă. E singurul lucru pământesc, pe care-l pot lua cu mine în mormânt, fără să mă întristeze".

Și dorința pictorului a fost satisfacută.

Dialog actual

Soțul: — A plecat cucoana?
Servitoarea: — Da!
— A plecat cu automobilul?
— Nu; cu un ofițer...

Asasinul Crivoi
speră că va fi achitat!

Cititorii își amintesc despre crimele fioroase săvârșite de cârciumarul Crivoi din Miroslava-Iași.

El și-a ucis soția și argatul, sub pretext că i-a prins în tandreță.

Frații victimei, ambii jandarmi, au denunțat Parchetului o serie de noui crime comise de Crivoi. Intre altele, el a schingiuit pe un alt argat, arzându-i pielea cu un fer roș.

Deasemenea a săvârșit numeroase violuri.

Din cercetările făcute de instrucție, nu s'a putut stabili însă decît cele două crime asupra soției și argatului său.

Crivoi speră încă să fie achitat, dat fiind că este... o crimă pasională!

Viața teatrală

Un judicios răspuns la ancheta noastră
în legătură cu primenirea personalului artistic dela Teatrul Național

Intrebarea: *credeți necesară într'o oarecare măsură, o primenire a personalului artistic dela Teatrul Național,*—am îndreptat-o și judecății d-lui *Nicu Theodorescu*, directorul Conservatorului local.

D-sa, ne-a răspuns:

— „Desigur, chestiunea e de importanță capitală pentru progresul scenii noastre.

Privind-o sub aspectul actual, Direcțiunea va trebui să intre, ca să zic așa, cu mijloacele ce-i pune legea la dispoziție, să se conforme lor și să aibă curajul a trece la fapte.

Cariera teatrală e grea.

Dacă locurile în teatre sunt deja ocupate, ce se face cu pleiada tînără produsă de Conservatoare?

Relativ la Conservatoare, s'a atins chestiunea tot cu ocazia acestei anchete, când mai dăunăzi în *„Opinia"* se arăta că unul din rele, ar fi și selecția în Conservatoare. Inclin pentru această ipoteză și e de dorit a se face o selecțiune cât mai severă, cu deosebire acum când o serie de absolvenți vor fi poate îndepărtați și alte serii care stau deja pe dinafară, așteptând un loc.

Imi permit totuși să adaug că la Conservatorul nostru s'a văzut această chestiune cu câțiva ani în urmă; și de unde acum 4 sau 5 ani o singură clasă de Declamație existentă atunci, era frequentată de peste 40 elevi, în prezent la două clase de Declamație (D-na A. Bârsescu și M. Codreanu) numărul elevilor nu atinge cifra de mai sus.

Vom continua în această atitudine, mai accentuat, încredințați că aducem serviciu și tineretului încrezător în talente și calități, precum și în folosul artei.

D-l Ionel Teodoreanu care e un talent deosebit, încadrat de o frumoasă cultură, cu entuziasmul tinereții, dar dozat și de un calm ce rar se întâlnește, va trebui să aibă cel mai larg concurs, în primul rând dela autoritatea de care depinde, apoi dela public; alt fel vom sta pe loc și ne vom învârti în acelaș cerc din care dorim a scăpa.

Cu aceste condițiuni câștigate și cu schimbările ce le proecteză (la care cred că e bine să adauge și o rotație a artiștilor de frunte ai tuturor teatrelor naționale), se poate spera o schimbate în fine.

Sarcina d-lui Ionel Teodoreanu este dificilă; îi doresc succes spre binele artei și al publicului...

*

Maestrul *Mihai Codreanu*, fost director în două rânduri al scenii ieșene, răspunde astfel întrebării noastre:

— „In chestia aceasta, scrie cum îți spum eu: nu-s numai chior, dar și surd, ba și... mut!...

Am redat întocmai.

Petru Grancea

x *Cereți azi* **Baturin** *și mâine îl veți recomanda tuturor acelor ce au bătături.*
Depozit: Farmacia Dr. Beceanu Iași, Piața Halei.

TEATRUL EVREIESC

REPREZENTAȚIA ASCHENAZI

Mâine seară, artiștii dela-Pomul Verde vor sărbători pe cunoscutul artist evreu Aschenazi, printr'o reprezentație dată în cinstea lui și în care serbătoritul deține rolul principal.

D. Aschenazi este deajuns de cunoscut publicului ieșan. El a jucat cu mult succes alături de starii scenelor americane; Clara Young, Maly Picon, etc.

După succesul obținut pe scenele românești, el a plecat în Franța și St.-Unite unde a provocat acelaș entuziasm. Reîntors în țară, d. Aschenazi a devenit animatorul teatrului evreiesc din localitate.

D. Aschenazi apare din nou mâine seară, pentru o singură dată, în comedia bufă „Meilăch Stoltz"; câte-va ceasuri de râs sănătos.

m. sv.

A fugit cu banii...

Soroca 21.— Funcționarul superior al sindicatului gospodarilor rurali, d. Simonov, a dispărut din oraș, însușindu-și suma de lei 340.000. De notat că Simonov a condus nu de mult și destinele primăriei din Soroca, în calitate de primar ales.

x *Chestorul Evițki* din Chișinău, acuzat de luare de mită, a declarat că scrisoarea pretinsă că ar fi a lui, este apocrifă. In consecință, d. Victor Cădere, care în trecerea sa prin Chișinău a cercetat și acest caz, a dispus o analiză grafică a scrisorii în cauză.

Starea sănătății d-nei Maria Evițki s'a îmbunătățit simțitor.

x La Soc. de binefacere „Iubirea de oameni" s'a iscat ceartă între comitetul secției tineretului, și comitetul secției majorilor.

INFORMAȚIUNI

x *Banca Națională ne înștiințează că de cinci luni de zile n'a mai pus în circulație vre o bancnotă de 5 sau de 20 lei. Ca atît mai puțin ar da acuma în circulație asemenea bancnote, deoarece se știe că dela 1 Septembre ele numai sînt valabile.*

x Din Chișinău se anunță că din cei 300 arestați în diferite părți din Basarabia, și acuzați de a fi întreținut legături cu bolșevici, mai mulți deținuți din închisoarea Chișinău se află în greva foamei, de peste 15 zile.

x *Pentru ce moare un om!* — In spitalul din Roman a încetat din viață lucrătorul Ion Ciortan, bucătar la fabrica de zahăr din oraș. El a fost lovit cu cuțitul în cap de lucrătorul Laurențiu Fern, pentru că i-a dat o porție mai mică la masă.

x Se știe că comisarul Râpeanu din Bacău a fost dat în judecată, pentru că a încercat să dea foc locuinței sale din Roman.

El este trimis în fața Curței cu Juri din Roman. Comisarul, care domiciliază azi la Bacău, a cerut însă Inaltei Curți de Casație să strămute judecarea procesului la Curtea cu Juri din Bacău.

x *Direcțiunea Gimnaziului „Ștefan cel Mare"*, aduce la cunoștința celor interesați că, Duminică 24 l. c. orele 10 dimineață, va primi oferte închise însoțite de garanția legală pentru:

1) Furnizarea a 6 vagoane lemne de foc, esență tare, fag și carpen.

2) Lucrări de reparații de zidărie pentru suma de circa 20,000 lei.

3) Remontarea a 2 sobe de teracotă.

Informații complecte la cancelaria școlii în orice zi între orele 10—12 a. m.

x Comisiunea de numiri și înaintări a hotărât pensionarea doamnelor Natalia Ionescu și Maria Stoica, moașa la cercurile sanitare ale jud. Iași.

Karl Kurt Klein: „OSTLAND DICHTER"
(Continuarea din pagina I-a)

Frumos de tot descrie el povestirile lui în versuri, de natură mai mult legendară, cântece bătrânești despre întâmplări și fapte însemnate din trecut. El și-a încadrat poezia în mijlocul naturii, reușind să creieze superbe versuri descriptive, E un autor puternic de balade. Totul la el e scris într'o limbă bogată, frumoasă, precisă. E simfonia unui suflet mare.

Karl Bernh, Capesius, visează o omenire mai bună, demnă; el caută *„omul"*. „O clipă a fi om, face mai mult de cât a fi artist renumit, nemuritor"... Poet liric, puternic dramaturg, și romancier.

Hermann Klöss autorul operilor „Amorul nostru în versuri", — „Un fragment" —, etc., se ocupă mult de viața sătenilor. Dar, „țăranii lui nu sunt sași, nu sunt de loc țărani, ci sunt oameni". D-l Klein compară pe Klöss cu Herbert Eulenburg.

Operele lui Klöss sunt îmbrăcate într'o formă aleasă, ornată cu imagini mărețe.

Heinrich Zillich. Puternic nuvelist, poet, filozof, moralist. Opera sa e străbătută de un optimism înviorător.

Ana Schuller-Schullerus, puternică dramaturgă și nuvelistă. E o Lucia Mantu al Ardealului. In schițele ei, freamătă energia istorică a rasei, încrederea ei în viitor, dorința ei de creație.

Hans Lienerț este omul teatrului prin excelență. Dar d. Klein crede că în operele lui se găsește realitate, însă nu artă; viață și nu poezie. Totuși în multe lucrări a reușit desăvârșit. D-l Klein îl compară cu Caragiale.

*

Scriitorii despre care se ocupă D-l Klein, sunt mai toți profesori, institutori, preoți. Și cunosc amănunțit viața rustică din Ardeal. In satele de peste munți, arta țărănească a găsit mijlocul de a țese visul și imagina frumuseții. Acole visătorii au găsit iubire, fericire, mulțumire, seninătate. Dar și în acele locuri se ivesc conflicte de idei, ciocniri de principii. „Ici un mare bloc de bazalt îl obligă la patru mari inconjurări; colo rădăcinile unui arbore bătrân, mai departe chiar simpla amintire a unui obstacol dispărut pentru totdeauna, îl făcea să urce către izvorul său, spumegând în zadar și-l îndepărta indefinit de scopul și fericirea sa. Mai departe însă curgea prin pădure într'un fel de canal liniștit și clar, un alt rîu către acelaș lac și aveam la picioarele mele imaginea celor două destine, ce sunt date omului".

D-l Karl Kurt Klein e un cronicar, istoric, biograf, cercetător, cugetător, pedagog. Cartea sa e o acțiune asemănătoare celei judecătorești, senină și executorie.

CAROL DRIMER

Biserica cea mare din M-rea Neamţului se ruinează

Mitropolitul Moldovei se va adresa Regelui

In ziua de 16 August c, a vizitat M-rea Neamţului venind de la Varatec, I. P. S. S. Mitropolitul Pimen al Moldovei, fiind primit de către întregul sobor al M-rei, în frunte cu P. S. S. episcopul Nicodem, starețul M-rei și de numeroși credincioși și vizitatori.

După terminarea slujbei, răspunzând cuvintelor de bun sosit ale Episcopului Nicodem, I. P. S. S. Mitropolitul mulțumind tuturora, în plină biserică a protestat vehement împotriva nepăsării și neglijenței, de a se fi lăsat în părăsire, vechea și frumoasa biserică „Înălțarea Domnului", zidită de Ștefan cel Mare, care se prăpădește. De trei ani de zile biserica așteaptă să fie restaurată încetul cu încetul prăbușindu-se și pierzând din frumusețea ei. Inaltul Prelat a anunțat numeroșilor credincioși adunați în biserică, că acum o lună în urmă s'a adresat telegrafic comisiunii monumentelor istorice, cerând imperios să'și facă datoria față de această veche și frumoasă biserică istorică, dar că n'a primit nici un răspuns decât târziu de tot, anunțându-i-se că din lipsă de fonduri, biserica continua să rămâe în aceiași situație.

I. P. S. S. Mitropolitul Pimen, s'a hotărât și a anunțat că se va adresa direct guvernului și M. S. Regelui Carol II, intervenind pentru imediata restaurare a acestui biserici. *Coresp.*

Printre preotesele dragostei

Cum se depravează tineretul.—Obiceiuri și năravuri.—Ambulantele. — Casele clandestine

Prostituate — adică femei ce își vând corpul pentru bani (exceptând intenționat pe cele care practică această meserie înjositoare, numai din perversitate), se recrutează în două feluri. Unele din femeile ușoare pretind a fi niște dezolate în dragoste, și spun de 3 mie de ori, tuturor vizitatorilor, aceiași poveste banală.

— L'am iubit. L'am crezut. A profitat de tinerețea mea. M'a părăsit (cu sau fără „consecințe"). Ai mei m'au izgonit de acasă, etc.

Majoritatea însă o formează fete din straturile sărace ale populației (aproximativ 70 la sută rurali și 30 la sută orășeni) care în goana nebunească după lux și modă—cerințe pe care nu le pot satisface nici părinții, nici fabricele, nici posturile de servante,—se aruncă în brațele destrăbălării.

Chiar dăunăzi am surprins în stradă un fragment de dialog între două fete, probabil surori, care ilustrează elocvent afirmația noastră :

— Uite fată hăi. Nu mai poate merge așa. Cheltuiești din cale afară de mult ; pe când câștigul tatălui nostru nu ajunge nici pentru mâncare și chirie.

— Ce să fac, daca altfel nu pot? Nu mă pot lipsi de o rochie frumoasă, de prăjituri, cinematografe. *Fac ce fac,* și îmi procur parale!

Și astfel o femeie care ar putea deveni o soție bună și o mamă devotată,—devine o proslituată.

*

In Iași nu sunt localuri anumite unde nevestele bărbaților să profeseze prostituția clandestină, cum e la București de pildă.

In schimb în Iași, aproape nu există o bucătărie unde să nu se verindeze într'o noapte câțiva tineri, care pentru a economisi un ol, profită de grațiile infecte ale servitoarelor.

Mai relevând în treacât (problema e așa de vitală, încât reclamă o discuțiune a parte) că servantele ieșene mai întâmpină o concurență puternică din partea fetițelor de vârstă școlară, putem deci trece la prostituatele propriu zis, adică la acele fete care au o singură calitate, aceia că nu se afișează în public ca exemple de cinste, și nu-și ascund meseria subt degete.

*

Cum am mai spus într'un reportaj anterior, în Iași sunt două clase de prostituate, după felul localului în care își exercită negoțul.

Sunt prostituate ambulante care-s tolerate prin străzi de unde își atrag astfel clienții.

Sunt cele mai „scumpe", deși nu se poate explica de ce li se dă preferință, cu atât mai mult că nu-s nici mai atrăgătoare; nu se prezintă la vizite medicale de cât foarte rar. Aici e cel mai mare procent de boli venerice.

O ambulantă poate câștiga de la 200 până la 1000 de lei pe zi. Cu toate acestea, n'au nici una banii depuși pentru zile negre (cum e la Constanța de pildă, unde doctorii nu le fac vizita până ce nu arată carnetul dela casa de economii).

Căci cheltuesc mult; și sunt speculate de gazde, restauratori și de ibovnici, care trăiesc pe contul lor.

Ambulantele n'au a se teme de rigorile nouiei legii sanitare, căci dacă ar fi vorba de stârpirea lor cu oleacă de bunăvoință s'ar fi putut curăți mai de mult străzile Iașului de aceste focare de maladii.

Pe aceste le considerăm cu atit mai periculoase, cu cât vin prea des în atingere, nu numai cu frecventatorii străzilor, dar și cu frecventatoarele lor, deșteptând în acestea (vorbim de tineret) tendințe nelămurite, care s'ar putea exprima într'o bună zi în imagini concrete.

*

Vin la rând prostituatele din stabilimente.

Această clasă se poate subdiviza în trei. Sunt în bătrânul Iași nenumărate case („oficial", peste 20) unde prostituția se practică în mod clandestin.

Lesne se găsește cineva care recomandă pe „țața cutare" Lina sau Frosa, care în schimbul unei recompense frumoase, fixează o oră anumită când îi va prilejui clientului o întâlnire cu o fată „ceva dulce de tot", o păpușă, o zână și pe deasupra cu un pachetaj original garantat de aceiași țață.

Aici, dacă vrea poate face și un mic chef ; după care țața Frosa sau Lina—o femeie onorabilă, câteodată cu pensie, îi ghicește și în cărți sau la cafea, iar el—sentimental cum e—își construiește o idilă amăgitoare, sub sunetele indispensabilului patefon. Marele păcat al acestor case e acela că „marfa" pe care o procură țața e adesea într'adevăr *originală*—țața îndeplinind pur și simplu oficiul de *ademenitoare de minore.*

Și totuși, litera legii rămâne și aici moartă. Dacă ar exista puțină bună-voință s'ar fi putut și în baza legilor vechi, proceda la o extirpare temeinică a țațelor veninoase din sânul societății.

I. L. B. & C. Vlad

Ședința delegației permanente

a municipiului

Eri după masă a avut loc ședința Delegației Permanente a Municipiului, sub președința d-lui Bogdan.

Intre altele, s'a hotărât accelerarea reparațiunilor urgente la localurile școlilor primare.

Echipa Primăriei care lucrează la acoperișuri sub directa privegher a d-lui arhitect Grumăzescu, va fi mărită.

De asemenea s'au luat măsuri ca celelalte reparațiuni urgente să fie efectuate cât de curând. Este exclusă orice întârziere a deschiderii școlilor din această cauză.

Primăria va aduce la cunoștința revizoratului starea imposibilă pe care o presintă localurile școlilor „Ana Conta" și „Petru Rășcanu" pentru a se aviza asupra posibilităților.

*

S'a mai discutat situația Comunității evreești la Abator. S'a hotărât amânarea discuțiunilor pe Vineri, iar până atunci s'a ordonat scăderea taxelor în abator la 80 lei pe cap de vită, suma fixată de Primărie, în loc de 125 la cât ridicase Comunitatea. In caz de nesupunere, se va opri până la hotărîrea definitivă, tăerea cărnii cușer în Abator.

In jurul sinuciderei

din stația Nicolina

In numărul de ieri al ziarului, am relatat despre încercarea de sinucidere a soldatului Dumitraș Valeriu din Drăgușani-Dorohoi.

Soldatul Valeriu Dumitraș s'a încorporat ca voluntar în regimentul 1 Aviație, unde o ducea foarte bine. După un scurt timp însă, soldatul s'a plictisit de militărie și fiind și o fire nervoasă, a început să se gândească la sinucidere.

In urmă cu câteva zile fiind acasa și terminându-i-se concediul, a încercat să se sinucidă în două rânduri, înghițând mari cantități de tinctură de iod și piatră vânătă.

Scăpînd cu viață, s'a înapoiat la regiment. Dar curînd a fugit și s'a aruncat înaintea trenului.

x *Picioarele vă par grele din cauza transpirației. Pudrând cu* **Formyl** *veți obține alinarea dorită.*
Depozit: Farmacia Pollak, str. Ștefan cel Mare.

O haită de lupi, într'un sat pe Prut

Un copil înebunește de spaimă

Sculeni 21. — Un caz neobișnuit s'a întâmplat în marginea satului Unteni, la malul Prutului.

Băiatul Gh. Robișca, în etate de 12 ani, venea acasă dela târg și a înoptat pe drum.

Vrând să se oprească la o stînă, deodată s'a pomenit atacat de o haită de lupi. Bestiile au început să sfâșie hainele copilului.

Tocmai atunci venea pe drum un sătean cu o căruță.

Caii s'au oprit brusc. Săteanul, înțelegând situația, a aprins repede un foc de pae și lupii au fugit.

Nefericitul copil, grav rănit, a fost transportat la spital. Din spaimă, el și-a pierdut glasul și dă semne de nebunie. *Livio*

INFORMAȚIUNI

x **Contra incendiatorilor.** — Sesizat de numeroasele incendii care au distrus în ultimul timp sumedenie de clădiri și importante cantități de cereale, ministerul de interne a trimis ordine tuturor prefecturelor de județe din țară pentru facerea de stricte cercetări asupra fiecărui foc, pentru descoperirea autorilor — atunci când este vorba despre incendii provocate, — și supunerea lor rigoriilor legilor.

x Inscrierile la Academia de înalte studii agronomice din București, se primesc până în ziua de 15 Octombrie; iar cursurile încep la 27 Octombrie.

Pentru anul școlar 1930—1931 sunt 100 locuri vacante: 30 burse integrale, 20 burse numai locuința gratuită și 50 locuri pentru externi,—locuri ce se va ocupa printr'un concurs ce va începe la 16 Octombrie.

x Măturătorul Ilie Bucinschi din str. Buna Vestire, a găsit într'o casă în construcție, doi indivizi suspecți.

Dând alarma, indivizii au dispărut, lăsând o buccea cu lingerii și haine furate.

x D. Uşer Perş din str. Nicolina a reclamat parchetului pe soția și pe socrul său, că l-au jefuit de polițe și bijuterii de peste 250.000 lei.

x Aseară s'a reîntors în localitate d. ing. C. Hoisescu, directorul ministerial al Moldovei, venind dela Paris. D-sa și-a reluat astăzi serviciul.

x *Epidemiile.* — In str. Nicolina 109 s'a înregistrat un caz mortal de scarlatină.

In ultimele zile, s'au declarat câteva cazuri noui de scarlatină în oraș. Febra tifoidă aproape a dispărut; totuș în multe părți ale orașului, cu ocazia analizei apei, s'a constatat că apa este contaminată.

x D-na Ortansa Trofil din Bacău str. Racovei, s'a prezintat astă noapte la locuința d-nei Zoe Trofil din str. Mutu 5, unde locuește soțul ei.

S'a produs un enorm scandal, femeia cerând ca soțul să vie acasă, spre a îngriji de ea și de copii.

x Sâmbătă 23 August a. c. va avea loc o serată dansantă organizată de Cercul Cultural „Leul" în localul din str. Elena Doamna No. 10.

x A fost arestat vagabondul Gh. Pleșu care a evadat dela colonia de muncă din Răducăneni.

El a fost astăzi retrimis la colonie.

x Jandarmii au pescuit în Jijia cadavrul unui necunoscut.

Se fac cercetări.

x Tribunalul Iași a confirmat ieri mandatul de arestare emis contra comerciantului Șoil Iosub din șoseaua Păcurari, acuzat de dare de foc. Deasemenea Parchetul a deferit cabinetului I instrucție, cu concluzii de arestare, pe bătrâna Kintzman din str. Uzinei, acuzată că a dat foc casei și magazinului fiului ei. Și contra acesteia s'a dat ordin de arestare.

BANCA EMANOIL MARCOVICI

IAȘI, Strada Ștefan cel Mare No. 15

PRIMEȘTE DEPOZITE SPRE FRUCTIFICARE
ELIBEREAZĂ CARNETE DE ECONOMIE
FACE TOATE OPERAȚIUNILE DE BANCĂ,
AVÂND LEGĂTURI ȘI CORESPONDENȚI IN
INTREAGA ȚARĂ ȘI STRĂINĂTATE
CUMPĂRĂ ȘI VINDE TITLURI ȘI EFECTE IN
CONDIȚIUNILE CELE MAI AVANTAJOASE

x *Noui fraude.*—Prefectura de județ a fost informată despre o serie de fraude descoperite la primăriile Leţcani și Erbiceni, de unde s'au furat numeroase solduiri.

Serviciul contencios al județului va studia chestiunea, după care dosarale afacerilor vor fi înaintate parchetului.

x Ieri după amează, funcționarii polițienești au depus jurământul în fața d-lui av. Emilian Marcu, d rectorul Chesturei.

D. director a ținut apoi polițiștilor o inimoasă cuvântare.

Azi dimineață au depus jurământul și sergenții de oraș, în fața d-lor av. Emilian Marcu, Comandant A Ioanei Vasile și a preotului Florescu dela biserica Golia, care a ținut o frumoasă predică sergenților.

x A fost condus la poliție Iancu Butnaru din Str. Calcaina 3 care acosta femei pe strada și le insulta.

x Judele Ocol I Urban a trimis la poliție pe Ion Samson din str. Școalei de Arte, pentru ultraj.

x *Proces Literar.*—Cercul „Cultural-Umanitarist" din localitate, a organizat pe ziua de 31 August a. c. ora 3 p. m. în sala Cultura primul proces literar.

Subiectul „Dreptatea" de Steurman-Rodion.

x A fost pus în urmărire de Consiliul de război, numitul Chiva Lehrer, fost plotonier în Reg. 3 Grăniceri, originar din Iași str. Cucu, contra căruia s'a emis un mandat de arestare.

x CULTURALE.— Sâmbătă 30 August, ora 8 seara, va avea loc în sala *„Ateneului Popular Nicolina"* un mare Festival-Artistic-Cultural, organizat cu binevoitorul concurs al unor tineri ieșeni în folosul Ateneului, pentru mărirea fondului necesar cumpărării Bibliotecei. Festivalul va incepe cu frumoasa comedie „Millo Director" într'un act de V-le Alecsandri. In rolurile principale d-rele Cella Cuchi, Virginica Gheorghiu, d-nii : Ioan Ciuntu, Nuțy Constantinescu, Emil Gavel, Mihai Bancescu etc.

Festivalul se va termina cu un grandios bal.

x Doctorul **BRENER** *specialist mamoș,* boli de femei, consultații dela 2 până la 4 p. m

x Firma „Fantasio" din str. Cuza-Vodă, prin d. av. Nicu Apotecher, a introdus ieri cerere de concordat preventiv.

Firma a cărei inaugurare a avut loc abea acum câteva luni, are astăzi un pasiv de 1.600.000 lei. Ea oferă 60 la sută din creanțe, eșalonate în rate egale pe timp de 2 ani.

x *Părinți, îngrijiți-vă copiii* slăbiți și anemiați de munca școlii, dându-le sirop *„Iodoferat cu fosfor"* contra rachitismului. Depozit Farmacia Werner Piața Unirei.

x Ministerul de Interne, printr'o adresă trimisă Directoratului local, cere lămuriri și propuneri asupra necesităților acestei noui instituțiuni, în vederea înscrierii cifrelor corespunzătoare în bugetul numitului departament pe anul 1931.

x Astăzi s'a reîntors în localitate I. P. S. S. Mitropolitul Pimen venind dela Varatec. Peste câteva zile, Inaltul chiriarh va pleca la Proviță — satul natal al I. P. S. Sale — unde va rămâne până la sfârșitul acestei luni.

x D, Grig. Halunga, agent la Brigada de urmărire, a fost jefuit de servitoarea sa Saşa Petrișievici care i-a golit garderobele de haine și apoi a dispărut.

x In spitalul Sft. Spiridon a fost internat săteanul Gh. Popa din Rediu-Tatar, grav bătut pe șoseaua Valea Adâncă de consăteni săi Gh. Butnaru și V. Lungu.

x Săteanul V. Pencu din Osoi a reclamat poliției că venind spre oraș, a fost atacat pe șesul Bularga de țigani și jefuit de bani și diferite lucruri.

x Comitetul local de revizuire a fixat judecarea contestației făcute contra constituirei consiliului comunal dela Bacău, pe ziua de 27 August.

x *Reclamație de viol.*—Săteanul Mihai Armeanu din com. Floriţoaja, a reclamat jandarmilor că în lipsa lui deacasă, o fată a lui în vârstă de 16 ani, a fost violată de un vecin.

Se fac cercetări.

x Directorul Teatrului Național dl. Ionel Teodoreanu, ne comunică faptul că, vorbind la telefon cu dl. Liviu Rebreanu, directorul general al „Educației Poporului" acesta i-a precizat că cel mai târziu până Luni 25 (crt. va veni în localitate să instaleze Consiliul de Ad-ție al regiei autonome.

x *Un accident* s'a întâmplat în str. Păcurari. Basarabeanul Ariton Zugravu din Nisiporeni, conducea un contiugar al d-lui I. Hagiu din șos. Păcurari.

La un moment dat, el a căzut din cotiugar și s'a ales cu laba piciorului ruptă.

Rănitul a fost condus la spitalul Sft. Spiridon, unde a fost pansat.

x Ministerul sănătății a acordat o subvenție de 100.000 lei pentru cele două colonii școlare ale Directoratului Moldovei, sumă ce va fi împărțită în două părți egale coloniilor dela Techirghiol și mânăstirea Neamțului.

ECOURI

x Cel mai sigur și mai rentabil plasament se face actualmente prin cumpărări de efecte românești în condițiunile cela mai avantajoase la BANCA EMANOIL MARCOVICI, Iași, str. Ștefan ce Mare 15.

x **Doctorul Emil Hoffmann, medic radiolog,** *reîntorcându-se în localitate, și-a reluat consultațiile. Institutul de Radiologie, str. Vasile Conta 26 (casa General Dr. Sava Goiu).*

x **Dr. D. Petrovanu** asistent al clinicei Dermatologice, reîntorcându-se în localitate, și-a reluat consultațiile în str. Muzelor No. 16.

x *D-na Dentistă F. Friedman-Dascăl și Dl. Dr. A. Dascăl,* întorcându-se în localitate și-au reînceput consultațiile în strada Cuza Vodă 42 (Casa Prof. Hortolomei).

DE INCHIRIAT o cameră mobilată cu intrare separată în str. Păcurari 14.

România
Corpul Portărelor Tribunalul Iași
PUBLICAȚIUNE No. 364
Anul 1930 luna Iulie ziua 18

Se publică spre cunoștința generală că conform adresei Jud Ocol 1 Urban Iași No. 29454/930 se va vinde prin licitație publică în ziua de 27 August 1930 ora 10 a. m. averea mobilă definitiv sechestrată cu procesul verbal No. 202 | 930 dela Avram Zisman din Iași, strada Basceauși No. 3, la pretenția Băncei Centrale de Nord din Iași, averea compusă din: 2 sfeșnice argintate, una masă, una masă ovală, una masă, 4 scaune, două tablouri, una oglindă de perete.

Vânzarea se va face în Piața Halei din Iași, pe bani gata și în asistența comisarului respectiv.

Șef Portărel, Basile Stancov
Secretar, Munteanu

Puteți recunoaște Dvs. o imitație?

Nu totdeauna, însă dese ori, căci lucrul veritabil se deosebește de imitație prin veritabil gust. La produsele chimice nu este altfel, numai că puritatea acestora este constatată prin efect și semn distinctiv. Pentru aceasta fiecare tabletă veritabilă de Aspirină (ca și cartonul) poartă marca crucea BAYER. Când cumpărați tabletele de Aspirină luați totdeauna seama la crucea BAYER, singura care prezintă garanție pentru puritatea și eficacitatea la dureri de cap și dureri de dinți precum și la toate bolile din răceală.

Radiofoniști
Modernizați instalația Dv. de radio.
Auto Radio Mercur
str. Lăpușneanu 30
vă oferă un aparat cu 4 lâmpi alimentat, complect la priză, în schimbul aparatului Dv. vechi cu una, două, trei și patru lâmpi.
EXPOZIȚIE PERMANENTĂ de aparate la priză și baterii
Philips, Tungsram, Telefunken, Kapsch, Minerva, De ka-We etc.
DEPOZITUL PRODUSELOR GALVANI
Reparațiuni de orice fel
Becuri electrice

Doctor A. DASCAL
BOLI DE COPII ȘI INTERNE
VENERICE ȘI SIFILIS
Tratament radical al Blenoragiei acute și cronice ; al sifilisului în toate perioadele boalei.
Băi de lumină, Raze Ultraviolete.
Consult. 8 10 a. m. și 2-8 seara
Iași, str. Cuza Vodă No. 42
vis-à-vis de Camera de Comerț

Epitropia Generală
a Casei Spitalelor și Ospiciilor Sf. Spiridon din Iași

Face cunoscut, că în ziua de 30 August a. c., ora 11 a. m., va ține licitație publică, cu oferte inchise, în cancelaria acestei Epitropii din Iași strada I. C. Brăteanu No. 144, pentru darea în intreprindere a lucrărilor de refacere a cheiurilor de piatră, de la Băile Slănic, Jud. Bacău.

Valoarea lucrărilor după deviz, este de 425.567 lei.

Garanția provizorie va fi de 17.000 lei în numerar, ori efecte garantate de Stat, iar cea definitivă de 6 la sută la suma ce va rezulta la licitație.

Concurenții vor trebui să prezinte acte sau certificate autentice emanate de autorități publice, că au executat lucrări similare, în conformitate cu condițiunile generale pentru întreprinderi de lucrări publice.

Dispozițiunile art. 88—110 din legea contabilității publice vor fi aplicabile la licitație.

Devizul lucrărilor, condițiunile speciale și condițiunile generale, pentru întreprinderi de lucrări publice, se pot vedea în orice zi de lucru la Serviciul Tecnic al Casei.

x In urma progresului făcut în arta fotografică, s'a stabilit între domnii amatori fotografi, că cele mai bune rezultate dau aparatele fotografice cumpărate la magazinul de încredere Z. WEISS din Piața Unirei, unde să găsesc aparate de toate mărcile moderne și perfecționate. — Se vând cu prețurile originale ale fabricei.

ULTIMA ORĂ

E NECESAR
UN CONSILIU de COROANĂ
pentru REZOLVIREA PROBLEMELOR ECONOMICE
Guvernul aplică programul averescan?

Bucureşti 21. — Delegaţia economică a guvernului a ţinut aseară din nou şedinţă, subt preşidenţia d-lui Mihalache. S'au examinat memoriile d-lor Madgearu şi Manoilescu privitor la Creditul Agricol.

D. Madgearu a făcut o largă expunere, cerând ca soluţionarea Creditului Agricol să se integreze în problema generală a Creditului.

După lungi desbateri s'a ajuns la un compromis, admiţându-se punctele cardinale din memoriul Madgearu, la care s'a adăogat principiul conversiunii din memoriul Manoilescu.

Necesitatea unui consiliu de Coroană

Cercurile conducătoare socotesc că hotărârea delegaţiei economice dau guvernului un program de acţiune. Dar programul nu-i suficient, dacă nu i se asigură continuitatea în aplicare. Iar pentru continuitate e nevoie de consensul celorlalte partide de guvernământ.

In consecinţă se vădeşte din nou neeesitatea unui consiliu de Coroană,— consiliu care, în acelaş timp, ar avea darul să liniştească oarecare nedumerire de pe pieţile financiare străine.

Chestiunea va fi din nou discutată Sîmbătă în consiliul de miniştri, subt preşedinţia d-lui Maniu.

Mareşalul Averescu a fost plagiat?

Oficiosul averescan „Indreptarea" publică un comunicat, prin care mareşalul Averescu acuză pe d-nii Madgearu şi Manoilescu că i-au plagiat ideile în chestiunea conversiunii vechilor datorii. In timp de doi ani de guvernare naţional-ţărănistă, nu s'a spus nici un cuvânt despre conversiune. Problema a fost ridicată de d. mareşal Averescu în Mai 1930 şi apoi expusă pe larg de d-sa în Iunie. Astăzi economiştii guvernului emit şi aplică programul şefului partidului poporului.

Organizaţie internaţională
pentru contrabanda de zaharină

Budapesta 21.— „Magyar Hirlap" află din Debreţin că s'a sechestrat la graniţa un vagon cu marfă trimis din Magdeburg, cu destinaţia Careii-Mari, în Romînia. In vagon se aflau butoaie cu hiperfosfat. In realitate însă, cele mai multe butoaie conţineau zaharină, iar unele aveau fund dublu. Valoarea zaharinei e apreciată la suma importantă de 2 şi jum. milioane pengoe.

Autorităţile maghiare au indicii că există o organizaţiune internaţională pentru contrabanda de zaharină.

Scandalul Stewart
Se cere anularea concesiunii

Bucureşti 21. — Concesiunea Stewart pentru refacerea şoselelor a ajuns un adevărat scandal. Articolul 7 al contractului prevede executarea lucrărilor imediat după semnare. Or, toate formalităţile sânt îndeplinite şi lucrurile nu încep.

Ziarele de opoziţie relevă că în buletinul al 8-lea al Băncii Naţionale, se află aprecierile d-lui Auboin, cu anumite rezerve exprese şi foarte grave care se referă la afacerea Stewart. Ziarele cer anuanularea neîntârziată a concesiunii.

Dar lucrul e foarte greu,... fiindcă s'au încasat comisioanele!

x *Crema Khasya* nu conţine substanţe vătămătoare ca Mercur, Bismut, Plumb. Ea hrăneşte ţesăturile pielei, evitându-vă sbârciturile. Depozit: Farmacia Pollak, str. Ştefan cel Mare.

INFORMAŢIUNI

x Efectele nouei legi sanitare— Aseară s'a petrecut un fapt interesant în plin centrul oraşului.

Trei funcţionare întorcându-se dela serviciu acasă, au fost atacate în strada Ştefan cel Mare, şi bătute de către trei prostituate.

Cele trei funcţionare au fost luate de către prostituate drept „clandestine" fără condicuţă.

x Problema apei. — In legătură cu eventualitatea construirei în localitate, a unei societăţi pentru exploatarea apei potabile, se urmează tratative cu câţiva cunoscuţi financiari, care ar fi dispuşi să intre în această combinaţie.

Dl. P. Bogdan, primarul municipiului, crede că până la mijlocul lunei Septembrie, chestiunea apei va fi soluţionată.

x D-na Estera Aron din str. Universităţii 8, s'a plâns că primind vizita unei moaşe din Bălţi aceasta ar fi jefuit-o de o geantă în care se aflau 1,200 lei, un libret de 12,500 lei al Băncii Moldovei şi diferite poliţe.

x Astăzi dimineaţă a avut loc solemnitatea instalării consiliului comunal dela Gropniţa-Iaşi, în prezenţa d-lui preşedinte M. Jacotă şi prefor Kasian.

x Serbarea anunţată la grădina Copou pentru seara de 23 August, în folosul bisericei Sf. Ioan Gură de Aur, — s'a amânat pentru ziua de 4 Octombre. Biletele vândute rămân valabile.

Amânarea se datoreşte faptului că Primăria a dat grădina pentru 23 Aug. la două societăţi deodată.

x Astăzi au sosit în Iaşi venind din Bucureşti, delegaţii congresului evreo-american, d. Baron, profesor la universitatea Columbia şi ziaristul Zimerman. Scopul vizitei: cercetarea situaţiunei populaţiei evreeşti în România.

x **La grădina Copou,** muzica Reg. 13 va cânta mâne Vineri între orele 9-12 dimineaţă, cu următorul program:

1. Marş: *„Albrecht"* de Schneider
2. *„Dunărea Albastră"* Vals de Strauss.
3. Overtură: *„Egmont"* de Bethowen.
4. a) *Humwreski* de Dvoràk.
   b) *Hora Bucovinei* de H. Popescu.
5. Fantasie d Operă: *La Boheme* de Puccini.
6. Selecţion d Opereta *Contesa Mariţa* de Kalman.
7. *„Rapsodiea II"* de Liszt.
8. Potpouri naţional *Rodica* de Sandner.
9. Marş final.

x **M. S. Regele** a ţinut să se informeze despre starea sănătăţii veneratului nostru concetăţean preotul Ioan Gotcu.

In acest scop Suveranul a trimis pe medicul Palatului d. dr. P. Gotcu, care este şi nepot al preotului ieşan, şi care a vizitat pe sfinţia sa.

x Administraţia financiară locală, înştiinţează că pe ziua de azi s'au achitat integral, toate lefurile cuvenite personalului poliţienesc.

S'a început acum plata învăţătorilor pe luna August.

x Sâmbătă dimineaţă la ora 10 va avea loc solemnitatea depunerii jurământului funcţionarilor prefecturei de judeţ, şi a tuturor celorlalte servicii judeţene. Iar Sâmbătă 30 August vor depune jurământul de credinţă M. S. Regelui Carol II, ceilalţi funcţionari judeţeni şi comunali.

x Direcţiunea generală a vămilor a aprobat întrepozitarea unei noui cantităţi de mărfuri căzute la rebrut, la vama locală, şi scutirea comercianţilor de taxele de rebut până la 1 Noembrie, amenzile au fost reduse la 5 la sută.

x *Anarhia din Abator.*— In legătură cu monopolul creat la Abatorul comunal, de către măcelarii angrosişti cartelaţi în două societăţi, primăria a dispus facerea unei anchete minuţioase, pentru a se lua măsuri ca tăierea să fie liberă şi controlul instituţiei să-l aibă în mod efectiv tot primăria, caşi până acum.

Dl. Colcea, ajutor de primar a prezentat primarului un detailat raport.

x **Cetăţeni din Bulevardul Brătianu ne roagă să întrebăm care-i situaţia casei Blidea din acea stradă? Primăria hotărâse dărâmarea, Dar au trecut săptămâni de zile şi—nu se ştie prin ce învârtitură— casa a rămas în picioare.**

D. ajutor primar Ştein, are cuvântul.

ORA 3

PREGĂTIRI NAVALE
IN MAREA NEAGRĂ?
Declaraţiile amiralului englez

Bucureşti 21.—D. Dawies, comandantul escadrei engleze, sosit în Capitală, a declarat că a constatat cordialitatea perfectă a populaţiei şi a marinei române.

Scopul vizitei escadrei britanice este strângerea relaţiilor dintre Anglia şi ţara noastră.

Contra-amiralul Dawies a mărturisit că marina noastră i-a făcut o bună impresie.

A constatat că situaţia postbelică a marinei române s'a ameliorat mult, arătând că România are să joace un rol important în Marea Neagră.

Cu privire la vizita escadrei engleze, unele cercuri diplomatice socotesc că ea are importanţa unui preludiu de pregătiri şi realizări navale în Marea Neagră, în vederea unui baraj prezumtiv, sau în caz de agresiune din partea Orientului.

Manevrele militare din toamnă

Bucureşti 21.— Se anunţă că s'a fixat definitiv ca marile manevre militare din toamnă să aibe loc în luna Octombre, în regiunea Sibiului.

Tot pentru luna Octombre se pregăteşte o importantă mişcare în comandamente.

Ciocnire de vapoare la Constanţa

Constanţa 21.— O violentă ciocnire s'a produs azi dimineaţă în portul Constanţa. Un vapor al agenţiei „Catorno" s'a ciocnit cu remorcherul „Vârtosu" al marinei militare.

Remorcherul a suferit importante avarii.

Un hidroavion cade în Adriatica

Triest 21.— Din cauza ruperei unei aripe, un hidroavion italian a căzut în Marea Adriatică.

Fetiţa Ema Cosulici, în vrâstă de 10 ani, fiica preşedintelui asociaţiei aeronautice din Italia, a murit pe loc. Bunica ei s'a ales cu o mână ruptă.

Celelalte nouă persoane care se aflau în hidroavion au scăpat neatinse.

Diverse

— **Cercurile guvernanentale anunţă că tratativele pentru înfiinţarea Creditului Agricol sînt pe cale bună.**

Dar în acest scop, guvernul nu se gândeşte să convoace parlamentul în sesiune extraordinară.

— **Boris Kutiepov,** fratele generalului răpit, **s'a sinucis în** oraşul Rives din Franţa, unde el era un simplu **lucrător într'o** fabrică.

S inu cigaşul şi-a tăeat arterele de la ambele mâni.

Indrăzneaţă excrocherie în gara Ploeşti
Păţania unor casieri lacomi

Ploeşti 21. — Doi casieri din gară au căzut victima unei excrocherii ingenioase.

Cu câteva clipe înainte de a sosi expresul Bucureşti—Viena, un domn elegant îmbrăcat s'a prezintant la casa de bilete şi a cerut un bilet pentru Viena, rugând totodată să i se schimbe repede o bancnotă de o mie mărci germane. Casierul s'a consfătuit îndată cu un coleg al său şi a hotărât să schimbe bancnota, oprindu-şi un gras comision.

Ei au dat călătorului biletul în valoare de 2,800 lei şi i-au mai dat rest 32.000 lei, oprind pentru dînşii un comision de 5.000 lei. Se ştie că o mie mărci germane valorează 40.000 lei).

Călătorul a luat banii şi a plecat imediat cu expresul.

După plecarea trenului, examinându-se mai deaproape hârtia de 1000 mărci, s'a constatat că este emisiune din anul 1910, adecă fără nicio valoare.

S'a telegrafiat imediat la punctele de graniţă, cerându-se identificarea şi arestarea excrocului. Cât despre cei doi funcţionari lacomi, au fost obligaţi sa depuie imediat în cassă suma de 40.000 lei ridicată.

Un avion românesc
cade în Cehoslovacia
— Aparatul complet sfărâmat —

Praga 21. - Şase avioane româneşti au plecat ieri din Paris, spre Praga şi Varşovia, pentru a participa la raidul aerian al Micii Antante şi Poloniei.

Pela Praga au trecut însă numai cinci avioane. Unul din aeroplanele româneşti pilotat de locotenentul Oprişan. a suferit un accident, căzând lângă Karlsbad.

Aparatul a fost complect distrus ; dar ambii ofiţeri romîni, pilotul şi observatorul, au scăpat ca prin minune neatinşi.

Comitagii bulgari
atacă în Dobrogea

Silistra 21.— O bandă de comitagii bulgari, a pătruns în cursul nopţii în satul Cazân-Burnu, legând pe guarzii comunali şi schingiundu-i în mod sălbatic. Jandarmii s'au pus pe urmele bandiţilor.

In chestia împrumuturilor
ORAŞELOR ROMÂNEŞTI

Berlin 21.—„Berliner Tageblatt" anunţă că la 25 August încep la Viena negocierile pentru regularea datoriilor antebelice ale oraşelor din România.

Pentru România tratează d. Răducanu, iar pentru Germania, delegaţii unei societăţi şi a unei bănci berlineze.

Ştirea despre aceste tratative a produs o bună impresie. Rentele române s'au urcat brusc la bursa Berlin.

Amiralul englez
sosit în Capitală

Bucureşti 21.— Contra-amiralul Dawies a sosit în Bucureşti, astă noapte la ora 12, fiind primit în gară de reprezintanţii autorităţilor. Oaspele englez a descins la Athenée-Palace imediat şi pleacă astăzi la Sinaia, unde va fi primit în audienţă de M. S. Regele.

Situaţia d-lui Vintilă Brătianu

Bucureşti 21.—D. Vintilă Brătianu îşi continuă excursia prin munţii Tatra. In ziua de Luni 25 August va sosi în Bucureşti şi va lua imediat contact cu fruntaşii partidului, pentru a se pune la curent cu evenimentele petrecute în ţară în lipsa d-sale, şi în special cu efectul vizitei d-lui Titulescu.

Se menţine versiunea că d. Vintilă Brătianu va trebui să se retragă dela şefia partidului. Faptul urmează să se producă cel mai târziu în Octombrie.

D. Argetoianu a sosit ieri în Capitală, venind dela Breasta, şi se duce la Sinaia.

Cutremure de pământ
în Bulgaria

Sofia 21. — Ieri după amează un cutremur de pământ s'a resimţit la Burgas. In cursul nopţii, un cutremur s'a produs la Peruşkitza, în regiunea Filipopoli.

Populaţia este foarte alarmată.

Justiţia militară

Trei luni închisoare
pentru trecerea clandestină a Nistrului

Consiliul de războiu din localitate s'a întrunit azi dimineaţă, sub preşidenţia d-lui col. Naum, pentru a judeca opt inculpaţi.

Consiliul a luat următoarea formaţie: Preşedinte, d. col. Naum; membrii: d-nii maiori Strat şi Fortunescu şi d-nii căpitani Alex. Chiuşcă şi Chiosa dela c. 4 teritorial; comisar regal: d. căp. Velciu.

S'a judecat următoarele procese:

Fugiţi din Rusia

Matei Holivaciuc din Bolcinet (Ucraina) fusese acuzat de soviete că adăposteşte acasă la dânsul spioni români. Cum însă nu s'a putut dovedi în contra lui nimic, el a fost lăsat liber.

Totuş un căpitan sovietic i-a spus că dacă va face spionaj în România, îl va ierta. In caz contrar va fi deportat în Siberia şi împuşcat. Matei a primit şi a trecut la 21 Iunie crt. Nistrul. Pentru această trecere frauduloasă a graniţei, el a fost condamnat la 3 luni închisoare.

*

In noaptea de 6—7 Aprilie s'a organizat o pândă pe malul Nistrului. Atunci soldaţii au observat un individ trecând apa în înot.

El a fost prins şi se numeşte Guden Marcu Iftimovici fiind originar din Ianculova-Rusia.

In ultimul timp începând persecuţiile împotriva celor care sânt contra-revoluţionari, el a fost bănuit ca atare. Ştiind că-l aşteaptă Siberia, dacă va fi arestat, a fugit în Rominia, unde speră să scape de persecuţii.

Guden a fost condamnat la 3 luni închisoare, pentru trecerea frauduloasă a Nistrului.

Ambii fugiţi din Rusia au cerut autorităţilor noastre să nu-i trimeată înapoi peste Nistru, fiindcă acolo îi aşteaptă pedepse grele. După executarea osîndei, ei vor fi puşi la dispoziţia siguranţei.

Alte condamnări

Au mai fost condamnaţi pentru dezertare şi risipire de efecte soldaţii: Ţureanu Gh. din reg. 3 grăniceri la 6 luni închisoare, Covaci Ioan din reg, 37 infanterie la un an închisoare, Gheorghiu Const. din reg. 24 Art. la 5 luni, Nastasă Ioan din reg. 4 Vânători la 3 luni închisoare, Mungureanu Petre din reg. 39 inf. la 3 luni; fruntaşul Fleaşcă Paraschiv din reg. 7 călăraşi la 5 luni închisoare.

S. Maur

Constituirea colegiului farmaceutic
al judeţului Iaşi

Ieri a avut loc constituirea colegiului farmaceutic al jud. Iaşi, în conformitate cu noua lege sanitară.

Toţi farmaciştii din judeţ s'au întrunit la serviciul sanitar, sub preşedinţia d-lui dr. C. Vasiliu, medicul primar al judeţului, care a expus noua organizaţie a corpului farmaciştilor şi necesităţile alcătuirei colegiului.

Apoi s'a procedat la alegere. Doamna Constanţa Isac, farmacistă dela Bivolari, a fost declarată preşedintă a colegiului; iar d-nii farmacişti Isac, Mayer Benjaman şi d-nele farmaciste: Dembinski şi Lucia Gafencu, membrii.

x Liberalii georgişti au început organizarea şi în Bucovina. D. prof. Torontiu pregăteşte un mare congres la Rădăuţi; iar d. prof. Rumiţeanu se ocupă cu organizarea la Cimpulung.

Romînia
Corpul Portăreilor Trib. Iaşi
PUBLICAŢIUNE No. 404
Anul 1930 luna August ziua 2

Se publică spre cunoştinţa generală că conform adresei Trib. Iaşi secţia II-a No. 34741 | 930 se va vinde prin licitaţie publică în ziua de 25 August a. c. ora 10 a. m. averea mobilă sechestrată cu procesul verbal No. 2198 | 930 de la Soc. „Impletitura" Moritz Rechler & Fiu, la pretenţia B. Schächter, averea compusă din: 50 duzini ciorapi bărbăteşti diferite culori C. 220, 40 duzini ciorapi bărbăteşti B. 203 dif. culori, 20 Kg. bumbac alb No. 5 pe cartoane, două duzini flanele de bumbac diferite culori, 6 forme mari de ciorapi pentru dame şi 4 forme mici de ciorapi bărbăteşti, forme de metal.

Vânzarea se va face în Satul Arama Com. Coarnele Caprei domiciliul debitorului pe bani gata şi în asistenţa notarului respectiv.

Şef Portărel, Gh. D. Sava
Secretar, Busuioc

„Steaua României"
Societate Română de Asigurări în Bucureşti
Direcţiunea Regională, Cernăuţi, str. Iancu Flondor No. 28

La tragerea pentru amortizarea poliţelor de asigurare populară care a avut loc în ziua de 5 August a. c. au eşit câştigătoare următoarele poliţe:

Lei 30.000.— Pol. No. 50593 a D-lui Strul Beigeldratt Bucureşti, Fundătura Columbelor No. 2
„ 50.000.— Pol. No. 14384 a D-rei Maria Nichorovici, Cernăuţi, strada Dobrogei No. 23.
„ 20.000.— Pol. No. 105616 a D-lui Dr. M. Goldstein, Medic, Tecuci.

Câştigurile plătite până în prezent sunt de Lei 2.800.000.—
Proximele amortizări vor avea loc la începutul lunei Septembrie a. c.

Aparate şi Materiale FOTOGRAFICE

mărcile Zeiss Tessar, Zeiss Ikon, Goertz, Rodenstok, de vânzare şi în rate, Hârtie de zi şi de noapte, Plăci Filmpack - Rollfilme etc. Cumpăraţi numai la Depozitul General:
Z. WEISS, *Piaţa Unirei* cu preţurile fabricei.
Laboratorul gratuit la dispoziţia D-lor amatori. Deasemenea se dau D-lor amatori explicaţiile şi îndrumările fără plată.

ANUL XXVI No. 8368

BONAMENTE
Lei 1000 . . . . pe un an
„ 500 . . . . „ 6 luni
„ 300 . . . . „ 3 „

ATELIERELE TIPOGRAFICE:
IAȘI.—STR. LĂPUȘNEANU 37

3 LEI EXEMPLARUL

OPINIA

ZIAR POLITIC COTIDIAN

SAMBATA 23 AUGUST 1930

ANUNCIURI
se primesc la toate
AGENȚIILE DE PUBLICITATE
și la
ADMINISTRAȚIA ZIARULUI
Iași. — Strada Lăpușneanu 37

Telefoane: Redacția 331
Administrația 332
Serviciul de noapte 307

BIBLIOTECA UNIVERSITĂȚII -IAȘI-

Eurythmie

Formula separațiunii puterilor Statului, ieste, cel puțin până'n prezent, cea mai nemerită formulă capabilă să asigure un echilibru mai statornic în mișcarea forțelor componente, ale mecanismului funcțional al Statului, cu participarea și a marilor mulțimi, la opera de directivă socială.

Aceiași formulă mai are menirea de a asigura evoluțiunea socia'ă, către acel summum de democrație, care tinde să armonizeze marile interese ale colectivității, cu acele ale individualităților, conservând libertatea aspirațiunilor, a avânturilor și a inițiatorilor

Numai în acest sistem, se poate promova pe deoparte formarea acelei rezerve de valori, de cari societatea are neapărată nevoie pentru a propăși, fără a înăduși sentimentele și legăturile naturale cari formează baza familiei și cari sânt cauza a mai tuturor gesturilor generoase și dezinteresate; iar pe de altă parte se poate atinge, o cât mai mare nivelare a inegalităților firești dintre oameni, cari nu vor putea fi înlăturate nici odată.

Toate tendințele de dictatură, fie personale, fie de clasă, sânt condamnabile și trebuiesc combătute cu ultima energie. Iele nu pot semnifica de cât impilarea dreptului prin forța brută.

Evident, că după cum, cât va fi lumea aceasta, vor fi proști și cuminți; învățați și ignoranți; corecți și criminali; tot astfel trebuie să existe și o ierarhie socială impusă de nevoia de a aplica și executa legile, bazată pe o forță efectivă. Căci de îndată ce echilibrul social ca și ordinea publică sânt amenințate, fie de indivizi izolați, fie de grupe de indivizi, dreptul de legitimă apărare, impune coerciținea. In acest mod se evită dezordinele, ca și războiul civil. Fără de o forță armată organizată, defensiva socială ar fi imposibilă.

Concepția armatelor de ofensivă și de agresiune, ie tot atât de criminală ca și acea a organizărei bandelor de talhari.

Năzuințele sociale, cele mai conforme cu morala și cu progresele timpului, tind să organizeze, o viață pașnică internă a popoarelor, ca și legături pașnice între popoare.

Smintiți și dezechilibrați însă, au existat în toate timpurile. Cită vreme pot fi stăpâniți, nu ie primejdie. Dar când iei pot provoca accese de nebunie colectivă, fie de grandoare, (grandomanie), fie de acaparare, pericolul devine iminent.

Contra acestor accese, sprijinite prin forțe de agresiune. Societatea întreagă ie datoare să se solidarizeze și să se apere. Ie în cea mai legitimă aparare, căci cursul normal și pacinic al vieții ie întrerupt. Aici începe rolul organizărilor de defensivă socială. Dar aci mai începe și nevoia de comandament unic și de mobilizare socială, cari impun toate jertfele, pentru nevoile războiului, și produc faimosul *inter arma silent leges et musae.*

Eurythmia păcii a apus. Dezastrul războinic începe. Un adevărat cataclism, pe biata omenire. Așa va fi un viitor război. Numai nebunii îl pot dori, numai crminalii îl pot concepe.

Cu iel apar zorile și încolțesc semințele, tuturor megalomaniilor. Cu iel și-arată colții toate năzuințele de anarhie și de oprimare socială, toate speciile de dictaturi.

Ii văd, cum rînjesc, toți trântorii, toți feneanții, a cărora deviză ie: *după mine potopul.*

Și să mai caut pe *Dictatorul,* vrednic de acest nume, și comparabil cu cei din trecut sau actuali?

Voi răspunde mâine.

Osvald A. Teodoreanu

19 August 1930.

ESCADRA ENGLEZĂ LA CONSTANȚA

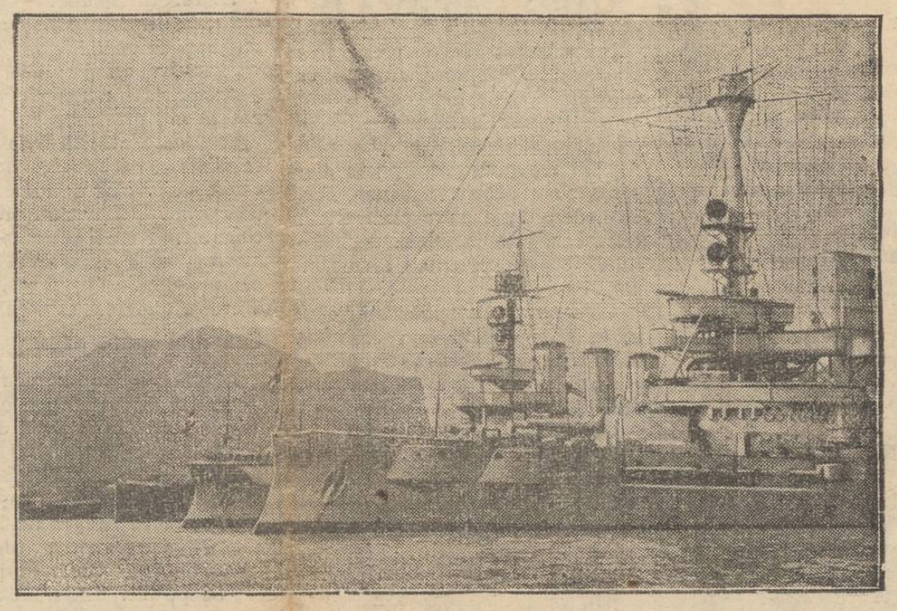

Cele trei vase ale escadrei engleze sosite în portul Constanța: In față: crucișătorul „Curaçao", iar în fund cele două torpiloare britanice.

DIN TOATĂ LUMEA

Țări și automobile.— O statistică americană a stabilit că Statele-Unite posedă, dintre toate țările din lume, cel mai mare număr de automobile. Iată statistica repartizată pe state:

In America, un automobil revine la 5 locuitori; — în Canada, un automobil la 10 locuitori; în Angiia la 38; — în Franța la 43; în Suedia la 56; — în Elveția la 74; — în Belgia la 79; — în Germania la 134; — în Italia la 266; — în Japonia la 1.107; etc..

Din aceste cifre se vede imediat că proporția Statelor-Unite este cu mult mai mare față de a celorlalte țări. Acolo fiind cîte un automobil pentru fiecare cinci persoane și cum o mașină poate cuprinde cinci oameni, înseamnă că toți locuitorii Americii încap în automobilele ei. Avînd așa bogată producție de mașini, este explicabil pentru ce în fiecare an în Statele Unite se distrug milioane de automobile, care acolo sînt considerate învechite, în timp ce la noi ar trece drept vehicule de lux!...

*

Pești.. siameji! — Pescarul I. Gillmar din Jaconsville (Florida) a reușit să facă în golful Dayhona o captură excepțională. El a prins o pereche de pești gemeni, lipiți între dînșii. Ei aveau stomacul comun, două aripioare comune și totuș trăeau aproape normal, înotînd în apă cu ușurință.

Adevărați pești... siameji!...

*

Morminte cu inscripții vesele.—Un colț al cimitirului din Praga (Cehoslovacia) prezintă o nostimă particularitate. Sînt acolo cinci morminte, ale căror inscripții provoacă zîmbetul vizitatorilor. Pe pietrele de pe aceste morminte, se poate citi:

„Aici zace Mizzi Kral, prima soție a lui Wenzel Kral" — „Aici zace Anna Kral, a doua soție a lui Wenzel Kral—„Aici zace Bozena Kral a treia soție a lui Wenzel Kral—„Aici zace Fanda Kral, a patra soție a lui Wenzel Kral" — „Și, în sfârșit, aici zace însuș Wenzel Kral".

Omul a glumit după moarte, poate fiindcă având patru neveste, n'a putut fi prea vesel în viață!...

*

Un caz nostim s'a petrecut la Chicago (America). Un ziar de acolo a publicat următoarea informațiune: „Anunțăm cu plăcere că d-ra Magde Oldun s'a logodit cu d. Horace Worth, cunoscutul colecționar de antichități".

S'a întâmplat însă ca d-ra Oldun să nu fie prea tânără și deaceia s'a simțit ofensată de faptul că lângă numele logodnicului ei, a fost precizată și pasiunea sa pentru obiecte antice. Ea a dat ziarul în judecată, cerând daune importante. Dar tribunalul a respins cererea, arătând că anunțul ziarului are o redactare firească.

Astfel, d-ra Oedun a trebuit să se resemneze. Probabil însă, ca o răzbunare, ea își va desvăța logodnicul de pasiunea pentru lucruri vechi!..

Cum se înarmează Rusia

Pregătiri militare extraordinare

Ziarul oficios al armatei franceze arată în ultimul său număr că Rusia se înarmează în chip cu totul alarmant. Toate trupele sovietice au primit noui și mari cantități de armamente. Fabricile de muniținni din Tula, Kowrowsk, Iliew, Brinsk și Podolsk lucrează necontenit, zi și noapte.

In localitatea Rastiapin (guvernământul Nijni-Novgorod) se află depozite uriașe de materiale explozibile și fabrici speciale de preparate chimice distrugătoare, a căror compoziție este ținută în cel mai strict secret. Producția de gaze otrăvitoare și fiole cu bacterii a devenit formidabilă.

Totodată flota aeriană a Rusiei s'a îmbogățit enorm, întru'cât Sovietele au confecționat 400 noui avioane. Din streinătate bolșevicii cumpără mereu material de război. Din Anglia sânt pe cale să aducă 40 tancuri, iar în America Sovietele tratează cumpărarea a numeroase submarine și crucișătoare. Rusia—termină oficiosul francez—a ajuns astăzi o reală primejdie pentru pacea lumii.

Fetele să se căsătorească PÂNĂ LA 20 DE ANI

Un apel către mamele de pretutindeni

Asociația femeilor creștine din America a lansat un interesant apel către mamele din toată lumea. Prin acest apel, asociația arată că pretutindeni domnește astăzi o întristătoare lipsă de moralitate. Instituția căsătoriei a pierdut aproape tot prestigiul ei de altădată, iar căminul conjugal a ajuns în majoritatea cazurilor un cuib de obscenități și discordie.

Această situațiune s'ar datora în special faptului că femeile vin în căsnicie, nu curate și sincere ca odinioară, ci epuizate și trecute prin toată gama plăcerilor pământești. In consecință, asociația femeilor creștine din America cere mamelor să-și mărite fetele până la 20 ani, adecă până la vrâsta când chemarea trupului poate fi mai ușor învinsă. Rămîne de văzut dacă în modul acesta starea de lucruri se va ameliora. Dar mai ales rămâne de văzut dacă fetele capricioase de astăzi vor accepta această propunere...

Clădirile care trebuesc Iașului

S'a anunțat prin „Opinia" cum că ar fi dispusă *Casa Autonomă a Construcțiilor* să clădească la Iași un palat pentru Directoratul Moldovei.

Propunerea pare a surâde și negreșit că ar putea fi acceptabilă. Dar țin să relev că Iașului îi sunt urgent necesare alte clădiri.

De pildă, de ce Casa Autonomă a Construcțiilor nu se adresează Direcției P. T. T.-ului pentru clădirea unui palat al Poștei în Iași, căci e mare nevoe de un local propriu, clădit în bune condițiuni, care să fie casă sănătoasă din toate punctele de vedere, pentru personalul mare ce'l are și îndemânatic pentru public?!.

Pentru ce Casa autonomă nu se adresează cu o propunere, primăriei noastre, *pentru clădirea unui palat comunal,* care ar putea avea cel puțin două fațade frumoase, iar parterul rezervat închirierilor pentru prăvălii, procurând astfel municipiului un venit destul de însemnat, ca să suporte la început plata anuităților; iar după degrevarea acestei sarcini, să aibă destule rezerve pentru întâmpinarea cheltuelilor de întreținere, nu numai a palatului comunal, dar și a școlilor ce depind de municipiu, și poate chiar și a bisericilor.

De ce Casa Autonomă nu face asemenea propuneri? S'a speriat poate de cele întâmplate în trecut, cu asaltul pe care l'au dat propunătorilor corbii cari umblă necontenit după ciupeli? Să facă propunerea de care are nevoie Iașul; și de cumva se vor prezinta asemenea corbi, să-i denunțe opiniei publice, care să-i țintuiască 'a stâlpul infamiei.

Em. Manoliu

„OPINIA" LITERARA ȘI ARTISTICA

Vorbe...

Dela sărut la închisoare

Ziarul italian „Popolo di Roma" publică această știre interesantă: „Se telegrafiază din Florența că doi tineri logodiți au comparut în fața pretorului, pentru că s'au îmbrățișat într'o grădină publică. Ei au fost condamnați la trei luni închisoare".

Faptul acesta nu înseamnă o surpriză, deoarece știm că în Italia există o lege, care pedepsește pe cei ce practică public amorul. Dar ce constituie într'adevăr partea excepțională a acestui caz, este cantitatea pedepsei. Să recunoaștem că trei luni de închisoare pentru un aperitiv de sărutări consumat în decor poetic de grădină, este o condamnare prea gravă, prea severă. Dacă în parcul cela din Florența, tinerii ar fi fost puțin mai îndrăzneți în pasiunea lor, poate că apoi și-ar fi petrecut toată viața în temniță!..

Cu acest prilej, se poate pune chestiunea dacă amorul public trebue pedepsit. Desigur, se va răspunde: totul depinde de felul cum se manifestă acest amor. Dacă e calm și cumpătat, el poate fi permis, fără prea mare primejdie. Indrăgostiții însă sînt în genere oameni de treabă și nu merită pedepse. Amatorul de ironii ar putea spune chiar, că ei sînt îndeajuns de condamnați, tocmai fiindcă sînt îndrăgostiți!..

i. b.

...și fapte

Care-i cel mai prost autor dramatic român?

Aceasta este întrebarea unei anchete, pe care a întreprins-o un ziar din Capitală. Reproducem câteva din răspunsuri:

T. Teodorescu-Branișteː—Regret că nu pot răspunde, fiindcă nu am la îndemână registrul de membrii ai societății autorilor dramatici...

Ion Iancovescu: — Fiindcă nu vreau să mă cert cu toți autorii dramatici, schimb întrebarea: „care este unicul autor român?". Și atunci răspund scurt: eu. Fiindcă n'am scris până acum nicio piesă...

A. de Herz: — Nu pot spune, că mă bate.

(Continuarea în pag. II-a)

Actualități politice

Grija partizanilor!

La Drăgășani (Vâlcea) a avut loc decurând o întrunire liberală, la care a luat cuvântul și d. I. G. Duca.

După cum anunță un ziar vintilist, d. Duca a fost viu ovaționat de publicul asistent. Dar entuziaștii partizani au întrerupt totuș pe orator, întrebându-l... când vine partidul la putere!

D. Duca a rămas foarte încurcat; a arătat că nu poate preciza data, dar „speră" că în curând.

Cazul este interesant. Partizanii mai stau în jurul d-lui Duca, întrucât mai au un pic de nădejde că ar putea veni la putere. Iar cînd vor pierde nădejdea...

Și dacă chiagul partidului se reduce numai la atita, atunci d. Duca se poate retrage de pe acum la moșie; și pentru totdeauna!

X.

O INSULĂ aruncată în văzduh

Cu prilejul recentei erupții a vulcanului Krakatao, s'au înregistrat și puternice cutremure de pământ. Deasemenea valurile apelor erau ridicate la înălțimi uriașe. Astfel, o insulă din apropierea vulcanului a fost aruncată în văzduh până la înălțimea de 20 metri. Timp de câteva minute, insula cădea și era ridicată în aer, ca o jucărie în brațele valurilor. Apoi, ea a dispărut în apă și a revenit la suprafață abea acum câteva zile.

Acest fapt se repetă în prezent pentru a doua oară. In anul 1883, când vulcanul Krakatao a provocat faimosul dezastru, s'a întâmplat acelaș fenomen. Aceiaș insulă a fost și atunci asvârlită în văzduh; a fost înghițită de valuri și în urmă a reapărut pe apă. Insula nu vrea să dispară! Ca și oamenii, preferă viața, orcât de agitată ar fi!...

INSEMNĂRI DE CĂLĂTORIE

O ZI LA PRAGA

Aspectul marelui oraș. — Praga veche. — Palatul Burgului. — Catedrala medievală.—Pe locul fostului Ghetto.— Istoria unei sinagogi.—Golemul. — Legenda statuei lui Hristos' — — Ornicul-minune. — In Praga nouă. —

De la depărtări de sute și mii de kilometri, când amatorii de audiții radiofonice aud printre alte zbârnituri: ...allo Praha... nici nu bănuesc măreția acestui oraș.

De cum intri în gara Wilson, stația de sosire a trenurilor, furnicăria de oameni, mașini, autobuze, tramvaie etc., îți arată îndată că te afli în unul din cele mai mari orașe din lume.

Așezat pe munte și străbătut de fluviul Moldau, Praga este un oraș imens, având clădiri și palate uriașe, grădini superbe, muzee, etc.

Zeci de autobuze „Rudfart" conduc în grupuri călătorii ce sosesc din toate colțurile lumii, să vadă acest oraș complectat în cei 10 ani de după război, cu tot ce poate tehnica modernă să ofere.

Impărțită în două: Praga veche-antebelică și cea nouă, are fiecare importanța sa. In străzile-bulevarde largi, rundfarturile se încrucișează și ghidul cu cornetul în mână explică: Aci piața Wenzels—după regele Venceslav; acolo turnul de pulbere, clădit la anul...; dincolo palatul clădit de contele...; și ochiul nu știe unde să se uite mai intâi și ce să admire mai mult.

In Burg

Ajungem la locul numit *Burg,* unde locuește președintele Masaryk și unde sunt instalate cele mai multe ministere. Locuința lui Masaryk compusă din trei camere simple, are o intrare comună și după dorința expresă a președintelui, nu e păzită de nici un soldat, sergent sau servitor.

In schimb, în acest imens palat al Burgului se află diferite saloane de recepție; de pildă sala spaniolă care are o întindere de 50 metri, toată în oglinzi și cristaluri, cu candelabre în aur. Salonul este destinat reuniunilor diplomației străine. Apoi mai e salonul Rudolf la fel de mare, după care urmează apartamentele ministrului de externe Beneș.

A doua curte a Burgului este pavată toată în marmoră, cu diferite statui, cu un obelisc mare de asemenea de marmoră, ridicat la aniversarea a 10 ani de Republică. Aci se află catedrala de o splendoare rară, cu motive gotice, reclădită la diferite epoci, și păstrând stilurile timpurilor; — îmbrăcată și pe din afară și înăun-

(Continuarea în pagina II-a)

Din viiegiatură

Slănicul Moldovei în interval de 50 ani

Franțuzismul

Imi cade în mână o cărticică de 130 pagini, de „note și impresiuni" asupra Slănicului. Autorul se ascunde sub inițialele N. X. destul de transparente de alt-fel, și descrie cele ce a văzut în Slănicul de la 1882, adică acum 48 de ani.

Ce plăcere să constați, într'un timp atât de scurt, un progres așa de mare! Pe timpul acela, vilele de azi nu erau. Vizitatorii veneau de la Bacău 12 ore cu trăsura. Locuiau în niște căsuțe prăpădite, în jurul bisericuței. Zăceau băi și „dușuri" intrând cu picioarele în apa Slănicului; cei mai suferinzi își încălziau băile cu bolovani fierbinți; iar plimbări prin pădure nu făceau decât amatorii de urși și de alte fiare sălbatice!...

Ce distanță până la marile vile de azi, până la Casino Regal de astăzi, până la frumoasele preumblări spre Cascadă, până la viața rafinată din 1930!

Dar obiceiurile de atunci? Ciocoiul care punea pe viziteu să tragă cu biciul în „țopârlanii" care îndrăzneau să încurce drumul cu carele lor; cucoane care n'ar fi premis cu nici un chip, mojicului să ia apa de la izvoare odată cu dânsa; fanfaronul care toată ziua nu făcea decât să critice și să huleaască tot ce era românesc,—au dispărut în mare parte, odată cu Slănicul de ieri.

A rămas însă ceva neschimbat de atunci și până azi. Ba a progresat în loc să scadă.

E *franțuzismul* de neînvins al cucoanelor! Citesc „Notele" acestea de acum 48 de ani, și pe când toate cusururile și slăbiciunile acelei epoci de formațiune au dispărut unul după altul, frantuzismul singur a rămas în picioare.

In Slănic nu faci doi pași să n'auzi franțuzește. La cură, la baie, la plimbare, la masă, la bulă, la bal, pretutindeni!

Ori-unde văd acest obiceiu, îl detest. La Slănic însă mai mult ca ori-unde. Căci dacă la Sinaia cei care vorbesc toată ziua franțuzește au cel puțin scuză educațiunei lor aristocratice aproape exclusiv franceză, la Slănic și în celelalte stațiuni balneare, vizitatorii sânt în mare parte oameni care în limba românească au crescut, și nu în alta... Lucrul se vede numaidecât din chiar modul cum vorbesc subtila limbă franțuzeacă. Și atunci cu ce scop și la ce bun o franțuzească ca vai de ea, în în locul limbei tale românești destul de bogată și destul de frumoasă?

Când o să ajungem oare la maturitatea de a pricepe că de nițică franțuzească nu se mai sperie nimeni; cum nu se mai sperie bunăoară de pian, care se găsește azi și pe la mahalele?!.

Când ne-om pătrunde oare că e o adevărată rușine să disprețuim o limbă sonoră și armonioasă, o limbă în care au scris Creangă, Alexandri, Eminescu, Delavrancea, Gane, Vlahuță?! O limbă dulce „ca un fagure de miere" pentru cel care și-a dat osteniala s'o cunoască și s'o vorbească cum trebuie? Și când oare s'or convinge în special frumoasele române, că nimic nu le-ar ajuta mai mult să ne cucerească, decât graiul românesc, care dobândește în gura lor o dulceață și un farmec pe care probabil nici nu-l bănuesc?

M. Miereanu-Iași

Sâmbătă 23 August ora 10 seara
AUDIŢIE DE RADIO
AUTO-RADIO-MERCUR
Str. Lăpuşneanu 30
Intrarea liberă

Crema Mony este cea mai fină cremă pentru înfrumuseţarea feţei.
Crema Mony este secretul Doamnelor frumoase.
Crema Mony este preparată din substanţe inalterabile şi nevătămătoare.
Crema Mony întinereşte pielea dându-i un aspect proaspăt şi catifelat.
Crema Mony se întrebuinţează cu mare succes contra pistruilor, petelor de ficat, sarcini, bubuliţe, coşuri, erupţiuni şi crăpături ale pielei şi a buzelor provenite din vânt sau orice cauze ; asigură în scurt timp efectul dorit.
Depozit general : Farmacia Curţei Regale FRAŢII Dr. KONYA

PIESE ORIGINALE
CHEVROLET
LA PREŢUL FABRICEI LE GĂSIŢI NUMAI LA
„Moldova Comercială"
agent autorizat pentru auto-Chevrolet

Biroul de arhitectură şi construcţii
Ing. Lascar Goldenberg şi Hugo Nacht
Iaşi, str. Lăpuşneanu No. 40
Proectează şi execuiă în antrepriză şi regie: Vile, case de raport, transformări, lucrări în beton armat.
Proect şi deviz gratuit.

LICEUL DE FETE
„M. KOGĂLNICEANU"
Şcoală particulară cu drept de publicitate.
Curs liceal complect cu 7 clase.
IŞAI, — Strada Căpitan Păun No. 8
Inscrierile şi reînscrierile se fac în fiecare zi între orele 9—12 a. m. şi 4—6 p. m.
Peutru clasa I-a nu se dă examen de admitere.
Elevele şcolii trebuiesc să se reînscrie până la 25 August, *dela care dată locurile nu mai sunt rezervate.*

DOCTOR
Marcu Caufman
BOLI INTERNE
Venerice şi Sifilis
RAZE ULTRAVIOLETE
Consult. zilnic 2—8 p. m.
Iaşi, strada Palat 45

Doctor A. DASCAL
BOLI DE COPII ŞI INTERNE
VENERICE ŞI SIFILIS
Tratament radical al Blenoragiei acute şi cronice ; al sifilisului în toate perioadele boalei.
Băi de lumină, Raze Ultraviolete.
Consult. 8-10 a. m. şi 2-8 seara
Iaşi, str. Cuza Vodă No. 42
vis-à-vis de Camera de Comerţ

Dr. Natalia Schleier
de la clinica din Viena
specializată în **boli de femei şi copii, naşteri,**
Cons.: 8—9 dim. şi 2—6 p. m.
str Elena Doamna 26.

Doctor M. HELD
BOLI INTERNE
Genito-urinare — Sifilis
Consultă zilnic dela 8-11 şi 3-8
VINDECĂRI RADICALE
după cele mai
NOI METODE ŞTIINŢIFICE
Tratamentul Varicelor prin Injecţii (metoda Prof. Sicard)
Reducere pentru funcţionari şi muncitori
str. Agast. Panu No. 24 etaj
Intrarea prin boltă

Dr. GR. DIMITRIU
Asistent al ciinicei dermato-sifiligrafică
Medic-şef al secţiei dermato-venerică de la spitalul militar
consultă în fiecare zi
intre orele 5—8 după amează
în str. Cuza-Vodă No. 23
colţ cu str. Armeană.

DOCTORUL
Ovidiu Cordescu
consultă pentru boli de
NAS, GAT şi URECHI
în fiecare zi între 4—7, în
Strada Lăpuşneanu No. 27 Iaşi

Pruncucidere

Dorohoi 22. — Fata Catinca Gh. Şuhan în etate de 17 ani, a dat naştere unui copil de sex masculin în noaptea de 13 August curent.

Fata a îngropat copilul în cimitirul satului din Suhărău.

Primindu-se un denunţ, s'a constatat la desgropare, că copilul era născut prematur.

Parchetul cercetează.

Eliade.

DEPILAŢI-VĂ !

Nu e estetic să te prezinţi pe plajă cu corpul prea păros ! Aceia care au această neplăcere o pot evita depilându-se la 2—3 săptămâni odată, iar cu timpul, prin depilări repetate, părul poate dispărea chiar pentru totdeauna, ceia ce e, desigur, o mare plăcere ! In orice caz, prin acţiunea depilatorului, te poţi prezenta estetic pe plajă !

Chiar părul de subsuoară, care se vede când înoţi ori ridici mîna în diferite împrejurări, trebue înlăturat de persoanele de bun gust. *Noblesse oblige* !

Cereţi *Depilatorul Werner.*

Depozit Farmacia Const. I. Werner Iaşi.

INSERŢII

Primim următoarele:

Iubiţi colegi,

Patronii şi lucrătorii frizeri fiind convocaţi în adunare generală să ne amintim cu această ocazie de preşedintele nostru, care — după cum ştim cu toţii — de când a ocupat scaunul prezidenţial lucrează cu dreptate şi dragoste, luptând pentru a satisface dorinţele noastre şi făcându-şi datoria aşa cum toţi foştii preşedinţi şi-au făcut'o. Să fim deci strânşi uniţi în jurul lui *C. Olteanu,* să facem zid de granit, ca nimeni să nu poată ştirbi demnitatea noastră. Să dispară ura şi invidia dintre noi şi să nu mai visăm preşedinţi noi.

Cu toţii uniţi să strigăm: Trăiască demnitarii care ne-au satisfăcut dorinţa de a lucra Duminica, trăiască preşedintele nostru C. Olteanu, trăiască breasla frizerilor.

C. CODREANU
patron frizer

Dr. S. FICHMAN
DENTIST
Consultă tot timpul verii, făcând importante reduceri de preţuri.
Cabinetul dentar:
Str. Cuza-Vodă No. 16.
între orele 9-12 a. m. 3-7 p. m.

DOCTORUL
R. DAMSKER
str. Ghica-Vodă No. 44-46
consultă zilnic
MEDICINĂ INTERNA
SIFILIS şi
GENITO-URINARE
între orele 8-11 a. m. şi 3-7 p. m.
Diathermie şi băi de lumină.

DENTISTUL
D. GRÜNBERG-MOLDVAN
Consultă dela 9-1 şi 4-7 p. m.
tot în str. Ştefan cel Mare 3.
In cazuri de urgenţă primeşte
în str. Cuza-Vodă No. 23
colţ str. Armeană

„OPINIA"
LITERARA ŞI ARTISTICĂ

(Continuarea din pagina I-a)

Ludovic Dauş : — Cel mai prost autor dramatic e Dumnezeu. Pentrucă ne-a făcut pe toţi autorii dramatici romîni, proşti.

V. Maximilian : — De-ar fi fost vorba de cei străini, scăpam mai repede...

Ionel Teodoreanu : — Eu nu ştiu nici care-i cel mai bun ; cum vrei să disting pe cel mai prost din vasta mulţime a concurenţilor ?

H. St. Streitman : — Ce interes aveţi să mă puneţi rău cu o mulţime de genii ?

Romulus Dianu : — Până nu şi-o isprăvi piesa Iancovescu, nu pot să mă pronunţ.

Din toate răspunsurile primite se observă că cei interviewaţi au evitat să precizeze nume, ofeiind doar ironii şi aprecieri prea puţin concrete. Numai trei răspunsuri au fost precise, indicând ca cei mai proşti autori pe d-nii N. Iorga, Victor Eftimiu şi C. Răuleţ.

Cea mai mare orgă

Din Roma se anunţă că în Domul din Messina a fost instalată cea mai mare orgă din lume. Instrumentul posedă 130 registre de diferite tonalităţi şi 9.500 fluere de orgă. Clapele sânt aşezate în cinci rânduri, fiecare rând având câte 67 clape. Afară de astea toată, orga are nu mai puţin de cât 32 pedale. Executarea cântecelor cu acest instrument este foarte dificilă. In toată Italia nu sânt decât două persoane care pot cânta la această orgă uriaşă.

La librărie

Un parvenit cere librarului:

— Aş vrea un glob terestru pentru copilul meu.

— Ce mărime ?

— O, desigur, mărime naturală.

Bibliografie

„Vremea" (127) a apărut cu material bogat de actualitate. Colaborează d-nii Mihail Polihroniade, Clarnet, Syma, D. Carpen, ing. Sergiu Condrea, Victor Ion Popa, Em. Bucuţa, Camil Baltazar, Cicerone Theodorescu şi alţii. Numărul mai cuprinde ştiri variate, anchete, pagina literară, pagini sportive, ilustraţiuni, o interesantă cronică radiofonică, etc... etc... In opt pagini mari, cu text mult şi recreativ, „Vremea" costă 5 lei.

Incercare de jaf
la o bancă din Huşi

Huşi 22.—Parchetul local a fost sesizat de o îndrăzneaţă spargere încercată în centrul oraşului.

Necunoscuţi, prin chei falşe, au reuşit să pătrundă în imobilul din str. Eroul Negrilă No. 15. In acest imobil locuesc d. C. Pivniceru directorul Băncii „Producţia" şi d. av. Panaite Lupu, ginerile d-lui Pivniceru.

Hoţii au încercat să spargă uşa casetei de bani a băncii.

Munca însă le-a fost zădarnică, hoţii nereuşind decât să rupă mânerul casetei.

Văzând că nu izbutesc în opera lor, hoţii au răscolit peste tot, atît în bancă cât şi în biroul d-lui avocat Lupu, furând două revolvere şi o maşină de scris.

Maşina a fost găsită stricată pe str. Gablan.

Coresp.

M. S. REGELE CAROL ŞI PRINŢUL NICOLAE LA PIATRA NEAMŢ
Cum se vor desfăşura grandioasele concursuri cercetăşeşti

P. Neamţ 22. — In numerile precedente ale ziarului am relatat cum se desfăşoară marea jamboree naţională a cercetaşilor la Piatra Neamţ.

Pregătiri pentru concurs

Toate cohortele de cercetaşi care se află la Piatra Neamţ, depun o muncă asiduă pentru amenajarea parcului pe care se vor desfăşura concursurile de toate categoriile.

Numărul cercetaşilor din tabără trece de 700.

Concursurile

La comisariatul general al jamboreei s'a alcătuit un program de concursurile ce se vor desfăşura Sâmbătă şi Duminică în tabăra cercetăşească. Programul a fost astfel alcătuit : concursuri de şezători :

Concursuri atletice care constau din : fugă rezistenţă şi viteză, aruncări de disc, sărituri cu prăjina etc ; concursuri de jocuri naţionale ; concursuri technice, adică care comportă va efectua mai curând o legătură telefonică s'au va restabili mai urgent un deranjament telefonic ; concursuri de... bucătărie, adică cine va putea să fiarbă o cantitate de apă în mai puţin timp etc.

Tabăra cercetaşilor ieşeni

Imediat la sosirea în Piatra-Neamţ, d. căpitan Sever Slătinescu, comandatul cohortelor de cercetaşi din Iaşi, a vizitat tabăra cercetaşilor ieşeni, interesându-se în deaproape de felul de viaţă pe care-l duc.

Tinerii cercetaşi din localitate s'au declarat foarte mulţumiţi de felul cum au fost primiţi, şi de viaţa de tabără.

Regele Carol şi Prinţul Nicolae la Piatra Neamţ

Astăzi dimineaţă comisariatul general al jamboreei a fost telegrafic înştiinţat că *M. S. Regele Carol şi A. S. R. Prinţul Nicolae sosesc Sâmbătă la Piatra-Neamţ* pentru a participa la concursurile cercetăşeşti. Deasemenea au mai fost invitaţi peste 45 demnitari ca să participe la această grandioasă manifestaţie cercetăşească.

C. VLAD.

x *Vârsta temeei o arată tenul....* Intrebuinţând zilnic *crema Khasya,* tenul vă rămâne vecinic tânăr.
Depozit: Farmacia Pollak, str. Ştefan cel Mare.

INFORMAŢIUNI

x Consiliul de higienă al judeţului, constituit după noua lege sanitară, va ţine ca şi până acum, şedinţe lunare la prefectură. Cât despre delegaţiunea permanentă a acestui consiliu, ea se va întruni oridecâte ori vor fi lucrări, la serviciul sanitar al judeţului din str. Elena Doamnă.

x Pentru Sâmbătă 23 Aug. a. c. cercul cultural Cooperatist „Leul" din Str. Elena Doamna No. 10 a organizat o serată dansantă, în localul propriu.

x *Crimă.*—Pe şoseaua Scobinţi-Iaşi, a fost găsit cadavrul factorului poştal P. Enăchescu, care a fost împuşcat în împrejurări necunoscute.

Se crede că este vorba despre o răsbunare, deoarece cadavrul factorului rural n'a fost jefuit.

JUDEŢUL IAŞI
a fost împărţit în trei plăşi sanitare

La serviciul sanitar al judeţului s'au terminat lucrările de împărţire a jud. Iaşi în plăşi sanitare, conform nouei legi întrate în vigoare.

In judeţul nostru care după ultima statistică numără 205,122 locuitori, vor fi trei plăşi sanitare, cu reşedinţa la Podul Iloaiei, Voineşti şi Bivolari cu toate că legea cere să fie 100.000 locuitori în fiecare plasă.

Fiecare plasă sanitară va fi condusă de un medic higienist, avind un spital central cu trei secţii.

Până în prezent cei trei medici higienişti încă nu au fost desemnaţi.

Interesant de relevat este şi faptul că organizaţia judeţului din punct de vedere al sănătăţei, după noua lege sanitară, corespunde în bună parte organizaţiei administrative.

x **O intervenţie a Mitropolitului.** — I. P. S. S. Mitropolitul Pimen a expediat ieri trei telegrame d-lor : Iuliu Maniu prim ministru, Costăchescu, ministrul cultelor şi prof. N. Iorga, prin care cere ca imediat să se dispuie reparaţia bisericei dela mânăstirea Neamţului.

I. P. S. S. Mitropolitul arată înalţilor demnitari, că în cazul când nu vor lua măsuri urgente biserica se va ruina.

Inaltul Prelat a plecat astăzi dimineaţa la Proviţa (jud. Prahova) unde va rămânea până la începutul lunei Septembrie.

x Tribunalul Ilfov a condamnat ieri la câte 15 zile închisoare pe cei şapte studenţi macedoneni, care au făcut apologia atentatului dela interne.

x Cunoscutul bandit Lucan, care a săvârşit îndrăzneţe lovituri în jud. Baia, a venit ieri la Fălticeni şi s'a predat singur Parchetului.

x *Din durerile vieţii.* — La Siguranţa locală s'a prezintat ieri o tânără femeie, originară din jud. Fălciu, având un copil de 5 luni. Femeia s'a plâns că nu are cu ce trăi şi că ar da de suflet pe băeţaşul ei unei familii de freabă. Dânsa s'ar mulţumi cu un post de servitoare, la acei care i-ar îngriji copilul.

x Curtea de Apel a rămas să se pronunţe în conflictul dintre muncitorii fabricii de postav din Buhuşi.

Aceştia sunt constituiţi în sindicat, admis de tribunalul Neamţ ca persoană morală şi juridică.

Aproape jumatate din membrii sindicatului, prin d. av D. Dimitriu-Iaşi, au făcut apel la Curte contra deciziunei tribunalului Neamţ.

Ei arată că modificarea statutelor s'a făcut fără aprobarea tuturor membrilor sindicatului.

O ZI LA PRAGA
(Continuarea din pagina I-a)

tru cu aur, argint, smaragde etc. In această catedrală se află îngropaţi mulţi Impăraţi şi Regi. O orgă impresionantă cântă în permanenţă.

Un autograf al lui Wegener

Intri în curtea a treia; aici se găsesc vechile locuinţe ale Burgului care formau zidul înconjurător al măreţului palat. Aci sunt căsuţe mici, curate, şi care se întreţin fără a li se schimba formatul sau faţada. Una din ele, cea mai mică casă din Praga, o casă verzuie formată din un zid de cărămidă de un metru înălţime, a fost cumpărată de un avocat, ca obiect de antichitate, în schimbul sumei de circa 500.000 lei.

In acest loc am întâlnit printre alţi vizitatori, pe celebrul artist german Paul Wegener, care mi-a dat un autograf dedicat cetitorilor „Opiniei".

Parlamentul

Rund-fartul porneşte mai departe şi se opreşte la foasta reşedinţă a Parlamentului, unde era odinioară şi locuinţa domnitorilor. Aci se adunau senatorii şi deputaţi, făceau legile, judecau şi tot acolo se şi executau sentinţele. In una din săli se văd lanţurile cu care se despărţea oraşul de partea de jos, unde locuiau evreii, care nu aveau dreptul să treacă peste o anumită barieră.

Ceasul cu apostolii

In faţa parlamentului se află un ceas care indică rotaţia pământului, a soarelui, ceas arab, turc, latin; şi la fiecare oră când bate, se deschid nişte portiţe prin care îşi fac apariţia cei 12 apostoli, fiecare mişcând automat braţele şi binecuvântând numerosul norod care se află adunat în totdeauna în faţa acestui rar obiect de artă.

Sinagoga şi Golemul

Vizităm apoi cimitirul vechiu israelit, care se află chiar în centrul oraşului şi care are o sinagogă veche care este păstrată de Municipiu ca monument istoric. Sinagoga se afla la o adâncime de 30 m. în pământ. Odinioară israeliţii se duceau în secret acolo să se închine.

Abia la anul 1630, când şi-au dovedit vitejia în război, li s'a permis să înalţe sinagoga la nivel şi spre amintire au ridicat un templu măreţ, cu un ceas atât cu cifre latine cât şi ebraice. Li s'a mai dăruit şi un mare steag care se află atârnat în mijlocul sinagogii.

De cealaltă parte, se află monumentul *Golemului* a carui legendă o cunosc ieşenii, cel puţin din filmul *Golemul* din Praga, cu Paul Wegener, care a rulat la Iaşi.

Statuia lui Hristos

Trecem podul cel mare *Karlsbrücke,* un pod imens de construcţie solidă, — cu monumente de ambele părţi, la fiecare zece metri.

Ceia ce ne atrage atenţia este statuia lui Crist, la mijlocul podului, având înscripţii în litere de aur, atât ebraice cât şi latine. Ni se spune că istoricul acestei inscripţii este următorul:

Un evreu trecând pe la statuia lui Crist şi zicând că Crist n'ar fi sfânt, fu condamnat la moarte. In ziua execuţiei, regele Ferdinand I-a graţiat cu condiţia să adauge cu însăşi mâna lui, cu litere de aur, în evreeşte, deasupra cuvintelor: Isus Cristos—*sfînt, sfînt, sfînt.* Şi astfel statuia a rămas până în zilele noaste, obiectul de curiozitate şi discuţie a sutelor de mii de vizitatori.

In Praga nouă

Intrăm în Praga nouă. Nu este un coltişor care să fie trecut cu vederea de către harnicii edili ai oraşului.

Peste tot, străzi frumos pavate, instalaţii de apă, canal, telefoane la fiecare colţ de stradă, palate măreţe, bulevarde etc. Palatul *Bata* având 6 etaje, este în întregime din cristal, frumos iluminat electric peste tot şi seara îţi ia ochii când se aprind toate luminile în jurul acestui măreţ edificiu. In magazine sunt instalate aparate de radio, bufete şi restaurante, săli de lectură etc.

Teatrele, cinemaurile şi varieteurile se întrec care mai de care să dea o notă nouă şi variată jocurilor de lumină.

Vizităm marile fabrici de avioane, uzinele Skoda, fabrici de automobile, etc. etc. E o furnicărie şi o activitate de nedescris.

Activitatea culturală e de asemenea mai presus de orice laudă.

Cehii dau o mare importanţă culturii, şcolilor, artelor frumoase, organizează expoziţii zilnic şi caută se excite gustul pentru frumos. Sunt însă foarte şovinişti. Deşi vin zilnic mii de vizitatori de toate neamurile, cehii nu vorbesc o boabă de franceză sau germană şi chiar dacă ştiu, nu vor să vorbească decât limba cehă.

Politeţa cehilor

Un compatriot al nostru întâlnindu-mă în Praga, mă rugă să-l însoţesc la Ministerul de Externe unde avea oarecari chestiuni de rezolvit. Il întovărăşii. Ne-a întîmpinat un şef de cabinet care, spunându-i ce ne aduce, ne pofti să şedem şi ne invită imediat în cabinetul ministrului de externe Beneş.

Bine înţeles, că noi n'am primit invitaţia, spunând că chestiunea pentru care am venit este de prea mică importanţă, şi nu e nevoie să ne adresăm persona ministrului.

Oare la noi tot aşa de uşor pătrunzi în cabinetul ministrului şi tot atât de repede se rezolvă chestiuni care depind de oficialitate ?

Mai avem un sfet de oră, în care vizităm staţia de emisiune de radio, aflată sus pe munte, pe turnul Eiffel — (în miniatură după cel din Paris), şi apoi prin gara Masaryk, părăsim cu regret oraşul unde sunt atâtea lucruri frumoase de văzut.

J.

Praga, August 1930.

x *Mijlocul practic şi sigur ca să scăpaţi definitiv de bătături îl găsiţi în modul de întrebuinţare ataşat la fiecare flacon de* **Baturin.**
Depozit : Farmacia Dr. Beceanu Iaşi, Piaţa Halei.

Îndrăznețe atacuri banditești
în centrul Botoșanilor

Botoșani 22.—Două îndrăznețe atacuri banditești care au alarmat populația, s'au petrecut în localitate în următoarele împrejurări.

Primul atac

Ieri după amează 3 indivizi mascați și înarmați cu revolvere, s'au introdus în locuința d-lui avocat Neculai Obreja, din Calea Națională. Acesta este plecat la băi împreună cu familia. Iar casa se află numai în paza unei servitoare.

Hoții au început să cotrobăiască prin casă. La un moment dat însă au fost simțiți de servitoare care a dat alarma. Hoții văzându-se descoperiți au luat-o la fugă, izbutind să dispară.

Jaf și schingiuire

Al doilea atac s'a produs astă noapte în strada Hatmanu Arbore din cartierul gării. In timp ce funcționarul ceferist Ungureanu, se afla la slujbă, doi bandiți necunoscuți au pătruns în locuința sa. Înăuntru au găsit pe soția funcționarului. Cerându-i-se bani, femeia a răspuns că n'are.

Banditi s'au repezit atunci la victimă și au schingiut-o într'un mod barbar, după care au răvășit lucrurile și au plecat, luând cu dânșii numeroase obiecte casnice și o sumă de bani.

Ambele atacuri, provoacă senzație în oraș. Poliția a luat măsuri pentru descoperirea hoților.

ZAVA

Arestarea „apostolului" Barbă Roșie
conducătorul inochentiștilor din jud. Iași

Descoperirea dela Rezina.—Orgii, minuni și excrocherii comise de maniacii religioși, în catacomba din marginea pădurii.

Cu prilejul unei **anchete** pe care un redactor al **nostru a făcut-o** ieri peste Prut, în cele 13 comune basarabene care aparțineau până la reforma administrativă jud. Iași, s'a făcut descoperirea interesantă a centrului inochentist care conducea întreaga organizațiune sectantă din județul nostru.

La margina pădurei Rezina

La 30 Km. depărtare de oraș, sub coama unei pudurice dese, se întinde satul Rezina, unde în casa locuitorului V. Cazacu, era o odioară organizația de sectanți care până acum nu a fost descoperită nici de autoritățile clericale și nici de cele ad-tive.

In adevăr, la descinderea făcută de șeful postului de jandarmi, plutonierul Ion Adam, și de primarul comunei, în această casă au fost găsiți „Apostolul" conducător al sectei, cinci fete și doi „eunuci" castrați, care ascunși în catacombă transformată în „templu sacru" de sub casa lui V. Cazacu, conduceau întreaga activitate a acestor maniaci primejdioși.

Cine este „apostolul"

La cercetările făcute, s'a stabilit că „Inalt Prea Sfântul prooroc" conducător al cuibului de fanatici religioși este un anume Neculai Barbă Roșie, fost șef al postului de jandarmi Paris din jud. Cetatea Albă.

„Apostolul" umblă îmbrăcat în haine călugărești, și este un bărbat tânăr și foarte voinic, în vrâstă de 30 ani.

Cei doi „eunuci" care îi servesc de lachei, sunt Ioan Strugaru; iar cele cinci „sfinte fecioare" sclave ale „proorocului", sunt fete tinere între 12 și 19 ani, ademenite de falșul sfânt.

Minunile „apostolului"

Pe lângă slujbele religioase însoțite de orgii la care se dedau în cursul nopței fanaticii adepți ai „apostolului" Barbă Roșie, „fecioarele" care dè altfel sunt... mame a câte 2—3 copii, au declarat o sumedenie de minuni pe care „urmașul lui Inochentie a doua venire" care este sfântul Barbă Roșie, le-a făcut prin puterile lui extraordinare.

Astfel femeia Ileana Cazacu, în vrâstă de 45 ani, în casa căreia s'a descoperit cuibul de maniaci, a declarat că era paralizată, neputându-se mișca din loc; și după ce a fost unsă cu „sfântul mir" și a postit 31 zile, s'a însănătoșit complect.

Alt caz interesant este al „hanacului" Ioan Strugariu care pretinde că a fost vindecat de orbire de către „apostol" și a „feciorei" Tiana Dragomir, care afirmă că fiind surdo-mută, a fost vindecată în acelaș mod de sfântul urmaș al lui Inochentie.

Arestarea „sfântului" și a eunucilor

Cercetările au stabilit însă că „apostolul" Barbă Roșie, speculând această faimă pe care adepții săi i-au făcut-o, a comis numeroase excrocherii, îndemnând pe săteni să-și vândă avutul și să-l facă jertfă lui... Sf. Duh!

Astfel locuitorii Pintilie Mocanu și P. Dascălu au relatat că pentru a fi primit în rândul inochentiștilor a fost îndemnat să-și vândă întreg avutul pe care apoi l-au făcut dar falșului sfânt.

In fața acestor descoperiri „sfântul Mesia" Neculai Barbă Roșie, împreună cu cei doi eunuci Ion Antiminiuc și Ivan Strugaru, au fost arestați.

Ancheta este în continuare deoarece se crede că falșul sfânt are la activul său alte fapte și excrocherii îndrăznețe comise sub masca religiozității. DRAGU

Concursul de înot
la Strandul Iașilor

Precum am mai anunțat, concursul de înot la Strand a fost fixat pentru Luni 25 August și va ține până Vineri 29 August.

Concursul a fost organizat de profesorul de înot Aurel Iorgulescu care numără astăzi aproape 100 de elevi.

Din Iași vor participa numeroși concurenți.

Deasemenea și-au anunțat participarea și mulți înotători străini.

Programul a fost astfel alcătuit.

Luni 25 August. 30 m. juniori innot pe piept, 50 m. innot liber Dame, 50 m. innot pe spate Seniori, 30 m. Brasse Dame, 30 m. Brasse juniori, 30 m. innot pe spate juniori, Salturi 5 sărituri obligatorii.

Miercuri 27 Aug. 100 m. innot liber Seniori, 50 m. Brasse juniori, 50 m. Brasse Dame, 100 m. innot pe spate Seniori, 50 m. innot sub apă Seniori, Salturi 5 sărituri obligatorii, 1500 m. innot liber Seniori.

Vineri 29 Aug. Salturi, 5 sărituri obligatorii, 400 m. innot liber seniori, 4x50 innot liber seniori, Salturi, 5 sărituri cu obstacole, Cursa specială pentru elevii D-lui I. Iorgulescu.

Rezistența. CAROL

x Inainte de a pleca la băi sau la țară, abonați-vă la ziarul „Opinia". Abonament lunar Lei 100.

La Iași; — cea mai proastă pîne din țară!
Primăria promite că va lua măsuri severe

Primăria Municipiului a fost sezisată în ultimul timp, de numeroase delegațiuni reprezentând toate categoriile sociale, care au protestat împotriva modului scandalos cum se fabrică pâinea în localitate, care astfel cum este data în consumație, constituie un adevărat atentat la sănătatea cetățenilor.

S'au citat cazuri concrete ale unor familii care s'au îmbolnăvit de pe urma pâinei mizerabile pe care au consumat-o.

Față cu această situație, și ținându-se socoteală mai ales de faptul că locuitorii din Ungheni și Podul-Iloaie, consumă o pâine mult superioară celeia pe care o are Iașul, primăria s'a sezisat, fiind hotărâtă să ia măsuri severe care să curme odată pentru totdeauna această bătae de joc la adresa popuiației.

In urma unor indicațiuni date de dl. P. Bogdan, primarul municipiului, dl. Horga ajutor de primar, a intreprins o minuțioasă anchetă, pentru a stabili cauzele proastei fabricațiuni a acestui aliment de primă necesitate.

Rezultatul cercetărilor a indicat ca primi vinovați, pe morarii din localitate, care pun în consumație făină importată din fundul Transilvaniei și amestecată cu făină locală de proastă calitate, din care brutarii fabrică pâinea zilnică.

S'au luat probe, care au fost trimise la analiză și în urma rezultatului, primăria va aplica sancțiuni severe, fără nici un soi de menajamente.

S'a constatat de asemene, că o bună parte dintre brutari, care sânt căzuți de nenumărate ori în recidivă, își bat pur și simplu joc de modul de fabricațiune a pâinei și că chestiunea calității acestui prim aliment nu-i interesează câtuși de puțin pe acești brutari.

Față cu aceste grave constatări, primăria este hotărâtă a da un ultim avertisment tuturor brutarilor din oraș, punându-le în vedere că acei ce nu se vor conforma ordinelor date și vor continua să fabrice o pâine care constitue o rușine pentru acest oraș, vor fi opriți de a mai fabrica pe viitor, *brutăriile aceste rămânând a fi definitiv închise.*

De altfel este și timpul, credem noi, de a se lua această atitudine, care va constitui o legitimă satisfacție pentru întreaga populație a Iașului.

A. Dumbravă

x **Laboratorul de Analize Dr. Beceanu** execută în cele mai perfecte condițiuni *Analize complecte de Urină.* La cerere se pun la dispoziție vase speciale pentru colectat urina.

GRADINA POMUL VERDE — Trupa de Operete și Comedii Direcțiunea I. ASKENAZY

Astăzi Vineri 22 August ora 9 jum. seara

O Reprezentație Extraordinară cu Artistul AȘKENAZY

se va juca

MEILECH STOLTZ

Operetă comică în 4 acte

Dl. AȘKENAZY în rolul de Meilech

INFORMAȚIUNI

x *Un furt curios.* — Ieri la prânz, necunoscuți, pătrunzând în drogheria Ornștein et Biber, din str. Ștefan cel Mare, au furat o casetă de fier pe care au desșurubat-o din locul ei.

In casetă se aflau o însemnată sumă de bani și polițele clienților.

Este însă curios felul cum au intrat hoții în magazin. Cheia a fost găsită în ușă, iar hoții au operat cu o ușurință suspectă.

Poliția bănuește că ar putea fi vorba de o simulare.

x Ieri dimineață controlorul-șef al pieței Sft. Spiridon a descoperit pe un agent săvârșind fraude în dauna Primăriei.

El a fost surprins pe când cerea chitanțele deja vândute precupeților, pentru a le vinde a doua oară, în folosul său personal.

Agentul se folosea de un hamal care strângea biletele dela sătencele ce veneau cu alimente spre vânzare.

x Femeia Anica Dudă din Medeleni-Tecuci, s'a plâns poliției că suferind de ochi, a venit la Iași, spre a consulta un medic. In gară însă a fost acostată de un individ, care i-a promis că o va duce la un doctor. Ea i-a încredințat toți banii, iar individul a dispărut.

x **Cearta comunităților evreești** — D. Ilie Mendelsohn, șeful comunității izraelite din localitate, s'a prezintat ieri d-lui procuror general Alex. Coroi, arătând tendința unei părți din populația evreească din Iași de a înființa o nouă comunitate și cerând Parchetului general să se sesizeze de acest fapt.

D. procuror general Alex. Coroi a răspuns că întrucât acest fapt nu privește codul penal, nu se poate amesteca.

Cât privește obiecția d-lui Mendelsohn de a se interzice adunările săptămânale ale nouii comunități, d. procuror general Coroi a rugat pe d. Mendelsohn să se adreseze d-lui Prefect de poliție, singurul competinte a lua vre-o măsură în această direcție.

x *Falimente.*—Tribunalul comercial a judecat ieri cererea făcută de firma de haine B. Moscovici și M. Vexler din Str. Cuza-Vodă, care depunând registrele, a cerut să fie declarată din oficiu în stare de faliment, întrucât creditorii au sechestrat marfa.

Tribunalul a amânat pronunțarea pînă Joi, când se va cere lista protestelor dela portărei.

— Tribunalul a declarat ieri în faliment firma Ilie Iosub și M. D. Moscovici din Str. Anastasie Panu.

— Tot ieri tribunalul a ridicat starea de faliment, morarului I. Alexiuc, fost primar în Șipote El a dovedit achitarea datoriilor de peste 3 milioane lei.

x D. av. D-tru Netedu din str. Lozonschi 10, a reclamat că dormind cu geamul deschis, un hoț a intrat în casă și i-a furat hainele.

x A fost dus la poliție Ion Tucuman, lucrător la Brutăria dtn Str. Brăteanu 163.

Aceste a voit să schimbe o monetă falșă de 20 lei.

x Un conflict a izbucnit între conducătorii muncitorilor ieșeni și un distins preot din localitate.

Acesta ar fi intervenit într'un conflict dintre muncitori și o societate comercială, luînd partea comercianților.

Muncitorii au decis să sesizeze Patriarhia și să ridice această chestiune în congresul general al corporațiilor și breslelor, care va avea loc la București, peste cîteva zile.

x Au fost duși la poliție I. Atanasiu din str. Trancu 3 și Vladimir Racenco din Tg. Copou, care au maltratat niște polițiști, spre a înlesni fuga femeii Maria Autam din Str. Făinei 8, urmărită pentru furt.

x A fost arestat individul D-tru Botez din Str. Malu 7, care împreună cu un alt individ, s'au dat drept agenți de poliție căutînd să pătrundă noaptea în casa d-lui Foghelman din Str. Smârdan.

x Tribunalul a confirmat ieri mandatul de arestare a bătrânei de 78 ani Rifca Kintzman din str. Uzinei, acuzată că ar fi dat foc casei fiului ei.

Trei concepțiuni inseparabile:

OFERTA IMBELȘUGATĂ

CUMPĂRĂTURA FAVORABILĂ

TÂRGUL de MOSTRE din LIPSCA

1600 grupuri de mărfuri

9600 fabricanți din 24 țări diferite. Afară de aceasta stau la dispoziția cumpărătorilor străini un număr însemnat și *organizat* de case de export, a căror reprezentanți vor fi indicați celor interesați de către *Verbandbüro in Leipzig.*

Profitați de ocazia pe care o oferă

Târgul de toamnă care începe **la 31 August 1930**

Vizitați în acelaș timp expoziția internațională de blănuri și vânat „I P A".

Legitimațiuni, prospecte și informațiuni asupra reducerilor pe C. F. vizelor gratuite etc., vă dă reprezentantul onorific pentru Moldova:

SAMY BRÜCK
Iași
Bul. Ferdinand No. 9—11

x *Accident.* — In spitalul Sft. Spiridon a fost internat lucrătorul D-tru Gratu din Dumbrăvăț-Bălți.

El lucra la un beciu al d-lui Iohan Franț. La un moment dat, pământul s'a surpat peste lucrător, rănindu-l grav.

x Ministerul de Finanțe a respins cererea Ateneului popular din Tatarași, prin care această instituție solicită scutire definitivă de impozitele fixe pe spectacole, menținând numai reducerea de cincizeci la sută aprobată anterior. In urma acestei deciziuni, ministerul invită Administrația financiară de a încasa de îndată, taxele restante pe care Ateneul le are de plătit.

x Doctorul **BRENER** *specialist mamoș*, boli de femei, consultații dela 2 până la 4 p. .m

ECOURI

x Cel mai sigur și mai rentabil plasament se face actualmente prin cumpărări de efecte românești în condițiunile cela mai avantajoase la BANCA EMANOIL MARCOVICI, Iași, str. Ștefan ce Mare 15.

x **Doctorul Emil Hoffmann, medic radiolog,** *reîntorcându-se în localitate, și-a reluat consultațiile. Institutul de Radiologie, str. Vasile Conta 26 (casa General Dr. Sava Goiu).*

x *D-na Dentistă F. Friedman-Dascăl și Dl. Dr. A. Dascăl,* întorcându-se în localitate și-au reînceput consultațiile în strada Cuza Vodă 42 (Casa Prof. Hortolomei).

x Rabinul Ioil Aschkenasy, succesorul reposatului Rabin S. S. Taubes din Tg. Cucului, va ține Sâmbătă 23 crt. (Sabat Ree), predica sa în Sinagoga cea Mare din Tg. Cucului, la ora 5 jum. Evrei, veniți să ascultați cuvântul sfânt al Torei.

CULTURALE

Sâmbătă 30 August 1930, ora 8 seara, va avea loc în sala Ateneului Nicolina, un mare festival Artistic-Cultural, **organizat cu binevoitorul concurs al unor tineri** ieșeni, în folosul **Ateneului, pentru** mărirea fondului Bibliotecii. Festivalul va începe cu hilarianta comedie Millo-Director, **într'un act** a lui V. Alexandri. In rolurile principale: D-rele Natalița Cuhut, Florica Ionescu, D-nii Ciuntu Mihai, Hansu Ioan, Mihai Băncescu, Emil Gavel, Ilie Băncescu, Nuțy Constantinescu. Festivalul se va termina cu un grandios bal.

LICITAȚIE

Direcțiunea școalei de Meserii „V-le Malinescu" Iași, str. Lascar Catargiu No. 23, urmând să procure: Pâine, carne, diverse coloniale, zarzavaturi și furnituri de cancelarie, necesare internatului pe anul școlar 1930 | 931, aduce la cunoștința furnizorilor, că în ziua de 3 Septembrie ora 10 dimineața va ține licitație publică.

Acei care doresc să furnizeze aceste articole, se pot prezenta în ficcare zi de lucru, între orele 8—12 pentru a lua cunoștiință de caetul de sarcini.

Licitația se va ține conform legei contabilității Statului.

DE INCHIRIAT salon mobilat și cameră pentru servitor, de preferință la ofiter superior, singur; o cameră mobilată izolat, numai la D-nă sau D-ră singură, în str. Sft. Sava No. 15.

DE INCHIRIAT local pentru cantină, cu vad, într'un cartier industrial, locuințe și prăvălii. A se adresa Strul Aron, Păcurari 147.

DE INCHIRIAT cinci camere și odaie de servitori, pentru instituție, în str. Berthelot No. 10. De văzut între 2—6 p. m.

COAFOR Lupu & Baron strada Elena Doamna No. 1, caută o coafeuză și o manicuristă, plătite bine.

CURSURI DE CANTO particulare pentru pregătirea elevilor bine dotați, în vederea examenelor de admitere la Conservatorul local, *predă gratuit* apreciata cântăreață și profesoară a Conservatorului D-ra Rodica V. Nestorescu, str. Arcu 12 (casa Ifrim).

DIN CAUZA PLECĂREI, de vânzare mobilă, piano, obiecte casnice și un „Ford", strada Col. Langa No. 18, în curte.

DE VÂNZARE și *de închiriat* în str. Muzelor No. 18, casă mare, renovată, cu apă, canal, lumină electrică, 12 încăperi, antrete, pivniță, atenanse. Pentru condițiuni, a se adresa la D-na Ghiulea str. Bărboi 6, zilnic între orele 8—12 dimineața.

Epitropia Generală
a Casei Sf. Spiridon din Iași

Aduce la cunoștința generală că în ziua de 22 Septembrie a. c. ora 11 dimineața, va ține licitație publică cu oferte închise în cancelaria Epitropiei din Iași Str. I. C. Brătianu No. 144, pentru vânzarea spre exploarare a următoarelor parchete de păduri:

1. Pădurea Coțofănești, Com. Coțofănești Jud. Putna, parchetele 14.15 și 16 în suprafață totală de 100 ha. 46 arii, explotabile în anii forestieri 1930-1033.

Garanție 250.000 lei.

2. Pădurea Galbeni, Com. Ruptura Jud. Roman, parchetele 14. 15. 16 și 17 în suprafață totală de 49 ha. 2136 m. p. exploatabile în ani forestieri 1930—932.

Garanție 129.000 lei.

Condițiunile de vânzare se pot vedea în orice zi de lucru, la Serviciul Silvic al Casei, între orele 9—13.

Licitația se va ține în conformitate cu legea comptabilității Statului.

x In urma progresului făcut în arta fotografică, s'a stabilit între domnii amatori fotografi, că cele mai bune rezultate dau aparatele fotografice cumpărate la magazinul de încredere Z. WEISS din Piața Unirei, unde să găsesc aparate de toate mărcile moderne și perfecționate. — Se vând cu prețurile originale ale făbricei.

x *Valul de căldură vă mărește înzecit chinurile provocate de transpirația la picioare. Cu pudra* **Formyl** *chinurile dispar..*

Depozit: Farmacia Pollak, str. Ștefan cel Mare.

CONGRESUL
CORPULUI DIDACTIC IEȘAN

Ordinea de zi:

1) Sâmbătă 30 August, dimineață, la 9 jum. Te-Deum la biserica Sf. Dumitru din Tatarași, la ora 11 deschiderea congresului.

2) După amează, începând dela ora 3 se va discuta:

a) Salarizarea corpului didactic primar, având ca raportori: Gh. Ciobanu-Andrieșeni, I. Buzenchi și C. Gheorghiu.

b) Cursurile complimentare. Raportori: Gh. Gașpar, C. Platon, C. Florea.

c) Cercurile culturale. Raportori: C. Rolea, Aurel Hotnog, I. Stati Vieru.

3) Duminecă, 31 August, dimineață dela 8—12 se va discuta:

d) Cursuri universitare pentru învățători, raportori fiind d-nii: C. M. Dănila, Pr. Rotaru și Șt. Hatmanu. c) Invățământul copiilor anormali și arierați, raportori: d. Athanasie Ilarion, directorul școlii de îndreptare dela Copou și d-na Margareta Zosin. f) Chestiunea titlului provizor. Raportori: Gh. Gâscă, M. Dumitriu.

g Presă învățătorească. Raportori: Gh. Polcovnicu și Pr. Negoiță.

4) Duminică după amează, dela 3-5, raportorii fiecării chestiuni își vor depune la birou concluziile unitare scrise, care într'o formă ultimă de redactare, vor trebui aprobate de planel congresului.

La ora 5, închiderea congresului.

Producția agricolă
și situația la căile ferate

Anul agricol se prezintă la c. f. r. anul acesta, mult mai bine ca anul trecut. Se încheie tranzacții multe și se cer mereu vagoane pentru transportul cerealelor.

D. ing. Zarifopol, șeful inspecției locale, a luat toate măsurile ca cererile comercianților să se satisfacă imediat.

Astfel cea mai întârziată cerere a fost soluționată după patru zile. Cele mai multe cereri se soluționează într'o zi.

Pe de altă parte s'a luat admirabila măsură ca să se închirieze magaziile din stații.

Astfel s'a decis deocamdată ca să se închirieze cooperativelor 25 la sută din totalul magaziilor din stații; 25 la sută pentru particulari și 50 la sută pentru nevoile căilor ferate. La nevoie se va spori această cotă.

Deasemenea dacă vor fi suficiente cereri, se vor forma și trenuri speciale.

După felul cum se prezintă începutul sezonului se speră că se va ameliora criza dela c. f. r.

x Parchetul local a pus în libertate pe muncitorii I. Tomulescu, Ernest Sofronescu, I. Niculi, Gh. Parfenie, N. Cioroi și Fritz Batlay, menținând arestat numai pe lucrătorul I. Maxim.

Muncitorii erau învinuiți de siguranță că au redactat și împrăștiat manifeste contra M. S. Regelui. Asupra lui Maxim s'a găsit un șapirograf, cu care s'au imprimat unele manifeste.

ULTIMA ORĂ

D. GEORGE BRĂTIANU DIN NOU LA REGE

ORGANIZAREA PARTIDULUI GEORGIST TREBUIE TERMINATĂ PÂNĂ ÎN OCTOMBRIE

Bucureşti 22.— D. George Brătianu a trimis o circulară organizaţiunilor judeţene, în care le dă instrucţiuni pentru intensificarea propagandei. Congresele judeţene vor trebui terminate până la 1 Octombre, iar comitetele de conducere definitiv organizate.

Comitetul central executiv se va întruni la Bucureşti în ziua de 4 Septembre. Congresul general al partidului va avea loc la Bucureşti în cursul lunei Octombre.

La clubul din Calea Victoriei se organizează un cerc de studii cu misiunea de a revizui vechiul program şi a pregăti soluţiuni pentru problemele la ordinea zilei. In curând va apare revista săptămânală „Mişcarea liberală".

*

D. G. Brătianu s'a dus ieri la Răzbat (jud. Dâmboviţa) unde a avut o consfătuire cu şefii organizaţiilor comunale. De acolo a plecat cu automobilul la Sinaia, unde a fost primit de M. S. Regele într'o lungă audienţă.

O nouă anchetă judiciară asupra incendiului dela Borşa

Un interesant denunţ al unui sătean

Cluj 22 — Ziarul „Uj-Kelet" anunţă că săteanul I. Timiş din satul Poeana, lângă Borşa, a trimis d-lui ministru Vaida o scrisoare, în care indică numele a 16 persoane bănuite a fi incendiatorii târgului Borşa.

D. Vaida a trimis scrisoarea la parchetul general din Oradea, pentru a se face o nouă anchetă judiciară.

Procurorul general s'a dus Marţi la Sighet şi a luat un judecător de instrucţie, cu care a plecat la Borşa.

Locuitorii au fost înştiinţaţi că se face o nouă anchetă şi că magistraţii sînt gata să primească orce lămuriri din partea populaţiei. Pînă acum, 25 persoane s'au oferit să dea lămuriri.

Prefectul de Sighet, întrebat de ziarişti, a declarat că se face într'adevăr o nouă anchetă judiciară; dar nu ştie nimic despre vreun denunţ al săteanului Timiş.

Cum funcţionează poliţia din Basarabia

Constatările d-lui Victor Cădere

Bucureşti 22. — D. Victor Cadere, secretar general la ministerul de interne, s'a înapoiat din Basarabia.

El a declarat ziariştilor că situaţia în provincia de peste Prut este, in general, bună. Cu toată criza care domneşte, starea de spirit a populaţiei este mulţumitoare.

Aparatul poliţienesc îşi îndeplineşte misiunea, dar nu funcţionează impecabil. Se comit abuzuri, însă ele sânt cazuri izolate.

Guvernul va lua toate măsurile pentru înlăturarea abuzurilor şi funcţionarea normală a serviciilor publice.

Organizaţie de spionaj sovietic

descoperită la Constanţa

Arestarea unui avocat

Constanţa 22.— Poliţia a descoperit o vastă organizaţie de spionaj în favoarea Sovietelor şi a Bulgariei. Se crede că organizaţia are ramificaţii întinse în ţară, şi în special in Dobrogea.

A fost arestat avocatul Verbanof, care întreţinea legături cu serviciul de spionaj sovietic din Berlin.

El era ajutat de un student de origină germană, care făcea curse la Bucureşti-Galaţi - Iaşi - Chişinău, etc... In bandă se află şi o studentă germană, cu misiunea de a descoperi fapte secrete. S'a stabilit că Verbanof a făcut chiar acum două săptămâni o călătorie la Berlin.

Siguranţa a operat ieri şi o percheziţie la Silistra.

Apropiata sesiune a Ligii Naţiunilor

Geneva 22.— La sesiunea Ligii naţiunilor care se deschide la începutul lui Septembre, iese din consiliu reprezintanţi statelor Canada, Cuba şi Finlanda, ale căror mandate au expirat.

In locul Finlandei, candidează Norvegia; iar în locul Cubei candidează Guatemala. Pentru locul Canadei, s'au anunţat candidaturile Africii de Sud, Portugaliei, Greciei, Chinei şi Bulgariei.

Pentru demnitatea de preşedinte, candidează d. Titulescu, ministrul României la Londra şi d. Procope, ministrul de externe al Finlandei.

Delegaţia maghiară va fi condusă de contele Bethlen.

Delegaţia franceză va avea în frunte pe d. Briand. Acesta va prezinta o „Carte albastră" in chestia memorandului pentru federalizarea statelor din Europa.

Tentativă de incendiere a unei sinagogi din Oradea

Oradea 22— Trei indivizi necunoscuţi au pătruns noaptea în sinagoga din str. Parcului, au stropit mobilierul cu gaz şi au voit să spargă cutia milelor. Zgomotul a atras pe paznicul sinagogii, care a venit la faţa locului. Cei trei indivizi au fugit.

In jurul sinuciderii la Paris

a unui medic originar din România

Bucureşti 22. — Ziarul „Petit Parisien" dă amănunte asupra sinuciderii medicului Daniel Sternberg, originar din România. El era medic al prefecturii de poliţie din Paris. Fusese elev şi era asistent al savantului profesor dr. Roy.

Zilele trecute dr. Roy a murit într'un accident de automobil.

Daniel Sternberg, care avea o extraordinară afecţiune pentru profesorul său, a fost lovit de o criză de nervi. In cele din urmă, şi-a pus capăt zilelor, trăgându-şi două gloanţe de revolver în cap. Moartea i-a fost fulgerătoare. Dr. Sternberg era în vrâstă numai de 30 ani.

Politicieni şi bogătaşi americani

în complicitate cu bandiţii

New-York 22. — Poliţia a deschis noui sufeuri ale bandiţilor, cu care prilej a făcut noui descoperiri despre complicitatea unor persoane sus puse. S'au confiscat multe documente compromiţătoare.

S'a constatat că un senator a primit bani dela bandiţi, iar unii consilieri comunali din Chicago erau complici cu bandele. Deasemenea unii bogataşi serveau bandelor sume fixe, pentru a nu fi atacaţi.

x *Adevărata comoară a sexului frumos o constitue* „**Crema de lăcrămioare de zi.**

Depozit: Farmacia Dr. Beceanu, Piaţa Halei, Iaşi.

Oraşele ardelene

complet lipsite de fonduri

Bucureşti 22. — Cercurile conducătoare primesc ştiri alarmante despre situaţia grea a oraşelor din Ardeal, în special a Clujului, Aradului, Temişoarei, etc., Budgetele lor sânt complet sleite şi nu pot face faţă nici celor mai elementare nevoi.

S'a emis ideia unui mare împrumut comun. E vorba chiar să se înfiinţeze o casă comunală, care să garanteze un asemenea împrumut. In acest scop va avea loc o consfătuire a primarilor ardeleni.

JUSTIŢIA MILITARĂ

INTRE CĂMIN ŞI ARMATĂ

O IMPRESIONANTĂ DRAMĂ FAMILIARĂ

Consiliul de războiu din localitate a ţinut azi dimineaţă ultima şedinţă a sesiunii extraordinare. Consiliul a fost format din: preşedinte: d. col. Naum; membrii d-nii maiori Strat şi Fortunescu, şi d-nii căpitani Chiuşcă şi Chiosa; comisar regal d. cpt. Groholschi; grefier: Tăutu Sterian.

S'au judecat următoarele procese:

Dramă familiară

Soldatul Levitchi Gh. din reg. 14 inf. fusese trimis în delegaţie la Dorohoi, unde urma să excorteze pe dezertorul Puşcaşu. Ştiind că mai are zece zile până să se libereze, Livitchi s'a gândit să se abată în drum în satul său, de unde să-şi ieie hainele civile.

Ajuns la Baraboi-Bălţi unde locuia, a constatat însă cu uimire că toată casa lui era închiriată unor străini. Informându-se la vecini, a aflat că nevasta lui a fugit cu altul, după ce a închiriat casa. Copilul lor de 5 ani a fost lăsat pe drumuri şi trăea din mila oamenilor.

Indurerat, nefericitul tată şi-a căutat copilul, pe care l-a găsit dormind într'un grajd. L-a luat cu dânsul şi l-a dus la o rudă. Apoi Levitchi, care din această cauză a întârziat dela datorie, s'a predat postului de jandarmi, care l-a înaintat justiţiei militare pentru dezertare.

Consiliul de Războiu, socotind că motivele de dezertate invocată de inculpat nu sînt legale, l-a condamnat pe Levitchi la 5 luni închisoare.

Pedepsirea unui dezertor

Soldatul Sprinceană Gh. din reg. 37 inf., găsind prea sever regimul din armată, a fugit dela regiment.

Neavând însă mijloace de trai, a comis o spargere la locuinţa d-nei Eliza Alcelsohn, de unde a furat suma de 14.500 lei.

După această lovitură, Sprinceană a plecat la Cernăuţi.

Acolo însă a fost prins cu prilejul unei razii şi predat justiţiei militare, care l-a condamnat azi dimineaţă la 8 luni închisoare.

Alte condamnări

Tot azi dimineaţă au fost condamnaţi pentru dezertare soldaţii: Ladislau Fekete Iosef din reg. 12 artilerie la 6 luni închisoare; Roman Dumitru din reg. 24 art. la 1 an şi 6 luni; Oprea Andrei de la reg. 6 roşiori la 1 an; Christol Vasile de la regimentul 13 infanterie la 4 luni; Trichter L. Leon dela batalionul 4 jand.-Cernăuţi la 1 an; şi fruntaşul Cernovitchi Neculai din reg. 14 inf. la 3 luni închisoare.

*

Sesiunea ordinară a consiliului de războiu se deschide la 2 Sept. crt.

S. Maur

Raidul aviatic al Micii Antante

Varşovia 22.— Raidul aviatic al Micii Antante şi Poloniei începe la Varşovia la 23 August. Primele zile se vor face probele pe loc. La 27 începe zborul, cu interesantele probe de zbor de noapte. Ruta este Praga—Zagreb—Belgrad — Bucureşti— Iaşi —Lemberg — Varşovia,—total 3.223 Kilometri.

Un explorator romîn

indezirabil în Groenlanda

Paris 22.—Consiliul din Groenlanda, cu aprobarea guvernului danez, a publicat un protest contra debarcării pe insulă a unei expediţii franceze, condusă de medicul Constantin Dumbravă.

Consiliul din Groenlanda va cere expediţiei să părăsească imediat punctul de debarcare.

Ştiri diverse

— D. Octavian Goga a sosit aseară în Capitală, de unde va pleca la Sinaia. Mareşalul Avcrescu soseşte în capitală la 5 Septembre.

— D. Geip, subsecretar al ministerului muncii din Germania, soseşte mâne în Bucureşti, pentru a studia criza şi situaţia şomerilor dela noi. El va lua contact cu ministerul muncii.

— Casa Autonomă a construcţiilor a convocat ieri pe reprezentanţii funcţionarilor dela toate autorităţile din Capitală, în vederea rezolvirii crizei de locuinţi.

Sânt oferte de construcţiuni ale unor firme italiene, în baza cărora s'ar putea ridica 800 case care să fie folosite cu începere dela 23 April 1931.

S'a examinat şi chestiunea colaborării cu societăţile particulare de construcţiuni.

x **O înmormântare.** — Eri a avut loc la cimitirul „Eternitatea" înmormântarea studentului D. Moisescu.

La trista ceremonie au luat parte pe lângă familia defunctului, numeroşi studenţi, prieteni şi cunoscuţi.

Răspunsurile corale au fost date de corul studenţilor, sub conducerea d-lui Radu Botez.

La cimitirul Eternitatea a vorbit în numele studenţimei ieşene d. Paul Beceanu preşedintele cercului studenţesc „Mihai Eminescu", aducând ultimul omagiu şi evocând calităţile excepţionale ale aceluia care a fost Mitică Moisescu.

x Pe stradelă din curtea bisericei Mitocul Maicelor, se află deschisă o gură de pivniţă neutilizată. Zilnic se produc aici accidente. Seara în special, beciul prezintă o mare primejdie. Ar fi de dorit ca primăria să astupe această pivniţă, sau cel puţin s'o acopere.

INFORMAŢIUNI

x *Controlul la fabricele de spirt* Ministerul de finanţe, fiind informat că din interiorul fabricilor de spirt, se sustrag importante Cantităţi de alcool, în mod clandestin sau de multe ori cu acelaş bilet de liberă circulaţie, a transmis un ordin Administraţiei financiare locale, prin care o invită să ia urgente măsuri în contra contrabandelor ce se practică pe o scară întinsă. Ordinul mai prevede ca toţi poliţiştii şi jandarmii care vor descoperi contrabandele şi fraudele, vor căpăta prime importante din vânzarea cantităţilor de spirt confiscate.

x Ministerul de interne a dat dispoziţiuni directoratului Moldovei pentru convocarea tuturor prefecţilor şi a preşedinţilor delegaţiunilor judeţene, pentru a se examina greutăţile întâmpinate la aplicarea legei ad-tive, precum şi pentru a se stabili lacunele acestei legi.

Apoi, în primele zile ale lunei Septembrie va avea loc la minister o conferinţă a directorilor-ministeriali, în acelaş scop.

x Ministerul de finanţe comunică administraţiei financiare că a dispus că toţi viticultorii să declare până cel mai târziu la 1 Decembrie 1930, cantităţile de struguri şi vin ce fiecare podgorean a produs. Aceiaşi obligaţie o au şi cooperativele de consum.

x Astăzi s'a pus în vânzare în localitate volumul „Preludii" interesanta serie de documentări şi amintiri politice ale d-lui C. Stere.

Epitropia Generală
a Casei Spitalelor Sf. Spiridon din Iaşi

Face cunoscut, că în ziua de 30 August a. c., ora 11 a. m., va ţine licitaţie publică, cu oferte închise, în cancelaria acestei Epitropii din Iaşi strada I. C. Brăteanu No. 144, pentru darea în intreprindere a lucrărilor de refacere a cheiurilor de piatră, de la Băile Slănic, Jud. Bacău.

Valoarea lucrărilor după deviz, este de 425.567 lei.

Garanţia provizorie va fi de 17.000 lei în numerar, ori efecte garantate de Stat, iar cea definitivă de 6 la sută la suma ce va rezulta la licitaţie.

Concurenţii vor trebui să prezinte acte sau certificate autentice emanate de autorităţi publice, că au executat lucrări similare, în conformitate cu condiţiunile generale pentru întreprinderi de lucrări publice.

Dispoziţiunile art. 88—110 din legea contabilităţei publice vor fi aplicabile la licitaţie.

Devizul lucrărilor, condiţiunile speciale şi condiţiunile generale, pentru întreprinderi de lucrări publice, se pot vedea în orice zi de lucru la Serviciul Tecnic al Casei.

ORA 3

CUM SE VOR DESFĂŞURA

marile manevre militare din toamnă

Se vor face şi concentrări

Bucureşti 22.—O comisiune specială în frunte cu d. general Samsonovici, lucrează în prezent la Marele Stat Major pentru întocmirea planului de desfăşurare a manevrelor din toamnă.

S'a stabilit definitiv ca aceste manevre să aibe loc în a doua jumătate a lunei Octombrie, pentru a se încheia astfel perioada de instrucţie şi a nu se stingheri muncile agricole.

Deasemenea s'a hotărât ca manevrele să se organizeze în regiunea Sibiu. In ce priveşte transportul, s'a stabilit un acord între Marele Stat Major şi direcţia generală c. f. r., aşa fel încât să nu sufere defel traficul obişnuit.

*

Manevrele vor avea o deosebită amploare. In acest scop se vor face şi concentrări. Vor fi concentrate ultimele contingente, dar pînă în prezent nu se ştie dela ce contingent se va începe.

Conducerea manevrelor o va avea d. general Cihoski.

Deasemenea va participa un mare număr de generali. Mişcarea în comandamente care se face imediat după acest eveniment, depinde tocmai de rezultatul manevrelor.

Gravă încăerare în Mehedinţi

Ţăranii maltratează pe un proprietar şi dau foc recoltei

Bucureşti 22 — O violentă încăerare s'a produs în comuna Butoeşti (jud. Mehedinţi). Iscându-se un conflict între săteni şi d. Petculescu, proprietarul unei moşii de acolo, ţăranii l-au bătut pe proprietar în mod îngrozitor. Apoi sătenii au dat foc recoltei.

Un tren se rupe în două

Mecanicii erau în stare de ebrietate

Bucureşti 22.—Direcţia generală c.f.r. a fost informată că pe linia Roşiori-Tg. Măgurele, trenul de marfă 1441, format din 29 vagoane, din cauza ruperei unui cârlig din mijlocul garniturei, s'a desfăcut în două. 14 vagoane au rămas pe linie, iar restul trenului a pornit mai departe. Dacă faptul n'ar fi fost observat la timp, s'ar fi putut produce o mare nenorocire.

S'a constatat că mecanicii şi fochiştii trenului erau în stare de beţie.

Examenul de bacalaureat

va avea loc la 15 Septembre

Bucureşti 22.— Ministerul instrucţiunii a hotărât ca examenul de bacalaureat, sesiunea de toamnă, să aibe loc anul acesta la 15 Septembrie.

In acest scop, listele vechilor candidaţi vor fi întocmite până la 2 Septembre, iar tablourile candidaţilor noui vor fi înainte de inspectoratele respective pînă cel mai târziu la 12 Septembre.

Grevă în toată Palestina

Jerusalim 22.— Mâne 23 August împlinându-se un an dela sângeroasele tulburări din ţara sfântă, s'a hotărât o grevă generală în toată Palestina.

Atât evreii cât şi arabii au organizat această grevă, în semn de protest, cu prilejul comemorării tristului eveniment. Toată ziua de mâne va fi întreruptă orce activitate.

EXPLOZIE ŞI INCENDII IN CAPITALA

Bucureşti 22.— O puternică explozie s'a produs la institutul de fermentare din str. Cazanelor.

Explozia a fost urmată de un incendiu, care a provocat importante stricăciuni.

*

Un alt incendiu s'a declarat la atelierul de tâmplărie al d-lui Iosif Walter din str. Albinelor 35. A ars o mare cantitate de material lemnos. Pagubele sînt însemnate.

Ştiri din streinătate

Belgrad 22.—Jugoslavia va interveni la Liga Naţiunilor în chestia macedoneană.

Deasemenea va cere lămuriri cu privire la problema restaurării habsburgilor în Ungaria.

*

Madrid 22.—In Spania s'a produs un puternic curent pentru introducerea dictaturii economice. Aceasta, deoarece moneta spaniolă a suferit o scădere dezastruoasă, care a alarmat toate cercurile.

Berlin 22. — Noui şi grave ciocniri s'au produs între comunişti şi naţional-socialişti.

Ambele tabere s'au încăerat violent, făcînd uz şi de arme. Sînt numeroşi răniţi.

Epitropia Generală
a Casei Spitalelor şi Ospiciilor Sf. Spiridon din Iaşi

Aduce la cunoştinţa generală că în ziua de 1 Septembrie a. c., ora 11 dimineaţa, va ţine licitaţie publică cu oferte închise în Cancelaria Epitropiei din Iaşi strada I. C. Brăteanu No. 144, pentru vânzare spre exploatare a următoarelor parchete de păduri şi arbori:

1. *Pădurea Roşieşti*, Com. Roşieşti, Jud. Fălciu, departare de 8 klm. de Gara Roşieşti, parchetele No. 20, 21 şi 22 în suprafaţa totală de 56 ha. 90 arii, exploatabile în anii forestieri 1930 | 933.

Garanţie 100.000 lei.

2. *Pădurea Chifcani*, com. Puntişeni Jud. Tutova depărtare de 7—10 klm. de gările Crasna, Roşieşti şi Banca, parchetele 3, 4, 5, 6, 7 şi 8 în suprafaţă totală de 49 ha. 39 arii, exploatabile în anii forestieri 1930 | 933.

3. *Pădurea Războeni*, com. Războeni, Jud. Neamţ, parchetele No. 17, 18, 19 şi 20 în suprafaţa totală de 50 ha. 1000 m. p. exploatabile în anii forestieri 1930 | 932.

Garanţie 125.000 lei.

4. *Pădurea Războeni*, com. Războeni Jud. Neamţ, un număr de 444 arbori de rezervă deperisanţi esenţe fag, răspândiţi prin parchetele 27—29 şi 30.

Garanţie 30.000 lei.

5. *Pădurea Hreaţca* com. Horbova Jud. Dorohoi, executarea lucrărilor de răriturî în parchetele No. 5—10 în suprafaţă totală de 35 ha. 99 arii exploatabile în anii foresterieri 1930 | 932.

Garanţia 30.000 lei.

6. *Pădurea Streanga* com. Horbova Jud. Dorohoi parchetele No. 1, 2 şi 3 în suprafaţă totală de 11 ha. 99 arii exploatabile în anii 1930 | 933.

Garanţie 25.000 lei.

Condiţiunile de vânzare se pot vedea în orice zi de lucru la Serviciul Silvic al Casei.

Licitaţia se va ţine în conformitate cu legea comptabilităţi Statului.

ANUL XXVI No. 6989

3 LEI EXEMPLARUL

DUMINICA 24 AUGUST 1930

ABONAMENTE

Lei 1000 . . . . pe un an
„ 500 . . . . „ 6 luni
„ 300 . . . . „ 3 „

ATELIERELE TIPOGRAFICE:
IAŞI.—STR. LĂPUŞNEANU 37

OPINIA

ZIAR POLITIC COTIDIAN

ANUNCIURI
se primesc la toate
AGENŢIILE DE PUBLICITATE
şi la
ADMINISTRAŢIA ZIARULUI
Iaşi. — Strada Lăpuşneanu 37

Telefoane: Redacţia 391, Administraţia 394, Serviciul de noapte 387

BIBLIOTECA UNIVERSITARĂ -IAŞI-

DISCUŢII POLITICE

NECESAR, SAU UTIL ?

Deşi de la 1848 încoace, neamul românesc a realizat progrese nimitoare, până astăzi însă, n'a reuşit încă a avea o opiniune publică. Iea ie în curs de formaţiune. Şi ie în raport direct, cu gradul de cultură al poporului, care ie departe de a fi satisfăcător.

Cu toate aparenţele de occidentalism, mai mult din cauza formelor adoptate, viaţa politică ie cu desăvârşire rudimentară. Căci o ţară organizată politiceşte, în cluburi jacobine ordinare, aşa cum s'au organizat aşa numitele noastre partide politice, ie o ţară de facţiuni, în incontinuă luptă civilă.

Lupta se dă numai pentru putere în numele şefului de clan, pe comptul lui şi al feuzilor şi clienţilor lui, şi nu în jurul unor credinţi sau idei. Dovada cea mai patentă o face stocul de preoţi şi de învăţători distraşi de la preocupările lor normale şi legitime, transformaţi în matamori politici şi în legiferanţi.

In definitiv, aceaşi învăţători n'au fost oare ofiţeri în timpul războiului ? Aşa dar, şcoalele noastre normale de învăţători, sânt, pepiniere de ofiţeri şi de oameni politici. Catedrele lor, deci nu sînt de cât sinecura, pentru timp de pace sau pentru intermez-zuri politice !

D-l Mihalache a tras bine.... piciorul.

Care ţară din fruntea civilizaţiei şi a progresului, se poate făli ca ţara noastră, cu un corp didactic rural, cu o pregătire atât de vastă, în toate domeniile de activitate politică şi socială ?

De cât, o altă timidă întrebare ; cine se ocupă de cultura şi educaţiunea fiilor de ţaran, în lipsa titularilor de la catedre ? Cine se ocupă de sufletul şi păstorimea turmelor de bine-credicioşi creştini, în lipsa preoţilor din parohiile lor. A, şţiu ! Suplinitorii. Nu avem oare o pletoră de şomeuri intelectuali ? Ţara noastră, s'ar putea întitula, pământul bine-cuvântat al tuturor suplinirilor. Totul ie vremelnic şi aleatoriu. Toate sarcinele sociale, sânt scări şi etape, în ascensiunea neîntreruptă, către măriri şi înobilare. Au rostul democraţiilor, nu legitimează toate năzuinţele de aristocratizare ?

In asemenea condiţiuni, cât de lesne se explică şi ruşinea demisiilor în alb a parlamentarilor, şi rostul guberniilor-directorate, ca şi acel al legilor de ocrotire a prestigiului demnitarilor ajunşi.

E bine, acestor minciuni convenţionale, acestor artificii, inutile şi costisitoare, pe aceste vremuri de penurie şi de criză, ie momentul, ca temporar să li se pună capătul.

Dacă Parlamentele ar avea vre-o iniţiativă proprie şi dacă în transformările sociale, ar aduce vre-o contribuţie proprie, utilitatea lor ar fi nediscutabilă. Dar aşa cum funcţionează la noi, iele maschează umai actele de iniţiativă şi voinţă ale Miniştrilor, în mînele cărora sânt instrumente docile, pe bază de concesiuni reciproce. Prea scump şi nu face.

Nu doar, că sânt contra Parlamentarismului, O ! nu. Dar sânt partizanul acelui palamentarism, ale căruia manifestări de voinţă, să fie adevărat plebiscite.

Or, aşa ceva momentan, ie peste putinţă. Atunci ie mult mai util a recurge, la acei reprezentanţi recunoscuţi ai cluburilor jacobine, despre cari Chateaubriand în opera sa *„Essai sur les révolutions“*, după ce înşiră cîteva din însemnatele lor lucrări pe cari le-au promovat şi desăvârşit, zice: „iei au dat vigoare, unui corp „istovit, şi au organizat, pentru a „zice astfel, anarhia, trebuie să „convenim însă, că aceşti monştri „scăpaţi din infern, aveau toate „talentele“.

La noi, unde anarhia, a fost drapată, în cutele unui parlamentarism numit de cluburi şi ie susţinută de toţi opozanţii, sub firma *„respectului constituţiunei“*, pe care o violează toţi *guvernanţii*, un guvern, format peste capul cluburilor, din exponenţii lor cei mai autorizaţi, mai corecţi, mai morali şi mai eleganţi (in concepţii), ar fi o binefacere pentru ţară. Aceasta să fie consultată, prin convocarea comisiilor generale, alcătuite din mandatarii reali şi liberi aleşi ai întregului popor ; dar deocamdată, acel guvern să realizeze cea mai formidabilă dintre revoluţiuni: *stricta aplicare şi executare a legilor*, şi toate economiile imaginabile, începând cu suprimarea enormelor cheltueli de întreţinere a parlamentelor, apoi a sinecurilor, a subsecretariatelor, a misiunilor, comisiunilor, a tuturor luxurilor pe comptul Statului, etc., şi nici un principiu democratic nu va fi ştirbit ori jignit, şi nimeni nu va fi dictator, iar acţiunea şefului Statului, nu se va mărgini numai la acel *veto*, producător de conflicte, ci va fi acea, pe care un neam întreg o aşteaptă cu înfrigurare.

In acest mod s'ar îmbina utilul cu necesarul.

Voi arăta mîine, pentru ce, ideia unui atare guvern, nu contrazice nici formula, că regele domneşte şi nu guvernează, şi pentru ce nu pot admite formula lui Iorga, că nu cere puterea pentru partidul naţional (?), ci spre a asigura ţării linişte, înlăturarea duşmăniilor, etc.

Un guvern cu Iorga şi oameni de sama lui, da, desigur, dar un guvern al lui Iorga,— ba ; *nu se poate.*

Osvald A. Teodoreanu

20 August 1930.

Actualităţi politice

Timpul de guvernare

Asemenea muribunzilor care, cu puţine ceasuri înaintea sfârşitului, îşi fac mari proecte de viitor,—d. Maniu a declarat ziariştilor că: „guvernarea naţional-ţărănistă abia acum începe“ !

Mai ales în vremea de azi, doi ani de guvernământ înseamnă mult. In acest interval se poate şi trebue ca nişte conducători să-şi arate măsura capacităţii de conducere ; — Cel puţin atâta ; dacă nu să îndeplinească realizări impunătoare.

Guvernul naţional-ţărănesc s'a dovedit perfect haotic, incapabil şi uneori rău intenţionat.

Guvernările imediat anterioare, au ţinut mai puţin de doi ani. Partidul d-lui Maniu cerea mereu înlăturarea lor, pe motiv de incapacitate. Intr'o perioadă mai lungă, guvernul Maniu a ajuns la rezultate vădit mai proaste. Schimbarea de regim se impune negreşit.

Dealtfel, d. Maniu a vrut să facă o simplă butadă. D-sa ştie că guvernarea d-sale e la sfârşit.

Incasările

In raportul său, expertul financiar d. Auboin, constată că, în primul semestru al anului, încasările bugetare au atins abia 35,3 la sută din totalul previziunilor. In anii trecuţi, media încasărilor din intervalul corespunzător a fost de 41,46 la sută.

Aşa dar, suntem în cea mai proastă situaţie cunoscută până acum. Şi perspectiva de viitor: **deficitul inevitabil !**

In vremea lui Vaida Voevod

Un confrate bucureştean relatează următorul caz semnificativ :

Un local de primărie din Ardeal se afla în complectă ruină. Primarul a făcut stăruitoare intervenţii la ministerul de interne ; dar fără succes.

— „Nu sunt fonduri !“.

Primarul, om şiret, a recurs la o stratagemă. A alcătuit o „roată de voinici“ şi a cerut la Interne fonduri pentru „propaganda patriotică“. Imediat i s'au dat câteva sute de mii lei !

Şi cu aceşti bani, primarul a reparat localul primăriei...

Comentariile sunt de prisos.

X.

IN PAG. 4-a
ULTIMA ORĂ
telegrafică şi telefonică

FOCUL DELA ANTREPOZITELE DIN BUCUREŞTI

Un aspect sinisru al marelui incendiu dela Antrepozitele Filaret. Precum se ştie, focul a distrus numeroase magazii, cu tot felul de mărfuri, prefăcând în cenuşă o avere de aproape 300 milioane lei.

DIN TOATĂ LUMEA

Cel mai lung pod din lume. Departamentul american al armatei proectează construirea unui pod, care va fi cel mai mare din toată lumea. Podul va lega portul San Francisco de portul Sansalito şi va avea o lungime totală de 13 kilometri. Construirea podului va dura cel puţin şapte ani, fiind întrebuinţaţi în acest scop aproape 10.000 lucrători. Uriaşa lucrare va costa zeci de milioane dolari. Dar, slavă Domnului, americanii au de unde !..

*

Ea de 71, el de 21 ani.— Cazul rar ca o femeie de 71 ani să se căsătorească cu un tânăr de 21 ani, s'a petrecut zilele trecute în localitatea Marcon, din departamentul Sarthe (Franţa). Văduva Cordier de acolo este mama a 11 copii şi prin aceştia a ajuns bunică şi chiar străbunică. Totuş, ea a îndrăznit să se căsătorească cu flăcăul René Choselot, de care o desparte „mica“ diferenţă de... 50 ani. Cununia a avut loc în biserica Beaumont-la-Chartres şi a asistat întreg orăşelul. S'a petrecut şi s'a dansat o zi şi o noapte în şir. La un moment dat, „tânăra“ mireasă de 71 ani a jucat şi ea o poloneză. Iar la sfârşit, mulţimea a făcut originalei perechi o furtunoasă manifestaţie de simpatie. Are păr alb bătrâna Cordier, dar se vede că are şi o inimă verde !..

*

Tualete şi filantropie.—In America s'a creat un nou sistem de filantropie. Precum se ştie, doamnele bogate nu poartă o rochie decât maximum de trei-patru ori. Sânt chiar milionare care nu îmbracă o tualetă decât o singură dată, iar apoi o dăruesc cameristei. Ei bine, societăţile filantropice din New-York au început să adune asemenea rochii. Şi cucoanele le oferă bucuroase, fiindcă e vorba de un scop caritabil şi fiindcă mai ales pe fiecare tualetă este trecut numele donatoarei. Totodată s'au creat magazine speciale, unde se vând aceste rochii şi unde pe preţuri foarte ieftine orce femeie îşi poate procura o tualetă admirabilă, aproape nouă. Iar banii rezultaţi din vânzare sînt destinaţi societăţilor filantropice pentru diverse scopuri de asistenţă socială. Să recunoaştem însă că un asemenea gen de filantropie este posibil numai în America, unde sânt atâtea femei bogate.

*

Necredinţa femeilor se constată numai ziua !..—Un caz original s'a petrecut în Franţa, în următoarele împrejurări :

Un comerciant din Rochefort, bănuind că nevasta îl înşeală, a simulat că pleacă la Paris, pentru a rezolvi afaceri urgente. In realitate, soţul s'a pus la pândă şi într'adevăr a văzut pe amant intrând în locuinţa lui. Imediat s'a dus la notar şi venind acasă, şi-a surprins soţia în flagrant delict de adulter. Era ora 4 noaptea şi atunci notarul a încheiat cuvenitul proces-verbal, la lumina unei lumînări.

In faţa tribunalului, avocatul apărării a invocat motivul surpinzător pentru toţi că procesul verbal al notarului n'are nici o putere legală, întrucât a fost făcut în cursul nopţii. Or legea franceză spune categoric că notarii nu activează valabil decât în timpul zilei. Şi într'adevăr, în faţa textului legii, tribunalul a trebuit să înlăture actul notarului şi să oblige pe soţ să aducă alte dovezi despre adulter.

Aşa dar, în Franţa, din acest punct de vedere, femeile sînt avantajate, fiindcă...adulterul nu se prea comite ziua !..

IDEI ŞI FAPTE

DOMNUL ZERO

De astă dată nu e vorba aici de vre'o nulitate indigenă, ajunsă prin mijloace suspecte la o situaţie de invidiat (precum ar fi de pildă cazul „părintelui Basarabiei“, d. pan halipa).

Ci ne referim la relatările presei de dincolo de ocean, care a descoperit de curând o nouă celebritate, căreia i se consacră pagini întregi.

E un străin, pripăşit pe meleagurile Californiei, şi stabilit la Florida unde şi-a achiziţionat un palat măreţ.

Cine e el, de unde vine, care-i trecutul lui, nimeni nu o poate afla, căci omul acesta se intitulează comod şi plăcut Domnul Zero.

In schimb însă, dela data apariţiei sale pe orizonturile Californiei mii de nenorociţi şi obijduiţi de soartă şi de oameni, au avut şi *câte o zi bună* graţie domnului zero.

Porţile casei lui sunt deschise mereu, zi şi noapte ; oricine poate abuza de ospitalitatea ei şi oricărui cetăţean care întind mâna i se oferă aici o masă bună şi un culcuş pentru o noapte, precum

(Continuarea în pagina II-a)

Ceasornicul electric
care mişcă 200 ceasornice

La Berlin, oamenii nu pot întîrzia trenurile, datorită faptului că ora în toate gările a fost perfect unificată. In gara centrală s'a instalat un mare ceas electric, care este în legătură cu toate ceasornice'e din cele 200 staţiuni de trenuri şi de metropolitane din Berlin. In modul acesta, oricînd în toate gările este aceiaş oră pretutindeni, fără cea mai mică deosebire. Deasemenea toate orologiile publice vor fi puse în legătură cu acest ceasornic central, aşa încît în Capitala Germaniei va fi o singură şi generală orientare a timpului, exactă şi egală în toate părţile oraşului.

Ne gîndim cît de necesar ar fi un asemenea ceasornic şi la Iaşi, unde, atunci cînd, de pildă, Mitropolia arată ora 4, gara indică 3 şi jumătate, Palatul 3 şi Universitate 4 şi un sfert !...

„OPINIA“
LITERARA ŞI ARTISTICA

Vorbe...

Cele două perechi de ghete...

La Galaţi. Un negustor a reclamat că i s'au furat două perechi de ghete. Şi poliţia a arestat cinci persoane (trei femei şi doi bărbaţi), bănuite —accentuăm— numai bănuite că ar fi comis furtul. La comisie, în cursul cercetărilor, s'a aplicat sistemul obişnuit : cei arestaţi au fost bătuţi îngrozitor, la tălpi, pe spate, pe tot corpul, până când, în loc să intre în închisoare, au intrat în spital. Iar la urmă, bine înţeles, nu s'a putut stabili că cei bătuţi sînt autorii furtului.

Faptul s'a petrecut la Galaţi. Dar, desigur, un atare caz s'ar fi putut înregistra la orce poliţie din ţară. Asemenea întîmplări nu sînt nici noui, nici izolate. Ele au devenit atît de frecvente şi generale, încât par aproape firesti !.. Astăzi am ajuns să spunem : „se bate la poliţie“, cu acelaş ton natural, cum am spune, de pildă : „se bea şi se mănâncă la restaurant“, „se joacă filme la cinematograf“, etc...

Dar de astă dată, cazul din Galaţi întrece orce măsură. Pentru două perechi de ghete, au fost bătute cinci persoane. Măcar dacă s'ar fi furat cinci perechi de ghete, pentru ca bătaea să fi fost în justă proporţie !.. Dar mai observaţi un lucru : tot la Galaţi, oraşul incendiilor, sânt mereu arestaţi negustori bogaţi, învinuiţi că au pus focul. Şi, slavă Domnului, aceştia nu sânt bătuţi. Pentruce ?.. Pentruca, vedeţi d-voastră, bătaea are şi ea socoteala ei !..

i. b.

...şi fapte

Un roman lung

Editura „Valencia“ din Madrid (spania) anunţă că va începe publicarea unui roman foarte lung. Editura a făcut contract cu doi scriitori, care-şi păstrează anonimatul şi care s'au obligat să fabrice un roman tot timpul vieţii lor, scriind câte două fascicole pe săptămână. Astfel, lucraraa în cauză va dura atâta timp cât va şi viaţa scriitorilor. Bine înţeles, este vorba de un roman senzaţional de aventuri, care pasioneaza publicul. Dar dacă autorii vor avea răbdare să-l scrie, se pune însă întrebarea dacă şi cititorii vor avea răbdare să-l citească !..

Copiii de astăzi

Intr'o societate. Lume multă. Un domn întreabă pe un copil :

(Continuarea în pagina II-a)

Intre America şi Europa
curse regulate de Zeppeline

Intre Statele-Unite şi Anglia s'a stabilit un acord pentru organizarea curselor regulate de dirijabile peste oceanul Atlantic. Staţiunile de plecare şi de sosire, vor fi Montreal şi New-York, în America şi Cardington, în Anglia. Cursele aeriene vor fi efectuate de o echipă specială de Zeppeline, de tipul dirijabilului „R. 100“. Rezdurile se vor face prin trei puncte : la nord, deasupra Groenlandei ; în direcţia Azore.

Cursele de Zeppeline au fost hotărâte însă numai până la terminarea insulelor artificiale din Atlantic. Precum am anunţat, în prezent s'a început construirea unor insule plutitoare, pentru aterisarea aeroplanelor. Asemenea insule vor fi aşezate între New-York şi Azore şi între Azore şi Franţa. Când ele vor fi gata, având tot confortul necesar, atunci vor începe cursele regulate de avioane între America şi Europa.

Conflict diplomatic
... pentru un cîne

Cazul s'a petrecut la consulatul francez din Kowno (Lituania). Un ofiţer lituan venind la consulat pentru anumite afaceri, a fost întâmpinat de un cîne voinic, care a început să latre. Ofiţerul, înfuriat, a tras animalului câteva puternice lovituri de picior. Indignat de această purtare, un funcţionar al consulatului, stăpânul cînelui, a aplicat militarului două palme. La rândul său, ofiţerul a ripostat violent. Cu un revolver, el i-a lovit pe funcţionar atât de grav, încât acesta a fost internat în spital.

Imediat consulul francez a făcut demersuri la ministerul de externe al Lituaniei, protestând contra atitudinii brutale a ofiţerului şi ameninţând că, dacă nu se vor lua măsuri împotriva acestuia, va părăsi oraşul. Şi într'adevăr ofiţerul a fost pedepsit cu câteva zile închisoare.

Buclucaş cine !..

UN MUZEU UNIC
„Deutsches Museum“ din München

Au trecut 25 ani dela înfiinţarea unui muzeu tehnic în München. Astăzi faima muzeului a trecut de mult graniţele Germaniei şi în fiecare an vine lume de pretutindeni să-l viziteze.

Iată un scurt istoric al acestei instituţii :

In 1903, Oskar von Milller, preşedintele societăţii inginerilor din Bavaria, hotărî să înfiinţeze un muzeu care să servească la reprezentarea desvoltării istorice a Ştiinţei, Tehnicei şi Industriei şi influenţa lor reciprocă, şi care să păstreze mereu vie amintirea marilor oameni creatori pe aceste tărâmuri.

S'a constituit un comitet format în cea mai mare parte din mari industriaşi care au început să lucreze pentru a pune în aplicare planurile măreţe ale lui Oskar von Miller.

Muzeul a fost instalat la început provizor într'o cssă pusă la dispoziţie de comună, până ce în 1906 s'au început lucrările pentru clădirea unde se află acum. Construcţia era aproape gata în 1914, când s'a început războiul şi lucrările nu s'au mai putut continua. Abea în 1925 în ziua în care fondatorul muzeului, Oskar v. Miller împlinea 70 ani, s'a putut serbători deschiderea muzeului, complect amenajat.

Deschiderea s'a făcut cu mare pompă în prezenţa a sute de delegaţi oficiali nu numai din Germania, dar şi din alte ţări.

Şaisprezece km. lungime are drumul care conduce pe vizitatori, peste 36.000 mp. suprafaţa utilă şi 276.000 mc. volum clădit. Cea mai fastuoasă sală a muzeului este „sala de onoare“ cu galeria de tablouri, închinată celor mai de seamă cercetători şi inventatori. Valoarea istorică a obiectelor expuse este de nepreţuit. Clădirea a costat peste 700 milioane lei.

Deschiderea înseamnă un punct însemnat în desvoltarea muzeului, dar nici decum sfârşitul. Chiar planurile lui Oskar v. Miller din 1903 prevăd o clădire de studii, cu săli de conferinţe şi cu o bibliotecă ştiinţifică şi technică de un milion de exemplare. Piatra fundamentală a noilor lucrări s'a pus chiar în ziua deschiderii noului muzeu, iar astăzi se poate vedea aproape gata casa care va adăposti biblioteca viitoare.

Muzeul trebue să servească culturii poporului. Deaceia s'a dat multă atenţie nu numai obiectelor expuse, dar şi felului de a le expune. Fiecare obiect e însoţit de notiţe lămuritoare, clare şi concise. Intr'un muzeu tehnic, nu ajunge o simplă indicaţie a nu-

(Continuarea în pag. II-a)

La Sport şi Joc

întrebuinţaţi Crema Nivea. Căci graţie conţinutului ei de Eucerită, care se găseşte numai în Crema Nivea, pătrunde uşor în piele, şi numai o cremă pătrunsă poate să dea un rezultat binefăcător.

CREMA-NIVEA

evită efectul uscării pielei în aer; întăreşte efectul bronzării, a luminei şi razelor solare, chiar şi pe vremuri nouroase, şi evită pericolul arsurilor solare.

Lumină, aer şi soare şi pe lângă aceasta *Crema-Nivea!*

Doze: Lei 16 — 34 — 72

Tuburi din cositor curat: Lei 30, 45.

***Astăzi Sâmbătă 23 August* ora 10 seara**

AUDIŢIE DE RADIO

AUTO-RADIO-MERCUR

Str. Lăpuşneanu 30

Intrarea liberă

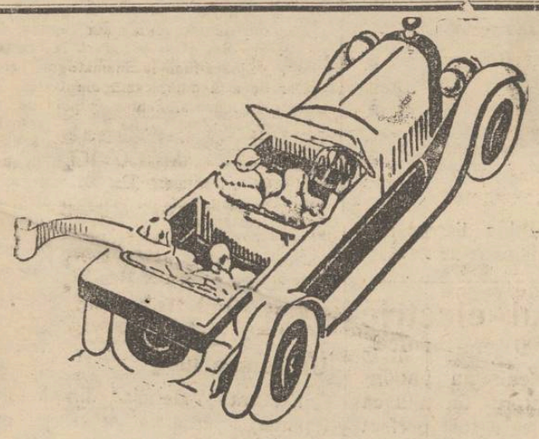

TESTA

COMBATE

DURERI DE CAP · MIGRENE

NEVRALGII-DURERI DE DINŢI

RĂCELI-JUNGHIURI

ESTE DE NEPREŢUIT AUTOMOBILIŞTILOR

DE AVUT IN FARMACII SI DROGHERII

LICEUL DE FETE

„M. KOGĂLNICEANU“

Şcoală particulară cu drept de publicitate.

Curs liceal complect cu 7 clase.

IŞAI, — Strada Căpitan Păun No. 8

Inscrierile şi reînscrierile se fac în fiecare zi între orele 9—12 a. m. şi 4—6 p. m.

Peutru clasa I-a nu se dă examen de admitere.

Elevele şcolii trebuiesc să se reînscrie până la 25 August, *dela care dată locurile nu mai sunt rezervate.*

La STEIN

Palatul Camerei de Comerţ

se angajează:

două lucrătoare pentru modă şi două ucenice cu plata.

x *Părinţi îngrijiţi-vă copiii şi pe voi înşi-vă, care bănuiţi a avea sângele stricat; întrebuinţând* „**Sirop Iodoferat cu mercur**“ *specific antisifilitic, tonic, depurativ şi curativ. Depozit, Farmacia* **Werner** *Iaşi, Piaţa Unirei.*

CE-I CU „MANIFESTELE SUBVERSIVE“?

Primim:

Domnule Director,

Vă rog să bine-voiţi a da curs în coloanele ziarului Dv. următoarelor:

„In numărul de Joi 21/8/930 al ziarului „Opinia“, a apărut o informaţie, prin care se arăta arestarea a 7 tineri muncitori, învinuiţi de tipărire şi răspândire de manifeste subversive şapirografiate, având ca şef pe I. Maxim, condamnat în procesul petard ştilor din Martie trecut“.

Or adevărul este acesta:

„Lucrătorul cizmar I. Maxim, având un şapirograf, lăsat la el de către Gh. Romaşcanu, de pe când era secretar al sindicatelor muncitoreşti 1 an şi jum. în urmă, neavând de lucru şi de oarece la Corporaţie un singur doctor poate fura 2 milioane (Dr. Berheci), dar nu se poate da o centimă ajutor de somaj muncitorilor fără lucru, a vrut să-l vândă.

Intâmplarea face ca el,—fiindcă după muncitori, agenţii siguranţei şi poliţiei se ţin ca scaiul, — să fie văzut de un agent al siguranţei şi arestat, iar la siguranţă, —aşa se zice,—după o expertiză chimică, s'a găsit pe şapirograf transcris un manifest subversiv, căci în dosarul cercetărilor nu există un original tras de pe şapirograf, şi fiindcă se spune că manifestul purta titulatura Comisiei Locale a Sindicatelor, atunci s'a ordonat arestarea lui I. Niculi, Gh. Paifenie, I. Tomulescu. N. Cioroi, E. Sofronescu şi F. Bartlay, ca unii ce acum 1 an erau tocmai comitetul de conducere al organizaţiei mai sus citate.

Dar manifestul de pe şapirograf se ocupa,—aşa se zice,—cu chestiuni recente, şi pentru că siguranţa nu poate cescoperi pe autorii aşa ziselor manifeste incendiare şi subversive, cum foarte pompos le numeşte, ia şi arestează 7 muncitori, contribuabil şi cu domicilii stabile, cari în afara orelor de lucru, înţeleg să se ocupe şi cu ciirea diferit lor ziare, cărţi sau broşuri, interesându-se de aproape de toate chestiunile la ordinea zilei, şi-i ţine arestaţi zile întregi fără vre-o vină,—dovadă că la 22 August au fost eliberaţi la ora 5 jum. de către parchet,—sub simpla bănuială că ei ar fi autorii tututor manifestelor aşa zise comuniste, al căror conţinut niciodată nu este în întregime dat publicităţii, pentru ca opinia publică să vadă până la ce grad de subversivitate şi pericol se ridică tonul şi scrisul lor.

Şi aceste toate se fac, în vreme ce se acopăr multiplele potlogorii care se practică în averea ţării.

Sunt arestaţi oameni cari n'au nici o vină, ţinuţi zile întregi închişi neputându-şi căuta de nevoile lor, unii perzând şi puţinii clienţi ce-i mai au, posedând mici ateliere, alţii rămânând fără de lucru, fiindcă patronii la care lucrau, nu i-au mai reprimit când s'au prezentat la lucru.

Aceasta este adevărul exact asupra arestării celor şapte tineri dintre care unul singur, reţinut de parchet, are 19 ani, iar ceilalţi între 30-45 ani, aşa că prea onorata siguranţă, în zelul ei după comploturi şi arestări de comunişti, nu a reuşit măcar să ne facă mai tineri de cât suntem“,

Mulţumindu-vă pentru bunăvoinţă, primiţi stima noastră.

In numele celor arestaţi şi deţinuţi ilegal. I. NICULI

Elevi de liceu

(clasa I—IV) se primesc în pensiune şi cu meditaţie la toate materiile. Se oferă o hrană de prima calitate şi o educaţie ireproşabilă. In casă se vorbeşte romăna, germana şi franceza şi se află o foarte bogată bibliotecă ştiinţifică şi literară. Elevul va fi zilnic la perfecţie preparat la toate materiile de liceu de către casnicii ce sunt universitari eminenţi şi pedagogi dovediţi. Prosperarea fizică şi succese strălucite sunt astfel asigurate. Acest sistem întrece orice din domeniul de educaţie intelectuală necesară unui tânăr pentru viitor. A se adresa: Birou de urmărire, Iaşi, strada Lăpuşneanu No. 35 în curte.

Analize de Urină

se fac la

Farmacia Werner

DOCTOR

Margareta Cordescu

medic secundar a Maternităţii

reînforcându-se

în localitate, şi-a reluat consultaţiile pentru

BOLI DE FEMEI — NAŞTERI

în fiecare zi între orele 1-4 şi 7-8

în str. Lăpuşneanu 27

IDEI ŞI FAPTE

DOMNUL ZERO

(Continuare din pag. I-a)

şi câţiva gologani de drum, cu unica condiţie să nu fie văzut de stăpân pentru a doua oară.

E înţeles desigur marele interes pe care-l manifestă americanii, dornici de inedit, acestui om straniu, şi e legitimă deci curiozitatea atâtora de a afla căror cauze se datoreşte această titulatură batjocoritoare.

E el un excroc abil, care astfel vrea să-şi îngroape trecutul pentru totdeauna? Or nu e de cât un gânditor profund şi sincer care nu s'a sfiit să-şi declare într'o bună zi:

— Nu mai eşti contele sau bancherul cutare. Nu mai eşti demn să porţi un nume omenesc. Eşti o nulitate şi, dacă ai curaj trebuie s'o declari tuturor, mereu, întotdeauna, la orice ocazie.

Domnul Zero însă practică în viaţa sa nouă, meseria filantropiei.

Ceia ce ne face să deducem (căci subiectul ne-a pasionat îndeosebi) că dacă hipoteza a doua ar fi corespuns realităţii şi domnul Zero ar fi într'adevăr un filosof mare — precum cred a şti americanii — el ar fi înţeles că chiar purtând numele acesta umilitor, tot *om rămâi* cu un trecut pe care nu'l vei putea uita niciodată; că şi anonimatul acesta misterios (ca şi toate anonimatele, care ţin prea mult timp) în cursul trecerii vremurilor se înceţăţeneşte, asemenea unei minciuni care repetată de o mie de ori devine un adevăr — şi devine tot aşa de banal ca şi numele de Mayer în Germania.

Sau la mijloc nu e decât o farsă a unui crez american care bate astfel un record nemaivăzut. Sau poate domnul Zero va dispare într'o zi lăsând drept suvenir americanilor o reclamă: „cumpăraţi săpunul „zero“ al firmei cutare. Mai şti!

Oarecum e ceva nostim, interesant şi original, ceia ce le place atât de mult americanilor extravaganţi...I. **L. Basarabeanu**

„OPINIA“

LITERARA ŞI ARTISTICĂ

(Continuarea din pagina I-a)

— Pe cine îţi place să săruţi mai mult: pe mama sau pe tata?

— Pe tata.

— Pentruce?

Şi copilul răspunde sincer:

— Pentrucă şi guvernanta îl sărută numai pe tata!..

Poemul Atlanticului

Un caz interesant se anunţă din America. Poetul Walter King din New-York a hotărât să întreprindă un raid cu avianul peste ocean, spre a găsi inspiraţia necesară pentru a scrie „Un poem al Atlanticului“. Scriitorul american doreşte să compuie un imn de slavă nouilor minuni tehnice, care au reuşit să învingă forţele naturii. Original mijioc de a culege inspiraţie. Numai de n'ar ajunge poetul să facă un imn peştilor din ocean!..

Intre soţi

— Iată, croitoreasa îmi scrie că nu-mi va mai face nicio rochie, până nu-i vei achita vechile datorii.

Admirabil! Ii voiu face imediat o scrisoare de mulţumire.

Bibliografie

„Adevărul literar şi artistic“ (507) a apărut un bogat material beletristic. Colaborează d-nii: Gala Galaction, Cezar Petrescu, D. N. Teodorescu, Al. A. Philippide, I. Gherincea, T. Arghezi, I. Bych, H. Blazian şi alţii.

In rest, cronici variate, recenzii, rubrică de şah, curiozităţi, anecdote, însemnări, o pagină de humor universal, ilustraţiuni şi caricaturi. Opt pagini interesante, 7 lei.

Impresionanta serbătorire

a învăţătorului Dimitriu din Erbiceni

Ziua de 17 August a. c. a fost pentru satul Erbiceni, o clipă de înălţare sufletească, când faţă în faţă, norod şi învăţător, îşi arătau prin cuvinte, dragostea şi respectul. Era atâta norod, cum rar s'a văzut la vre'o serbătoare.

La ora 4 se începe serbarea şcolară, fiind faţă şi colegii serbătoritului: Instit Lambrino cu soţia din Iaşi, Const. Suceveanu Belceşti cu soţia, colegii toţi din romună şi alţi invitaţi din alte camuri sociale, cu toţii în aşteptarea invitaţilor din Iaşi: Dl. D. Sachelarescu, Dl. Insp, Gl. Bejenaru, Dl. C. Ifrim, Pr. Negoiţă rectorul Seminarului, Pr. N. Hodoroabă etc.

Corul elev. sec. sub conducerea învăţăt. M. Dimitriu-Spinoasa execută frumoase cântece. Urmează recitări.

O interesantă conferinţă a ţinut d-l învăţător la Şc. de Aplicaţie de pe lângă Şcoala Normală, Minea Titus, — fost elev al serbătoritului — arătând pe larg întreaga activitatea şcolară în răstimpul celor 20 ani în care timp a căzut victima datoriei, pieraând auzul.

La urmă se joacă piesa „De râs şi plâns“ apropiată senzului serbărei.

I se oferă apoi un cadou din fondul societăţei culturale „Lumina Neamului“, constând dintr'un „condeiu cu peniţă de aur“ şi alte obiecte.

La ora 10 seara are loc o masă intimă—aproape 50 tacâmuri—la care au luat parte şi sătenii fruntaşi, iar printre invitaţi au mai venit: Pr. Butescu-Popeşti cu soţia şi 4 studenţi.

Merită să rămâie scrisă această pagină din manifestarea vieţii dăscăleşti dela ţară.

Invăţ. şi Preot.
NEC. NEGOIŢĂ

Două noui tâlhării

în jud. Bacău

O nouă tâlhărie a fost adusă la cunoştinţa Parchetului de Bacău.

Patru indivizi înarmaţi au barat drumul dela Bacău spre Valea Rea, în apropierea kilometrului 4.

Primul venit a fost săteanul Anton Adam din Călugăra, care se întorcea din Bacău. Banditii l-au oprit şi i-au cerut bani.

Săteanul rezistând, a fost crunt maltratat şi în urmă hoţii l-au dezbrăcat.

In haine se aflau banii săteanului.

Hoţii au fugit apoi în pădure. După indicaţiile date jandarmilor de către victimă, reiesă că hoţii sânt aceiaşi care acum două săptămâni au jefuit pe un procuror bucureştean.

In acaeaş zi s'a comis în judeţul Bacău o altă tâlhărie.

Toţi patru indivizi înarmaţi au pătruns pe înserate în timpul mesei în casa săteanului C. Budacea din Asău.

După ce a maltratat pe gospodar. soţia şi copiii lui, l-au jefuit de bani şi haine.

Coresp.

x *In jurul furtului* dela drogheria Biber & Ornştein din str. Ştefan cel Mare, revenim cu următoarele amănunte:

Hoţii necunoscuţi au furat o casetă, în care se afla suma de 22 mii lei. Ei au putut demonta uşor această casetă, întrucât ea datează de 40 ani şi lemnul de subt ea era putrezit.

In orce caz, aşa cum s'a petrecut furtul, rezultă că nu poate fi vorba de o simulare, cu atât mai mult cu cât firma în cauză este bine plasată pe piaţa locală.

UN MUZEU UNIC

(Continuarea din pagina I-a)

melui maşinii, a obiectului expus ca bunăoară, într'o expoziţie de picturi. Incă o caracteristică:

Pe când în alte muzee, vizitatorul este deprins să tot vadă placate cu „nu atingeţi“ sau „nu mişcaţi“, etc., aici se vede peste tot „apăsaţi“ sau trageţi de măner, etc., pentru că majoritatea aparatelor expuse pot fi puse în mişare chiar de către vizitatori.

Un exemplu: La razele X, vizitatorul, după ce a pus aparatul în funcţiune intră într'o cabină întunecoasă unde dacă introduce mâna în aparat, îşi vede oasele degetelor; dacă introduce portmoneul, îşi vede banii de metal dinăuntru, bineînţeles numai dacă îi are, etc.

Insă numai cu o organizare chiar excelentă a expoziţiei, nu se face destul pentru scopul propus: Muzeul să devină un focar de lumină pentru cercuri cât mai largi ale poporului; ci este necesar întâi ca muzeul să fie făcut cunoscut în cercuri cât mai largi; al doilea, orele de intrare să fie acelea în care populaţia are timp să vie să-l viziteze; al treilea, biletul de intrare să fie cât mai eftin.

Conducerea muzeului din Mfinchen a înţeles aceste necesităţi şi a căutat să activeze în conformitate cu dinsele. Şi astfel s'a ajuns ca muzeul să fie vizitat până acuma de peste 10 milioane de oameni din toate colţurile lumii.

In ce priveşte punctul al doilea: Muzeul este deschis zilnic. In zilele de lucru dela 9 a. m.—7 p. m. Duminică şi sărbătorile dela 9—6, fără întrerupere. Faptul că muzeul e totdeauna deschis, ar putea să pară de importanţă secundară; nu este însă, pentru că conştiinţa de a putea intra oricând, măreşte numărul vizitatorilor unui muzeu în tot aceiaşi măsură în care îl micşorează nesiguranţa asupra orelor de dechidere.

Cât despre punctul 3, el a fost discutat foarte mult. Soluţia ideală ar părea să fie intrarea libera. Direcţia muzeului însă n'a acceptat-o, pentru că este de dorit ca vizitatorii să fie recrutaţi numai din acele cercuri, care dacă plătesc un preţ de intrare chiar modest, cer însă ca cele văzute să fie la înălţime.

Intrarea costă 20 lei. Dela ora 5 în sus, când vin mai ales lucrătorii, 10 lei. Studenţii, elevii, funcţionarii, etc., au reduceri. Există şi bilete de intrare pe o săptămână, o lună şi un an. Grupurile de vizitatori care au venit la München cu scopul de a vizita muzeul, nu numai că li se dă intrarea liberă, dar li se mai pun şi „ghizi“ la dispoziţie. Ba pentru a înlesni vizitarea muzeului studenţilor, elevilor, lucrătorilor, etc., mai dotaţi de prin alte părţi, s'a s'a instituit un fond de burse. Bursierului respectiv i se plăteşte călătoria şi 5 zile la München.

O întrebare care s'ar putea pune, s'ar referi la posibilităţile de mărire ale acestui muzeu, când în urma repezii desvoltări a ştiinţei şi industriei, s'ar tot adăuga obiecte noi colecţiunilor.

Mărirea nelarmuită a unui muzeu al ştiinţei şi al tehnicei nu este nici posibilă şi nici de dorit. Căci chiar în starea de azi, colecţiunile muzeului sunt atât de vaste încât sunt necesare 4—5 zile numai ca să fie văzute în mod destul de superficial. Rămâne ca să se îndepărteze din obiectele actual expuse, pe măsură ce vin altele noi.

Acest lucru e posibil şi natural pentrucă interesul pentru anumitele desvoltări se schimbă cu timpul. Astfel într'un timp interesa la maşina cu vapori fiecare perfecţionare adusă regulării supapelor.

Peste câtva timp va interesa desigur în afară de „timpul Turbină cu vapori“ şi „timpul Maşină cu vapori“. Ca şi în istorie. In timpul romanilor trebuia o carte întreagă pentru a descrie războlul punic. Astăzi ajung câteva fraze.

In alte ţări ca Suedia, chiar Japonia, mai ales America, se construesc muzee asemănătoare. Unele sunt chiar foarte dezvoltate. Niciunul însă nu ajunge în măreţie pe cel din München.

V. M.

x *Bătătura cu toată rădăcina ei este sistematic înlăturată şi distrusă de către* **Baturin.**

Depozit: Farmacia Dr. Beceanu Iaşi, Piaţa Halei.

COLŢUL COOPERAŢIEI

Domnilor Depunători de Depuneri Condiţionate (Asigurări)

Duminică în 31 August 1930 ora 10 dim. va avea loc în localul *Băncei Cooperative de Credit Mărunt şi Economie*, tragerea Premiilor oferite de această Instituţie, *depunătorilor* care sunt *la curent* cu *plata ratelor* la *depunerile condiţionate* (asigurări).

Serviciul Depunerilor

al Băncei Cooperative de

Credit Mărunt şi Economie S.A.

IAŞI, str. Ştefan cel Mare 30

Telefon No. 56—Oficiul Palat

Copiii, de al căror viitor s'au îngrijit părinţii, asigurându-i la Banca Cooperativă de Credit Mărunt şi Economie.

Cliseu No. 4.

Ana Schwartz fiica D-lui Nachman Schwartz Iaşi, str. Smârdan 1

Mizeria sclavelor albe

Categorii de bordeluri. — Intermediarii. — Tipul ticăloşiei sociale. — Specula neomenească

Urmează casele de toleranţă, aşa zise „oficiale", ingăduite şi de lege până la 15 August.

Spaţiul de care dispunem, e cu totul insuficient pentru ca să putem aşterne în mod fidel absolut toate grozăviile pe care le-am văzut şi auzit în timpul vizitelor noastre nocturne. Pornind în ancheta, n'am fost aşa de naivi încât să credem că am putea călca pe flori acolo unde cresc numai spini şi buruiene.

Totuşi, realitatea e aşa de crudă, încât nici acuma nu ne putem da seamă cum în mijlocul unui oraş mare, în chiar inima acestui târg pot trece nerelevate timp de ani, nişte tablouri înspăimântătoare pe care le oferă cu duiumul viaţa stabilimentelor ieşene.

Dar să trecem la descrierea faptelor.

*

Cele 6 bordeluri „oficiale", nu sunt făcute după acelaş calapod—ceia ce ne determina să distingem două feluri de localuri.

Fetele care îşi împart graţiile chiar în camerile unde locuiesc în permanenţă, se lovesc în exercitarea meseriei lor de un obstacol, pe care nu'l cunosc ambulantele.

În timp ce acestea din urmă îşi caută singure musafirii, primele ar însemna să fie mereu la discreţia întâmplării, care i-ar trimite din când în când câte un amator.

Intervine însă sprijinul preţios şi neprecupeţit al unui alt factor —poreclit de popor *„peşte"*.

Peştele e după noi cel mai periculos, mai respingător tip pe care l'a putut cristaliza vreodată societatea omenească.

Tineri, care nu ştiu să muncească şi-s obişnuiţi să trăiască o viaţă uşoară de azi pe mâine, — iată cine pot deveni mai târziu negustorii de sclave albe.

Dar peştele nu e numai un individ certat cu legea, un scandalagiu, un hoţ, un criminal. El e recrutat nu numai din straturile de jos ale populaţiei.

Insoţitorul nostru ne luminează că oficiul de mijlocitor între client şi depravată, îl îndeplinesc de multe ori *şi tineri din aşa zisă societate bună*, care în oraş trec drept băeţi cum se cade; mai cu seamă că's îmbrăcaţi elegant şi au întotdeauna bani.

Prostituata, desconsiderată şi descalificată de toată lumea, îşi caută instinctiv un apărător.

Peştele devine astfel indispensabil existenţei prostituatei.

El îi aduce clienţi din oraş; el îi promite că în caz de boală o va susţine. Când prostituata e arestată, el intervine cu toată „autoritatea" sa (mai mare decât a unui simplu muritor).

O vizită se plăteşte aici fix: 40 lei. (Numai în Zugravelor se ia şi un pol). Branşa necunoscând ce e criza şi prostituata fiind silită (nu odată) să aibă dela 10-20 raporturi pe zi, ar urma ca ele să ajungă la un moment dat în posesia unui capital oarecare.

Dacă n'ar exista peştele!

Căci cu vremea peştele începe s'o considere drept sclava lui, care i-a fost dată în veşnica exploatare. O controlează la fiecare pas. Îi numără clienţii; se bagă sub patul ei pentru a putea constata că l'a înşelat ca câţiva lei. Nu-i permite să se îmbrace bine. Nu-i dă voie să iasă în oraş, ca să nu cheltuiască parale multe.

La prima împotrivire, o bate şi o schingiueşte. Fetele se supun orbeşte.

Unele pentru că.... iubesc. Da iubesc, aşa cum poate nu's în stare să iubesc unele femei cinstite.

— Şi altele, pentru că ştiu că peştele e bine cu toţi. El o poate oricând preda autorităţilor; sau o va compromite, răspândind un zvon că e bolnavă.

Iar aşa trec luni şi ani.

*

Femeia depravată bate recorduri în materie de perversitate; suferă adesea de foame; nu obţine niciodată, ceia ce a visat: lux, petreceri, libertate.

În timp ce peştele se îndoapă, se îmbracă bine, cheltueşte banii ei, cu alte femei, îşi aranjează afacerile particulare.

...Când ceasul al 12-lea sună şi femeia e internată la spital, ori e uzată în aşa fel încât nu mai poate ispiti nici pe ţăranii neştiutori,—peştele o părăseşte pur şi simplu.

Pentru a fi împarţiali, relatăm că unii peşti sfârşesc prin a se căsători cu prostituate.

Cazuri de acestea sunt însă atât de rare, încât nu pot macar atenua imensa vină a unei societăţi *„ce tolerează în sânul ei nişte sceleraţi.*

*

A doua serie de localuri „oficiale" adăpostesc fete care n'au voie a avea intermediari. Stabilimentului propriu zis, i se adaugă un fel de varieteu cu muzică şi cu artiste.

Clienţii vin la b o d e g ă, m ă n â n c ă, beau, cască gura la femei şi sfârşesc prin a trece din localul de consumaţie, în camerele fetelor, achitând proprietăresei (40 lei). Prostituata are un fel de carnet în care stăpâna însamnă jumătatea ei de câştig, (adică 20 de lei).

Asemenea localuri ar putea într'adevăr oferi maximul relativ de garanţii, dacă prescripţiunile higienice s'ar fi păzit cu sfinţenie; ceia ce n'am observat nici aici. Camerile sunt mici şi întunecoase.

...Şi dacă prostituatelor le-ar rămânea ceva din câştigul lor. El însă sunt şi aici speculate într'un mod ruşinos. Fata e scutită de jugul medieval şi sălbatic al peştelui. (Cât priveşte bătaia, ni s'a spus că o încasează şi aici). In schimb e obligată *să consume numai la stăpân.* O masă proastă se plăteşte între 50—60 lei; o bucată de săpun 20—30 lei; o bucată de lemn 2 lei; un ciorap prost 100 de lei. Pe deasupra, se achită zilnic costul exagerat al luminei şi apei (până la 15 lei pe zi), şi se mai reţine şi pentru diferite bacşişuri.

O fată foarte inteligentă ne-a declarat că se chinueşte de 3 luni şi nu poate agonisi 500 lei pentru a putea pleca,... la un alt stabiliment.

Inainte de a încheia reportajul de azi ţinem să mai evidenţiem că şi vechea lege sanitară nu tolera practicarea meseriei de peşte; nu admitea prostituate minore (am văzut multe de aceştea pretutindeni; am mai văzut băieţaşi mici făcând pe chelnerii în asemenea taverne); şi cerea verde şi răspicat ca din jumătatea pe care o ia patronul, să ofere prostituatei casa şi masa.

Deci, cei care sunt astăzi contra legii noui, pot fi perfect satistăcuţi şi liniştiţi:

„Opera" d-lui Răducanu va fi tot aşa de respectată, cum au fost respectate dispoziţiunile de până acum...

I. L. B. & Cişman

Un frumos zbor al avioanelor ieşene

sub conducerea d-lui maior Argeşanu

Astăzi la ora 10 dim. flotila noastră de aviaţie a făcut un frumos zbor deasupra Iaşului. Un număr de 8 avioane, conduse de însuşi d. maior Argeşanu, comandantul flotilei, s'au ridicat deodată şi au executat viraje elegante, spre admiraţia populaţiei întregi.

Acest fapt, dezminte categoric notiţa eronată din ziarul „Lumea", cum că s'ar fi ordonat ca grupul local să nu mai facă zboruri. Nu s'au dat şi nu se puteau da asemenea ordine pentru flotila Iaşului, una din cele mai bine cotate din ţară, şi care a ţinut mereu fruntea la toate probele aeriene.

Cu acest prilej, adăogăm că, dintre numeroasele aparate ieşene, numai două se află avariate, şi nu 7 cum a scris ziarul de dimineaţă.

Rep.

Vizita Prinţului Nicolae la Piatra-Neamţ

Inspectarea cohortelor de cercetaşi — Telegrama către M. S. Regele

(DELA TRIMISUL NOSTRU SPECIAL)

Piatra-Neamţ 23 — Azi dimineaţă la ora 8 a sosit în localitate spre a lua parte la jamboreia cercetăşească, A. S. R. Principele Nicolae comandantul cercetaşilor.

PRINŢUL NICOLAE

Alteţa sa a descins însoţit de d. comandor Păiş şi dir. învăţământului secondar d. Filipescu. In gară, prinţul a fost primit de d-nii G-ral Manolescu ajutorul comandant al marei legiuni cercetăşeşti; col. Sâmboteanu, Ict Marinescu, şi prezintanţii autorităţilor locale.

La ora 8 jum A. S. R., îmbrăcat într'un admirabil costum de cercetaş, a sosit pe terenul jamboreei şi a trecut în revistă cohortele. Comandanţii au dat apoi raportul, după care a urmat defilarea cercetaşilor, şi inspecţia cohortelor. A. S. R. Principile Nicolae a fost plăcut impresionat de cele constatate.

S'a trimis şi această telegramă M. S. Regelui Carol II.

„Vizitând astăzi marea jamboree naţională din Piatra-Neamţ, „primul gând ni se îndreaptă către „întemeetorul cercetăşiei româneşti „M. S. Regele Carol al doilea, „căruia îi urăm să trăiască ani „m u l ţ i, asigurându-l că s u b „conducerea mea actuală va prospera spre bucuria Majestăţii Sale".

Comandantul marei legiuni cercetăşeşti
NICOLAE
Principe al României

A. S. R. Principele Nicolae părăseşte oraşul astă seară la ora 10.35 îndreptându-se spre Capitală, de unde va pleca la Sinaia.

C. VLAD.

Şedinţa delegaţiei permanente

a municipiului

S'a discutat diferendul dintre fabrica „Ghiaţa" şi măcelarii angrosişti. S'a hotărât că pentru a se uşura lucrurile, să se repartizeze costul exploatării frigoriferului pe tot anul, încasându-se o taxă uniformă atât iarna cât şi vara. Şi anume: măcelarii vor plăti fabricii o taxă de 0.40 lei kilogramul de carne pentru primele 24 ore cât sta în frigorifer; şi câte 0.20 lei pentru zilele următoare.

Convenţia aceasta se încheee pe termen de 1 an cu începere dela 25 August, cu rezerva ca o comisiune numită de Primărie să controleze registrele fabricii şi de va fi cazul, să convoace Delegaţia permanentă a Municipiului pentru a hotărî asupra unei eventuale reduceri.

— S'a hotărât ca o comisiune numită din sânul Delegaţiei, să recepţioneze Luni dim. şcoala Noak.

— Primăria având în vedere infirmitatea cauzată din culpa ei, femeii Ana Svarţ din şoseaua Ţuţora, îi acordă un ajutor de 6000 lei odată pentru totdeauna.

— S'a reluat în discuţie chestiunea reparării localurilor de şcoli primare, de faţă fiind şi d. inspector general Bejenariu.

A rămas hotărârea luată anterior, ca în primul rând să se dea atenţie acoperişurilor care sunt foarte stricate; şi în al doilea rând sobelor care la multe şcoli trebuesc schimbate. Intrucât priveşte văruitul claselor, se vor convoca Luni toţi directori şcolilor primare, ca împreună cu delegaţia permanentă a Municipiului să avizeze asupra modalităţii efectuării.

x *Mirosul urât ce întovărăşeşte transpiraţia la picioare. Dispare cu pudra* **Formyl.**

Depozit: Farmacia P[illegible] str. Ştefan cel Mare.

Inscrierile la Conservator

Cererile de înscrierc şi reînscriere la Conservatorul de Muzică şi Artă dramatică), se fac la Secretariatul şcoalei, pe formulare speciale, între *25 August şi 10 Septembrie a. c.*

Elevii complectamente lipsiţi de mijloace şi cei din provincie, vor înainta cerere de scutire, la care se va alătura certificatul de pauperate eliberat de administraţia financiară unde au domiciliul.

După această, nu se va mai primi nici o cerere de acest fel.

Elevii noui admişi nu se bucură de scutire de taxă.

Regimul Conservatorului este externatul.

Examene particulare nu se admit.

Elevi auditori nu se primesc.

BANCA EMANOIL MARCOVICI

IAŞI, Strada Ştefan cel Mare No. 15

PRIMEŞTE DEPOZITE SPRE FRUCTIFICARE
ELIBEREAZA CARNETE DE ECONOMIE
FACE TOATE OPERAŢIUNILE DE BANCĂ,
AVÂND LEGĂTURI ŞI CORESPONDENŢI IN
INTREAGA ŢARĂ ŞI STRĂINĂTATE
CUMPĂRĂ ŞI VINDE TITLURI ŞI EFECTE IN
CONDIŢIUNILE CELE MAI AVANTAJOASE

GRADINA POMUL VERDE — Trupa de Operete şi Comedii Direcţiunea I. ASKENAZY

Se va juca cu Artistul AŞKENAZY

Astăzi Sâmbătă 23 August ora 9 jum. seara
MIREASA cu 3 LOGODNICI

Duminică 24 August ora 9 jum. seara
O NOAPTE IN BROADWAY

PREŢURI REDUSE: Fotoliu 50 lei, Rezervat 35 lei, Stal 25 lei, Galeria 15 lei.

Reţineri curioase

din salariile învăţătorilor

Autorităţile şcolare locale cercetează următoarea reclamaţiune:

D. Ion Zaharia, învăţător din Cotnari, a arătat autorităţilor respective că învăţătorii sunt obligaţi să verse lunar mici sume de bani, care se reţin din leafă, pentru ...întreţinerea cancelariei. Dar aceste sumi se ridică într'un an la sute de mii lei. Astfel, în jud. Iaşi funcţionează 463 de învăţători, din lefurile cărora se fac asemenea reţineri.

D. Ion Zaharia a cerut revizoratului să i se comunice ordinul superior, în baza căruia se reţin sumile respective şi să-i se arată un tablou al încasărilor generale de până acum.

N'a putut însă obţine nici o lămurire în această chestiune şi de aceia a reclamat cazul autorităţilor superioare.

x **Crema de lăcrămioare de zi** *improspătează, catifelează fără luciu tenul şi face pudra invizibilă.*

Depozit: Farmacia Dr. Beceanu, Piaţa Halei, Iaşi.

INFORMAŢIUNI

x **Cotele adiţionale.**—Printr'o adresă primită dela ministerul de interne, Directoratul local a fost înştiinţat că taxele pe drumuri denumite cote adiţionale, se vor percepe numai la salarii, gratificaţii şi îndemnizaţii de orice fel pe care le primeau funcţionarii publici.

Cât despre diurnele de deplasare şi cheltuelile de birou—deoarece aceste sume nu intră în folosul personal al slujbaşilor publici,—vor fi simţite de cotele adiţionale.

x Brutarul Solomon Ziserman-Dulce, proprietar de imobile în Str. Căpitan Păun, Socola, Nicolina şi Cucu, a reclamat Parchetului că fii săi Moritz şi Kisel ar fi maltratat pe mama lor vitregă Ida Segal, cu care reclamantul s'a căsătorit de curând.

Copiii au încercat să-i scoată mobila din casă şi-au insultat-o pe mamă faţă de cei 25-30 chiriaşi ai casei.

x **La Galaţi** a fost muşcată de un cine turbat fata Săftica Stamate, în etate de 16 ani. Ea n'a dat atenţie faptului şi peste puţin timp a fost cuprinsă de turbare. Nefericita fată, în accese violente, a muşcat 15 persoane, şi apoi a încetat din viaţă.

x In legătură cu manifestele atuncate ieri pe străzile Iaşului, Siguranţa locală a cerut autorizarea unor descinderi în str. Sft. Andrei 13, la locuinţe a 4 fruntaşi muncitori.

Una din aceste descinderi a fost fructuoasă. Locatarul a fost arestat.

Ieri după amează a avut loc o consfătuire a fruntaşilor autorităţilor locale în această chestiune.

x D. Ion Iancu din str. Nicolina 47 a reclamat poliţiei că un glonte rătăcit, i-a perforat geamul locuinţei.

Din fericire, glontele n'a făcut nici o victimă.

S'a deschis o anchetă.

x Mai mulţi cetăţeni au reclamat poliţiei că cântarul public din Piaţa Unirei nu funcţionează bine.

x Maşina 242 Iaşi, trecând pe str. Carol, a izbit pe soldatul Mia Dumitrescu din Bat. 4 Ad-tiv, rănindu-l serios.

Maşina şi-a continuat drumul, cu viteză nereglementară.

x **Convocarea proprietarilor.** Pentru Duminică 24 crt. orele 10 dimineaţa, sînt convocaţi în sala Camerei de Comerţ din Iaşi, toţi proprietarii din acest oraş, cu care ocazie se va reconstitui vechea organizaţie şi se va discuta şi asupra nouilor impozite; chestiunea creditului ipotecar urban cu aranjarea datoriilor, etc. etc.

Sînt chestiuni urgente şi grele pentru cari toţi trebue să-şi spună cuvântul de afirmare cu mişcarea din întreaga ţară.

x **La Grădina Copou, muzica** Reg. 13 va cânta Luni 25 Aug. între orele 9—12 dimineaţă, cu următorul program:

1. Marş: *„Nibelungen"* de Sontag
2. Valse: „Souvenir din Slănic" de Sandner
3. Marche-Balabile d. opera: „Aïda", de Verdi
4. Duet şi finale, d. opera: „Zrinsky", de Zaytz
5. „Dansuri slave No. 7—8", de Dvoràk.
6. Fantasie d. opera „Lohengrin", de Wagner.
7. Fantasie naţională: „Amintiri de peste Olt" de Elinescu
8. Ouverture: „Sakuntala" de Goldmarck
9. Marş final.

x A fost arestat N. Cava din Grigoreni-Bacău, care după ce a fost însănătoşit la institutul antirabic din Iaşi, a furat câteva lucruri de acolo... ca amintire!

INŞTIINŢARE

In trenul 703, Iaşi-Chişinău a rămas un pachet cu note corale.

Predătorii primesc mare recompensă.

I. A. TOMA
Tg. Frumos

ECOURI

x Cel mai sigur şi mai rentabil plasament se face actualmente prin cumpărări de efecte româneşti în condiţiunile cela mai avantajoase la BANCA EMANOIL MARCOVICI, Iaşi, str. Ştefan ce Mare 15.

x **Dr. D. Petrovanu** asistent al clinicei Dermatologice, reintorcându-se în localitate, şi-a reluat consultaţiile în str. Muzelor No. 16.

x **Doctorul Emil Hoffmann, medic radiolog,** *reintorcându-se în localitate, şi-a reluat consultaţiile. Institutul de Radiologie, str. Vasile Conta 26 (casa General Dr. Sava Goiu).*

x *D-na Dentistă F. Friedman-Dascăl şi Dl. Dr. A. Dascăl,* intorcându-se în localitate şi-au reînceput consultaţiile în strada Cuza Vodă 42 (Casa Prof. Hortolomei).

Societatea Mondială de Asigurare
ADRIATICA
Representanţa Generală Iaşi
str. Ştefan cel Mare 15
Angajează Agenţi serioşi contra fix şi comision.

PUBLICAŢIUNE

Şcoala profesională de fete Gr. II Sft. Sava Iaşi având nevoe de următoarele reparaţiuni:

1) Reparaţiuni la pereţi, plafoane şi spoit.

2) Vopsitorie în olei la Soclu şi uşi.

3) Remontarea a 8 sobe de teracotă.

Aduce la cunoştinţa celor interesaţi că primeşte oferte închise până la 26 August 1930 ora 10 dimineaţa, când va avea loc deschiderea ofertelor.

Direcţiunea

DOMNII LIBRARI din Iaşi şi provincie se pot aproviziona cu
Caete, blocuri de desemn, carnete, etc.
în condiţiuni convenabile, la
Confecţiunea de hârtie
F. KNOLL & FIU
Iaşi, strada Cuza Vodă No. 42

COMISARIATUL
FONDULUI NAŢIONAL EVREESC
IAŞI

Către EVREII din Iaşi.

Cu sufletul îndurerat vă aducem la cunoştinţă încetarea din viaţă a conducătorului sionist

Dr. H. BREZIS

Un distins fruntaş al judaismului din România şi care în calitate de conducător al lui KEREN KAYEMETH, a depus o laborioasă activitate pentru desvoltarea acestei instituţii.

Pentru a comemora moartea prea timpurie a neuitatului dispărut, vă invităm să luaţi parte la

REQUEMUL

organizat pentru
Duminică 24 August a. c.
orele 10 dimineaţa
în sala
Organizaţiei Sioniste (Palat 2)
unde se va evoca personalitatea şi activitatea dispărutului.

Comisariatul Keren Kayemeth L'Israel, Iaşi

ULTIMA ORĂ

Viața politică

D. DUCA FACE O NOUĂ OFERTĂ GUVERNULUI

O senzațională broșură a d-lui G. Tătărescu

Bucureşti 23.—In curând va apărea subt titlul „Guvernul de mîne", o senzațională broşură scrisă de d. Guță Tătărescu, fost subsecretar de stat şi amicul intim al d-lui Duca.

In această broşură se analizează situația politică actuală şi poziţiunea diferitelor partide. D. Tătărescu conchide la necesitatea ca partidele să se înțeleagă între ele şi să tempereze violența luptelor. In fine, autorul propune alcătuirea unui guvern de concentrare. Precum se vede, o soluție opusă părerilor d-lui Vintilă Brătianu.

*

După cum s'a anunțat, d. Maniu soseşte azi în Capitală, pentru a primi în audiență pe contra-amiralul englez Dawies. Se crede însă că şeful guvernului va prezida şi un consiliu de miniştri, urmând să examineze între altele şi problema politică în legătură cu suggestiunile d-lui Duca.

Acordul între partide întîmpină dificultăți din partea mareşalului Averescu. Ar fi în schimb uşoară înțelegerea cu d. Duca, pentru un acord de guvernământ. Este însă îndoelnic dacă d. Vintilă Brătianu va accepta pentru partidul său o situație micşorată. Deaceia se aşteaptă cu interes reîntoarcerea d-lui Vintilă Brătianu în țară.

*

Consiliul de miniştri are de rezolvit şi chestiunea Creditului Agricol pe baza celor două rapoarte ale d-lor Madgearu şi Manoliescu. In curând d. Madgearu pleacă la conferința agricolă din Varşovia. După reîntoarcerea sa, se va ține un consiliu ministerial la Sinaia, subt preşedinția M. S. Regelui.

Otto de Habsburg a sosit în Ungaria?

Mare agitație la Budapesta

Budapesta 23.-S'a răspîndit zvonul că arhiducele Otto de Habsburg, pretendentul la tronul Ungariei, a sosit clandestin la Budapesta.

Zvonul este întărit de atacurile violente pe care presa legitimistă le îndreaptă contra prefectului de poliție din Budapesta. Prefectul a dat un ordin de zi, prin care dispune supraveghierea foarte atentă a şoselelor şi străzilor, în vederea arestării unui tânăr de 18 ani ce este însoțit de o doamnă îmbrăcată în negru.

Se afirmă că Otto de Habsburg ar fi travestit în haine de cardinal; sau că a sosit în grupul de 300 studenți belgieni, cu prilejul serbărilor Sft. Ştefan.

Grozavă tragedie în văzduh

Un avion cade în flacări — 12 victime

Praga 23 — Din Iglau se anunță că un avion cu trei motoare, având 13 pasageri, a căzut la Fridriechsdorf pe o casă, care în parte a fost dărâmată. In acelaş timp avionul s'a aprins.

Cinci persoane au fost complet carbonizate. Alte cinci au murit în drum spre spital. Două persoane se află în agonie; şi numai o singură persoană a scăpat uşor rănită.

Avionul făcea curse regulate Praga-Bratislava.

Explozia unui cazan

face şapte victime

Bazargic 23.— Aseară la ora 8, în comuna Paşova, a făcut explozie cazanul cu aburi al maşinei de treer, aparținând lui Istar Ismail. Trei săteni au fost uciși pe loc; alți patru se află în stare disperată.

Explozia se datoreşte presiunei prea mari la care n'a putut rezista cazanul învechit.

Cutremurele din Sicilia

Roma 23. — Noaptea trecută s'a resimțit un puternic cutremur de pământ la Reggio de Calabria. Populația a fost cuprinsă de panică.

Zguduirile s'au resimțit concomitent în mai multe localități. Ingrijorarea mai mare domneşte în provincia Catanzaro, unde locuitorii au părăsit casele.

AGITAȚIILE ANTISEMITE

Chişinău 23. — Din Soroca se anunță că cuziştii au reinceput agitațiile la sate. Pe alocuri se întâmplă agresiuni contra evreilor.

Acelaş lucru şi în județul Bălți. De curând, la Sturzeşti, au fost molestați comercianții Avram Steinfeld, Şloim Wasserman şi alți.

Ştiri externe

Belgrad 23.— Poliția a descoperit o organizație maghiară de spionaj şi de atentate politice. La Valcovo s'au făcut câteva arestări.

— Paris 23.—Un incendiu s'a declarat în studio-ul societății de filme sonore „Eclair". O persoană a fost rănită. Pagubele se urcă la şapte milioane franci

— Varşovia 23—Au sosit echipele aviatice romîne şi jugoslave în vederea raidului Micii [illegible] şi Poloniei, care începe astăzi.

x Bătăturile le înlăturați sigur cu „Coricol".

Depozit: Farmacia Polak, str. Ştefan cel Mare.

TRATATIVE

între cele două comunități evreeşti din Iaşi

Se ştie că în localitate a luat ființă o a doua comunitate a evreilor, de rit occidental. In ultimele zile s'au început tratative pentru unificarea comunităților.

S'a decis ca mâine să se întrunească din nou delegații, la Sfatul Negustoresc, spre a se lua hotărâri definitive.

Cu prilejul discuțiilor, membrii comunității occidentale s'au împărțit în două: unii cer să se constitue o comunitate aparte; iar alții doresc o împăcare.

Din cauza acestei certe izbucnite în sânul comunității occidentale, d-nii Bembasat şi Calman Mayer s'au retras din mişcare; iar d. Mendel Rosenblat, președintele soc. Caritas Humanitas, a revenit asupra demisiei ce şi-a dăduse din comunitatea veche.

m. sv.

x *Populația evreiască* este invitată a lua parte Duminică 24 crt. ora 10 dim., la comemorarea masacrelor din Palestina, care va avea loc în localul organiz. sioniste str. Palat 2.

x Au fost duşi la poliție Iosub Marcovici din Sculeni, pentru că a furat câteva sticle de sifon; şi soldatul Ion Ciobotaru din reg. 14 inf., pentru că a maltratat pe câțiva cetățeni în gară.

x Ieri s'au plătit salariile sergenților de poliție.

x D. Simon Almer din Str. Cucu 1 a reclamat că din fața magazinului, i s'a furat o bucată de stofă.

x Doctorul **BRENER** *specialist mamoş*, boli de femei, consultații dela 2 până la 4 p. m.

Directorul Moldovei va cere aplicarea descentralizării în caz contrar, se va retrage

Chestia canalului Siret-Bahlui-Prut.--Situația politică internă Ce ne declară d. ing. C. Hoisescu

D. ing. C. Hoisescu, directorul ministerial al Moldovei, a sosit recent de la Paris, trecând în drum, prin Capitală, unde a avut întrevederi cu bărbații noştrii politici. Am căutat prilejul să stăm de vorbă cu d-sa.

In toamnă încep lucrările pentru electrificarea Moldovei

La o primă întrebare asupra stadiului la care au ajuns tratativele cu consorțiul francez, în vederea clădirei unei măreți uzine hidro-electrice la Crivești pe Siret, precum şi a construirei unui canal navigabil între Siret-Bahlui-Prut, d. director-ministerial ne spune:

— „Am luat contact cât timp am fost în străinătate, cu grupurile de financiari care formează consorțiul francez; şi mi s'a comunicat că *toate preparativele şi planurile preliminare sunt terminate; astfel că la toamnă lucrările vor putea fi începute.*

Şi pentru expertizarea acestor importante construcțiuni care vor necesita câte-va zeci de milioane lei, se aşteaptă alcătuirea „comisiunei energiei". pentru aprobarea concesiunei; după care lucrările vor putea fi inaugurate.

„Voi cere să se aplice descentralizarea"

Informând pe d. director-ministerial Hoisescu asupra discuțiunilor şi criticelor la care a fost supusă prin presă aşa zisa descentralizare administrativă şi „activitatea" de peste jumătate de an a decorativelor Directorate, precizează:

— Am constatat că reforma ad-tivă nu e perfectă şi că îi trebuesc adăugate multe; fapt recunoscut de altfel, de către însăşi autorii acestei legi. In scopul cunoaşterii lacunelor reformei şi a dificultăților întâmpinate în aplicarea ei, ministerul de interne mi-a cerut să convoc la o conferință pe toți prefecții şi președinți i delegațiunelor județene din cuprinsul Moldovei; conferință care a fost fixată pentru ziua de 2 Septembrie.

Personal recunosc — urmează d. Hoisescu,—că trebuesc schimbate însăşi concepția şi directiva care se dă actualmente aplicării legei ad-tivă astăzi.

In această direcțiune, voi fi primul care *voi cere să se aplice legea astfel cum a fost în intenția legiuitorului*, nu cum se pune în practică acum, cu vădite intențiuni centralizatoare.

In caz contrar—conchide distinsul nostru interlocutor,— *voi trage personal consecințele pentru această neconsecvență.* Căci, eu am primit această demnitate fiind rugat; şi nu am solicitat'o niciodată. Şi dacă am primit-o, nu înțeleg şi nici nu am vre-un interes să mă aflu într'o situațiune şi să lucrez într'o direcțiune care nu este în vederile mele şi nu corespunde concepțiilor mele".

Cât despre criticile din ziare, referitor la Directorate, d. Hoisescu a declarat că nu au fost totdeauna obiective.

Situațiunea politică

Continuînd convorbire noastră, d. director-ministerial ne spune:

— „Principala chestiune care preocupă actualemente guvernul şi care de altfel este la baza organizațiunei, este acea economică. Am convingere că această problemă va fi rezolvită printr'o formulă tranzitorie, selecționându-se principiile bune din ambele proecte ale d-lor miniştrii Madgearu şi Manoilescu; şi în modul acesta se va găsi soluția ca să corespundă condițiilor şi necesităților actuale ale vieței economice.

—S'a vorbit mult în ultimul timp despre o apropiată schimbare de regim, şi despre formarea de guverne de personalități sau de concentrare. Ce ne puteți spune în această direcțiune?

—„In împrejurările de astăzi, un guvern de concentrare nu poate lua ființă, decât în ipoteză că s'ar putea atenua ostilitățile şi incordarea dintre partidele politice.

Chestia schimbării de regim

— „Cât despre o schimbare de regim — continuă d-sa,—nu văd posibilă înfăptuirea acestui lucru. Partidul liberal, în disoluție, se află în faza cea mai puțin propice în care a fost dela războiu până acum. Iar gruparea averescană, discomplectată, este exclus de a veni singură la putere. Astfel că arbitrul situațiunei nu rămâne decât tot actualul guvern.

O singură schimbare este totuşi posibilă: dacă partidul național-țărănesc ar admite o colaborare cu celelalte partide politice".

*

In cursul săptămânei viitoare d. director ministerial Hoisescu va pleca la Bucureşti unde va avea câteva întrevederi cu d. Iuliu Maniu şi cu ceilalți miniştrii, pentru a-i pune în curent cu situațiunea generală a Moldovei şi despre necesitățile Directoratului local.

Deasemenea d. Hoisescu proectează să expue şi M. S. Regelui Carol II parte din nevoile vitale ale Moldovei, cu prilejul vizitei pe care Suveranul o va face la Iaşi, în cursul lunei Septembrie.

Şi cu acestea, interesanta noastră convorbire cu d. director-ministerial Hoisescu, a luat sfârşit.

S. SOREL

INFORMAȚIUNI

x Un tânăr avocat ieşan a fost condus la poliție, pentru că astă noapte a fost surprins în intimitate cu o doamnă, în grădina publică din str. Ghica-Vodă.

x Cererile pentru numiri de supliniitori în învățământul primar, se adresează revizoratelor şcolare şi se rezolvă tot de aceste instituțiuni; nu de inspectoratele şcolare cum era până acum.

x Femeia Elena Axinte din şos. Țutorei 43 a reclamat poliției că soțul ei Const. Axinte şi concubina lui, au maltratat-o şi a'ungat-o din casa ei.

x Cunoscuta clientă a poliției Maria Munteanu din str. Făinei 18, a fost din nou arestată pentru furt.

x D. Herşcu Avram din strada Galațanu 11, a reclamăt poliției că întorcându-se dela băi, a găsit întreaga gospodărie jefuită de hoți.

I s'a furat toată garderoaba: lingerii, ghete, haine, etc.

x *Talentații comici* d-na şi d. Asckenazi, au obținut aseară un răsunător succes la Pomul Verde, în opereta evreiască „Meilăh Stolz".

După cererea publicului, soții Asckenazi mai apar astăzi şi mâne în două comedii muzicale.

x Locuitorului C. Osoianu din Comarna, i s'a furat în Abator căruța cu doi cai.

x Invățătorul Topa Neculae din Frăsila-Soroca, a depus o reclamație contra şefului de tren Mihăilescu, pentru maltratare, amenințare şi insulte.

Invățătorul a luat apărarea unui soldat, pe care ceferistul vroia să-l dea jos din tren, fiind în neregulă cu biletul.

Pentru acest lucru, învățătorul a fost insultat şi maltratat.

x Astăzi dimineață a avut loc la prefectură solemnitatea depunerii jurământului funcționarilor către M. S. Regele Carol II.

Jurământul a fost prestat în fața d-lui președinte M. Jakotă, de către toți funcționarii serviciilor județene.

x Intruniri averescane.— Astăzi la ora 7 seara are loc obişnuita întrunire averescană la clubul central din str. Ştefan cel Mare.

Mâine după amează are loc o altă întrunire la clubul din str. Păcurari (vis-a-vis de localul Cişman). Vor lua cuvântul conducătorii clubului.

x *Excursie.*— Cercul „Dr. K. Lippe" anunță că organizează pentru mâine o excursie la Breazu. Plecarea, va fi la ora 8 dimineața, din P. Unirii.

x *Serata Dansantă* organizată de *Societatea Studenților în drept*, ce urma să aibă loc Sâmbătă 23 August cr. ora 9, s'a amânat pentru ziua de 30 August cr. aceiaş oră.

x Mâne Duminecă dimineață, la soc. de Gimnastică, sport şi muzică, va avea loc congresul contabililor cooperatori.

ORA 3

SITUAȚIA DIN BASARABIA

CE A DECLARAT D. CĂDERE, SUVERANULUI

Bucureşti 23.--D. Victor Cădere a fost primit astăzi în audiență de M. S. Regele.

Secretarul general dela interne a informat pe suveran despre cele constatate în Basarabia, anunțând că va face anchete şi în alte regiuni, în vederea ameliorării situației interne.

D. Victor Cădere a arătat că în Basarabia este linişte. Intr'adevăr, în unele părți, populația este nemulțumită din pricina crizei şi a exagerărilor poliției; dar, în genere, nu se poate vorbi de o stare de spirit alarmantă.

Populația basarabeană nu poate fi convertită la bolşevism.

Pentru rezolvirea problemelor economice

Bucureşti 23. — D. Maniu s'a reîntors astăzi în Capitală şi a avut o conferință cu d-nii Madgearu şi Mihalache. S'a discutat despre problemele financiar-economice, şi în special despre Creditul Agricol şi contractul Stewart.

Astă seară are loc un consiliu de miniştri, iar mâne dimineață se întruneşte delegația economică a guvernului, subt președinția d-lui Iuliu Maniu.

Guvernul reglementează comerțul bancar

Bucureşti 23 — Guvernul a hotărât să reglementeze comerțul bancar. In acest scop d. Iunian, ministru de justiție, pregăteşte o lege specială. Legea se va îndrepta mai ales contra comerțului bancar clandestin.

Greva actorilor din Capitală

Stagiunea Teatrului Național, compromisă

Bucureşti 23.—Actorii Teatrului Național au refuzat să iscălească nouile angajamente, deoarece contractele au fost prezintate în alb. Actorii au părăsit repetițiile. Stagiunea teatrului este compromisă.

Diverse

— Bucureşti 23.— D. Geip, subsecretar la ministerul german al muncii, a sosit la Bucureşti, fiind primit în gară de d-nii Pan Halipa şi Von Mutius.

Oaspele german a vizitat ministerul muncii.

— Contra-amiralul Dawies, însoțit azi dimineață de câțiva ofițeri englezi, a vizitat mormântul Eroului Necunoscut unde a depus o frumoasă coroană de flori.

— La Bucureşti s'au declarat în total opt cazuri de paralizie infantilă, dintre care doua mortale.

— Din Ierusalim se anunță că arabii au declarat greva generală pe ziua de astăzi, când se împlineşte un an dela sângeroasele tulburări din Palestina. S'au luat măsuri pentru menținerea ordinei.

x *Cenaclul „Voința"* convoacă membrii săi în şedință astă seară în localul din str. Păcurari 35, pdntru pregătirea materialului literar al viitorului număr din „Cuvinte Literare",

DE INCHIRIAT în str. Asachi No. 6: Camere mobilate şi nemobilate. Vizibile între orele 2—5 p. m.

DE VÂNZARE un piano Bösendorfer şi altele.

DE INCHIRIAT cinci camere şi odaie de servitori, pentru instituție, în str. Berthelot No. 10.

De văzut între 2—6 p. m.

COAFOR Lupu & Baron strada Elena Doamna No. 1, **caută** o coafeuză şi o manicuristă, plătite bine.

DE INCHIRIAT salon mobilat şi cameră pentru servitor, de preferință la ofiter superior, singur; o cameră mobilată izolat, numai la D-nă sau D-ră singură, în str. Sft. Sava No. 15.

CURSURI DE CANTO particulare pentru pregătirea elevilor bine dotați, în vederea examenelor de admitere la Conservatorul local, *predă gratuit* apreciata cântăreață şi profesoară a Conservatorului D-ra Rodica V. Nestorescu, str. Arcu 12 (casa Ifrim).

DIN CAUZA PLECĂREI, de vânzare mobilă, piano, obiecte casnice şi un „Ford", strada Col. Langa No. 13, în curte.

x Inainte de a pleca la băi sau la țară, abonați-vă la ziarul „Opinia". Abonament lunar Lei 100.

Intrebuințați CREMA DE LĂCRĂMIOARE. Comoara sexului frumos. Cereți ambalajul original Depozit Farmacia Dr. D. Beceanu Piața Halei Iaşi.

Automobile BUICK, MARQUETTE OLDSMOBILE CHEVROLET
CAMIOANE ŞI AUTOBUZE CHEVROLET şi G. M. C. la
MOLDOVA COMERCIALĂ S. A.
Str. Lăpuşneanu No. 38
2

ANUL XXVI No. 6990

ABONAMENTE
Lei 1000 . . . . pe un an
„ 500 . . . . „ 6 luni
„ 300 . . . . „ 3 „

ATELIERELE TIFOGRAFICE:
IAȘI.—STR. LĂPUȘNEANU 37

3 LEI EXEMPLARUL

OPINIA

ZIAR POLITIC COTIDIAN

MARȚI 26 AUGUST 1930

ANUNCIURI
se primesc la toate
AGENȚIILE DE PUBLICITATE
și la
ADMINISTRAȚIA ZIARULUI
Iași. — Strada Lăpușneanu 37

Telefoane: Redacția 391, Administrația 394, Serviciul de noapte 367

BIBL. UNIVERSITATII -IAȘI-

DISCUȚII POLITICE

A domni ?, a guverna ?

Motto: Rex regnat sed non gubernat.

„Regele domnește, dar nu guvernează", ie o simplă butadă demagogică, lansată de Thiers, într'un articol apărut în ziarul parizian *„le National"*, la 1 Iulie 1830, butadă, care a fost înalțată la rangul de aforism constituțional.

In realitate Regele exercită o sumă de acte de guvernământ. Constituția ie clară :

1) Regele numește și revoacă pe Miniștrii săi ;
2) Sancționează și promulgă legile ;
3) Le poate refuza sancțiunea sa ;
4) Are dreptul de amnestie politică ;
5) Are dreptul de a grația și reduce pedepsele ;
6) Iel numește sau confirmă în funcțiuni publice ;
7) Iel face regulamente pentru executarea legilor ;
8) Iel ieste capul puterii armate ;
9) Iel conferă grade militare ;
10) Iel conferă decorațiuni ;
11) Iel are dreptul de a bate monedă ;
12) Iel încheie cu statele străine convențiunile necesare pentru comerț navigație, etc. (art. 88) ;
13) Iel convoacă Adunările ;
14) Iel deschide sesiunea prin mesagii ;
15) Iel pronunță închiderea sesiunii ;
16) Iel are dreptul de a le convoca în sesiune extraordinară ;
17) Iel are dreptul de a le dizolva (art, 90).

Toate aceste puteri, conferite Regelui prin Pactul fundamental, ce sânt alta de cât acte de guvernământ ? Nu ie evident că maxima lui Thiers, ie complect lipsită de ori ce înțeles la noi ?

Dar ce fel de arbitru ar mai fi Suveranul, dacă n'ar putea rosti anumite hotărâri, *executorii pin iele înșile* ? Contra semnarea actelor sale de către Miniștrii responsabili, ie o simplă formalitate, de u. platonism neinchipuit. Fosta chemat la răspundere, vre-unul din numeroșii Miniștri, cari-au contrasemnat Decrete anulate, ca ilegale, de către contenciosul administrativ ? Și slavă Domnului, s'au anulat nenumărate.

Puterile conferite Regelui, îl pun în măsură, ca în anumite momente, când însemnate și superioare interese de Stat, o comandă și o impun, Iel să se poată dispensa de anumite formalități și colaborări, cari-ar îngreuia mersul treburilor și ar face să întârzie rezoluțiunile. In virtutea acestei concepții, s'a guvernat cu Decrete—legi din 1914 până în 1920, cu cu rari intermitente, deși existau parlamente.

Or, înfiorătoarea criză prin care trecem, desfrâul cluburilor, nesațiul politicianilor hemesiți, praful de pușcă și de gaze asfixiante, din ambianța mondială, etc. creiază o *stare de necesitate*, căreia îi pot folosi numai rezoluțiuni și acțiuni sigure și prompte. Desigur, în *Cadrul legilor existente*, cari sînt mai mult de cât suficiente. Iată ceia ce face ca acțiunea parlamentelor să fie momentan inutilă.

Partidele politice din cauza exigenții cluburilor și cerințelor clientelei, fiind incapabile să purceadă la economiile trebuitoare și să lucreze cu nepărtinirea și energia, pe care o reclamă împrejurările, numai un guvern alcătuit din fruntașii vieții publice, scoși de sub influența obligațiunilor personale și de partid, poate proceda sincer, corect și viguros la lecuirea marasmului.

Numai un atare guvern ar putea *„asigura țării, macar pen„tru o bucată de vreme, potolirea „dușmăniilor, ca și liniștea nece„sară, pentru ca oamenii cinstiți „și cu dragoste de țară, să poată „lucra nestingheriți, la buna orîn„duire a tuturor nevoilor și trebi„lor statului"*.

Parafrazînd ultima propunere a D-lui Nicolaie Iorga, am arătat mai sus de ce sintem de acord asupra concluziunii sale, că : *„so„luția unui guvern independent de „partide, ie o soluție posibilă, in „cadrul vieții constituționale nor„male"*.

D-sa mai declară însă, că *„cere puterea pentru partidul național"*. Dar pentru cine, mă rog ?

La moartea lui Petre Liciu, mai rămăsese în jurul d-lui Iorga, numai doi barbați de stat, pe care D-sa îi handicapa formidabil, regretatul Costică Ciuhodariu și dl. P. Tașcă. După decesul primului și numirea d-lui Tașcă la Berlin, dl. Iorga a rămas aproape singur.

Recunosc că marele nostru istoric, este o ilustrațiune științifică (nu și literară), a neamului romînesc. Ar putea fi un arbitru al eleganței morale. Deci și Prim Ministru. Sub următoarele condiții însă : de a se contempla mai puțin, de a nu se adora exclusiv (ca Narcis), a nu se mai contrazice de loc, și a se respecta mai mult.

Cer prea mult oare ?

Oswald A. Teodoreanu

21 August 1930

Pentru progresul științei

Societatea inventatorilor din toată lumea

In curând va avea loc la Berlin congresul internațional al inventatorilor. Acest congres are scopul principal de a grupa într'o vastă societate pe inventatorii din toată lumea. Un apel lansat în acest sens, spune printre altele :

„Inventatorii de pretutindeni trebuie să fie strânși uniți între dânșii. Știința nu poate, nu trebuie să cunoască egoismul individual. Inventatorii au datoria față de omenire de a lucra împreună în chipul cel mai intens, pentru a descoperi noui mijloace capabile să sporească civilizația și progresul general".

Se afirmă că inventatorii vor decide să se întâlnească anual și împreună să încerce a rezolvi chestiunile încurcate de știință și mai ales să producă noui invențiuni pentru binele omenirii.

„OPINIA"
LITERARA ȘI ARTISTICA

Vorbe...

Istoria se repetă...

In Statele-Unite s'a făcut descoperirea cu totul surprinzătoare că numeroși oameni politici, primari și bancheri, erau în complicitate cu bandiții. Faptul pare aproape de necrezut. Totuși, judecând în mod general, cazul n'ar fi unic. Dimpotrivă chiar ; pretutindeni există oameni care trec drept cei mai puri la lumină, iar la întuneric comit cele mai mari ticăloșii. Dar, deși acesta este un adevăr destul de frecvent, cazul din America rămâne cu toate acestea un exemplu aproape excepțional. Și rămâne astfel, fiindcă nu este vorba de o infamie izolată, nu este vorba de un singur acuzat și mai ales, vinovații nu sânt niște persoane oarecare. Demnitari inalți, senatori, primari, bogătași au încheiat acorduri cu bandiții, fie pentru a organiza lovituri în comun, fie spre a evita atacurile tâlharilor. Corupția a mers așa de departe, încât se spune că bandiții au reușit să-și asigure prietenia ziarelor, ba chiar și inofensivitatea poliției. Asemenea fapte josnice s'au petrecut în multe din orașele de peste ocean.

Patria dolarilor care posedă cele mai mari lucruri, a vrut probabil să deție și recordul corupției ! Societatea americană pare să dovedească realitatea că progresul tehnic nu se confundă cu adevărata civilizație. Și mai ales pare să confirme atâtea pilde ale istoriei, care arată că popoarele prea îmbelșugate cunosc repede declinul moralei.

i. b.

...și fapte

Poezia orbilor

In America există o societate a scriitorilor orbi. Această societate organizează concursuri literare și oferă premii. Astfel, o tânără americană, oarbă, Miss Helen Day, a obținut un premiu din partea asociației respective din New-York, pentru un poem intitulat „Regina lui Mai".

In genere, la scriitorii orbi se observă predilecția de a face versuri, fiindcă poezia le impune un cadru strict. Intrebuințarea adjectivelor care desemnează culorile este foarte rară. Scriitorii orbi se folosesc în special de cuvintele care redau o impresie de mișcare

(Continuarea în pag. II-a)

CHESTIUNEA TRONULUI ANGLIEI

Precum se știe, moștenitorul Angliei este prințul de Wales, primul fiu al regelui George. Dar fiindcă prințul nu este decis să se căsătorească, chestiunea tronului britanic devine cam complicată. Succesorul prințului de Wales, într'un asemenea caz, urmează a fi fratele său, ducele de York, al doilea fiu al regelui George. Dar acesta are o fetiță în vrâstă de 4 ani, iar zilele trecute soția sa a născut un nou copil, deasemenea o fetiță. In ordinea succesiunii, urmează astfel că in viitor tronul Angliei va reveni unei femei, ceiace s'a mai întâmplat de câteva ori in cursul istoriei acestei țări.

Clișeul reprezintă pe ducele și ducesa de York, succesorii probabili. Dar mai probabil ar fi ca în cele din urmă prințul de Wales să se căsătorească și chestiunea tronului Angliei să capete asrfel o soluție normală !

DIN TOATĂ LUMEA

Casa eu 12 câni și 34 pisici.—Tribunalul din New-York a avut să judece un caz original. Vecinii casei ocupată de Mrs. Mary Sadler au reclamat-o pe aceasta ; pentru că adăpostește în locuința ei 12 câni și 34 pisici, care fac un zgomot infernal. Cercetările au stabilit într'adevăr că aceste animale locuesc în casa indicată, având un tratament excepțional. Fiecare câne și fiecare pisică are câte un pat aparte. Proprietara Mrs. Sadler ocupă personal o singură odaie modestă, in timp ce toate celelalte 23 camere ale imobilului ei sânt rezervate animalelor iubite. In fiecare zi se aduc mari cantități de lapte și carne pentru prietinii patrupezi ai milionarei americane. Intr'o sală s'a construit un aquarium special plin cu pești mici (mâncarea de predilecție a mâțelor).

Dar cei 12 câni și cele 34 pisici fac un zgomot imposibil de suportat. Vecinii sunt pur și simplu exasperați. Iar justiția care a constatat acest adevăr, a obligat pe Mrs. Sadler să îndepărteze animalele sau să se mute în altă parte. Cum însă bogata americancă adoră aceste animale, probabil ca ea nu le va părăsi, ci va închiria o altă locuință,... cu vecini mai puțin răutăcioși !...

*

Cea mai bătrână și cel mai tânăr călător în avion. — La Salzburg (Austria) a aterisat zilele trecute un avion englez, cu mai mulți pasageri veniți special pentru a asista la marile festivități muzicale de acolo. Din acest aeroplan a descins și baroana d'Toils, în vrâstă de 79 ani. Ea este considerată ca cea mai bătrână femeie care a zburat cu avionul.

Dar care este cel mai tânăr pasager al avionului ? Este micuțul Joe Werth din Chicago (America), în vrâstă numai de 11 luni. Copilul acesta a fost chiar născut in avion, așa încât ei e incontestabil cel mai tânăr călător în aeroplan !

*

Un prinț frizer.—La New-York, într'un cartier modest, există o frizerie condusă de prințul Kutaissow. Acesta a fost guvernatorul militar al regiunei Tiflis și relevându-se prin meritele sale, țarul Nicolaie al Rusiei i-a acordat în anul 1914 titlul de prinț. Cînd a izbucnit revoluția, Kutaissow a reușit să fugă și să ajungă în America. A încercat tot felul de meserii, pentru a-și putea câștiga existența. De cîtva timp și-a aranjat un local de frizerie și treburile merg binișor. Katiassow e mulțumit că a parvenit să câștige ceva, deși dela rangul de prinț a ajuns a astăzi un simplu frizer. Ce nu poate soarta !..

*

Un maniac interesant— La Marienbad a fost arestat un funcționar dela poștă, anume Sinka. Acesta avea mania ciudată a deschide diferite scrisori și a pune în locul lor alte epistole, conținînd vești triste. In special, simțea o plăcere curioasă atunci cînd surprindea vreo scrisoare de dragoste. Originalul manic schimba imediat textul, complicînd știrile prin exagerări și minciuni, sau creînd situații cu totul ciudate pentru destinatorii.

In ultimul timp însă poșta din Marienbad a primit numeroase reclamațiuni în acest sens. S'au intreprins cercetări și funcționarul vinovat a fost demascat. Sinka a declarat că o putere nevăzută îl îndemna să desfacă scrisorile, el neputând rezista acestei tentații. Se pare deci că ar fi vorba despre un caz patologic. Deasemenea s'a mai stabilit că maniacul și-a satisfăcut această pasiune bolnăvicioasă timp de trei ani în șir, în care interval a violat peste 50.000 scrisori.

Actualități politice

Situația regimului

Conjecturele politice pe care le înregistrează actualmente ziarele, se întemeiază pe menținerea actualului parlament (plan pe care noi l-am anunțat încă de acum cîteva săptămâni).

Ultima versiune pretinde că d. Maniu ar putea să-și continue câtva timp guvernarea, dacă va îndepărta pe d. Vaida dela interne. In caz contrar, întregul cabinet Maniu va fi silit să se retragă. Cum însă Regele ar dori dăinuirea actualului parlament, înseamnă că viitorul guvern să fie emant tot de partidul național-țărănesc. Dar în acest guvern s'ar impune unele colaborări de persoane, în afară de național-țărăniști.

Se vorbește chiar de colaborarea partidului dr, N. Lupu (dar faptul e prea puțin probabil).

Credem că s'ar putea reține următorul lucru : se dă răgaz actualului parlament să voteze bugetul pe anul 1931 și (dacă va fi posibil) creditul agricol. Deci, guvernarea național-țărănistă (sub o formă sau alta) s'ar prelungi până în primăvara viitoare. De aceia s'au amânat și serbările de încoronare.

Problema unui nou regim, de concentrare largă, s'ar pune în April viitor.

Toate acestea, dacă nu vor surveni greutăți neprevăzute, care să grăbească schimbarea bruscă a stării de lucruri.

X.

Un medic italian

îngropat de viu

Ziarul italian „Il piccolo" relatează următorul caz îngrozitor, petrecut în cimitirul din Triest. Acum câteva zile a murit și a fost îngropat acolo un medic italian anume Giuseppe Tudor.

Dar după două ceasuri dela înhumare, s'au auzit din mormânt zgomote și țipete înăbușite. In chipul cel mai repede posibil, cioclii au desgropat sicriul, i-au rupt capacul și au găsit cadavrul într'o stare înspăimântătoare. Mortul era zgâriat pe față și mâni, iar hainele erau complet sfâșiate. Se pare deci că a fost vorba de o moarte aparentă. In cosciug doctorul Tudor s'a trezit și cu sforțări supraomenești a încercat să evadeze. Dar când cioclii au auzit și l-au desgropat, el murise într'adevăr.

INCASAREA IMPOZITELOR,
mijloc de slăbire

Cazul s'a petrecut la Detroit în America, pământul tuturor posibilităților !

Două doamne foarte grase și trei domni deasemenea foarte grași, vrând să facă o cură de slăbire s'au angajat ca perceptori fiscali. Ei umblau toată ziua din casă în casă, efectuînd astfel marșuri lungi și obositoare. Totodată, certurile cu contribuabilii dădeau loc la enervări, care deasemenea provoucă slăbire. Și într'adevăr, originala cură a reușit. Cele cinci persoane, în urmă acestui „trament fiscal", au căpătat silueță și sânt astăzi sprintene și voioase.

Totuș, noi credem că tot mai mult slăbesc contribuabilii decât agenții fiscului !..

Admirabile izvoare cu pucioasă și iod
și nămol foarte gras
la Băiceni, lângă Iași

„Puturoasa" — așa sunt numite niște isvoare de apă minerală cari, deși sunt în stare embrionară, au o eficacitate miraculoasă în vindecarea gutei, reumatismului, etc. fiind privite ca un har Dumnezeesc.

Pe drumul Cotnarilor la o distanță de 12 km. de Tg. Frumos, o șosea bine petruită străbate satul Cucuteni, coboară satul „Fântânele" și merge șerpuind pe sub dealul „Gosan" dând în Comuna Băiceni. Acest sat este așezat într'o vale, înconjurat de dealuri mărețe de toată frumusețea printre care este și „Cetățuia" cunoscut de archiologi prin însemnătatea lui preistorică, pe platoul căruia s'au făcut săpături dându-se la iveală fosile, instrumente și obiecte din epoca de peatră.

La poalele dealului „Cetățuia", se găsesc acele isvoare pomenite mai sus, într'o livadă mare de pomi roditori — proprietatea statului.

Isvoarele în număr de 4 (două descoperite de mine acuma prin niște mici săpături făcute pe acel loc) sunt destul de puternice, cu un debit destul de mare, dar în stare primitivă, fără nici o săpătură pentru captare, sau lucrare sistematică.

Apa acestor isvoare se reduce în prezent la modesta întrebuințare a gospodinelor din sat, pentru spălatul rufelor și ghilitul pânzelor care nu cere decât puțin săpun și soare de uscat, albind orice pânză mai abitir ca întrebuințarea tuturor produselor chimice. Se întrebuințează și pentru făcutul băilor de unii suferinzi ; însă mai mult de oameni din sat și puțin din populația Tg. Frumos care o duce cu butoaele.

Nu cunosc formula chimică a acestor isvoare (apei), dar după cât se spune și se constată, ar conține : Pucioasă în mare cantitate, Iod, fier și în mică parte și fosfor.

Subsemnatul sunt aici cu familia de aproape două săptămâni venit să fac Băi. Dar cum nu este nici o instalație specială, facem băi calde, băi de aburi prin ajutorul bolovanilor înfierbântați în foc și comprese cu nămol care are o coloare negru-cenușie și foarte unsuros (gras) și după câteva ședințe am constatat cu bucurie o mare ameliorare, atât eu cât și soția care suferim de reumatism poli-articular cronic.

Mă gândesc la suferinzii cari cheltuesc zădarnic cu fel și fel de preparate, fără a le fi folositoare ; pe când aici apa ce le-ar fi de folos servește la spălatul rufelor ! Fie ca aceasta să facă pe marii noștri financiari și filantropi a-și investi puțin capital în captarea și sistematizarea isvoarelor „Puturoasa".

Aici s'ar putea face o stațiune balneară cel puțin la nivelul altor stațiuni similare din țară. Dacă această inițiativă ar fi luată de Ministerul Armatei prin serv. de C. și D. M., s'ar înfăptui în scurt timp o operă măreață ce ar aduce reale foloase scumpe noastre instituții „Armata" pentru acei suferinzi care în luna de concediu pornesc în pelerinagiu în locuri nu tocmai ospitaliere ; iar unii din lipsă de mijloace, se mulțumesc a suferi, așteptând ca pronia să-și facă milă cu ei !

Plot. major sanitar
V. Goldum
Din Divizia II-a Cavalerie Serv. Sanitar

Băiceni Jud. Iași August 1930

Știința popularizată

Alte ipoteze despre sfîrșitul Pământului
ȘI PLANURILE PENTRU SALVAREA OMENIRII
Desfacerea sistemului planetar.—Cometele.—Un aparat miraculos.—Dezghețarea Polilor

Am relatat într'un număr anterior, ipotezele susținute de savanți asupra sfârșitului pământului, în legătură cu puterea pe care o are acțiunea Soarelui asupra globului terestru. In acelaș articol am arătat și pregătirele pe care le fac fizicianii americani pentru salvarea globului nostru.

Revenim astăzi cu noi ipoteze pe care le emit oamenii de știință asupra acestei probleme și cu alte pregătiri pentru evitarea primejdiei de moarte ce amenință planeta noastră într'un viitor îndepărtat.

Tendința centrifugă a planetelor

Se știe că planetele din sistemul solar au tendința de a se îndepărta cât mai mult de Soare. Din cauza aceasta planetele mai apropiate de Soare vor lua treptat locul celor mai depărtate. Iar cele mai îndepărtate, au tendința să iasă din sfera de atracție a Soarelui. Se afirmă chiar că Pământul se află astăzi în locul unde se afla cu 450.000 ani mai înainte planeta Martie.

Prima planetă care va ieși din sfera de atracție a soarelui va fi desigur Neptun. Această planetă se află la o depărtare de 4478 milioane km. de Soare și e de 56 ori mai mare ca pământul. Anul în această planetă este de 156 ori mai mare ca anul nostru. Planeta Neptun părăsindu-și părintele, își va lua sborul pe întinsul cerului, până când va intra în câmpul de atracție al unui alt soare, sau se va ciocni cu vre-o planetă cu care se va contopi.

Planete care au părăsit sistemul

Bazându-se pe această teorie, unii astronomi susțin că soarele a mai avut și alte planete, care însă cu vremea au părăsit sistemul planetar. Aceiași soartă ar fi hărăzită și pământului nostru, peste trilioane de ani ! Dar când va fi să ajungă în această situație, globul terestru va fi de mult un corp mort și pustiu. Căci atunci când pământul va ajunge abea în locul ocupat astăzi de planeta Saturn, orice urmă de viață va dispare pe suprafața lui. In acest loc, pământul fiind la o depărtare de 1421 milioane klm. de soare (astăzi pământul e la o depărtare numai de 149 mil. km.) razele astrului nu vor mai avea nici un efect binefăcător asupra globului nostru. Temperatura va atinge peste 200 grade subt zero. Totul va fi înghețat și acoperit cu zăpezi eterne.

Un centralizator de căldură

Fizicienii însă caută cu orice chip să salveze de la peire, bietul pământ. Unul dintr'înșii anume

(Continuarea în pagina II-a)

ASORTIMENT COMPLECT
DE
ANVELOPE DUNLOP
la MOLDOVA COMERCIALĂ S. A.
Strada Lăpușneanu No. 38

Biroul de arhitectură și construcții
Ing. Lascar Goldenberg
și Hugo Nacht
Iași, str. Lăpușneanu No. 40
Proectează și execuiă în antrepriză și regie:
Vile, case de raport, transformări, lucrări în beton armat.
Proect și deviz gratuit.

LICEUL DE FETE
„M. KOGĂLNICEANU"
Școală particulară cu drept de publicitate.
Curs liceal complect cu 7 clase.
IȘAI, — Strada Căpitan Păun No. 8
Inscrierile și reînscrierile se fac în fiecare zi între orele 9—12 a. m. și 4—6 p. m.
Peutru clasa I-a nu se dă examen de admitere.
Elevele școlii trebuiesc să se reînscrie până la 25 August, *dela care dată locurile nu mai sunt rezervate.*

DOMNII LIBRARI din Iași și provincie
se pot aproviziona cu
Caete, blocuri de desemn, carnete, etc.
în condițiuni convenabile, la
Confecțiunea de hârtie
F. KNOLL & FIU
Iași, strada Cuza Vodă No. 42

Epitropia Generală
a Casei Spitalelor Sf. Spiridon
din Iași

Face cunoscut, că în ziua de 9 Septembrie a. c., ora 11 a. m. va ține licitație publică, cu oferte închise, în cancelaria acestei Epitropii din Iași strada I. C. Brăteanu No. 144, pentru închirierea pe termin de trei ani, începător de la 26 Octombrie 1930, a apartamentelor următoarea:

1). *Apartamentul situat în curtea imobilului din Iași str. Ștefan cel Mare No. 8,* compus din două camere, bucătărie și camară pentru lemne, ocupat actualmente de D-na Roza Golștein.

Garanția provizorie 1.000 lei, în numerar, ori efecte garantate de Stat, iar definitivă 10 la sută la suma ce va rezulta la licitație.

2). *Apartamentul situat în imobilul din Iași str. Ștefan cel Mare No. 36,* compus din 4 camere, antret, bucătărie, sală de baie, closet, camară pentru lemne și pivniță, ocupat actualmente de D-l Avocat H. Gherner.

Garanția provizorie 4.000 lei în numerar, ori efecte, iar definitivă de 10 la sută la suma ce va rezulta la licitație.

3). *Apartamentul situat în curtea imobilului din Iași, str. Ștefan cel Mare No. 36,* ocupat actualmente de Dl. Victor Gaube.

Garanția provizorie 1000 lei în numerar, ori efecte, iar definitivă 10 la sută la suma ce va rezulta la licitație.

Condițiunile de închiriere a acestor apartamente, se pot vedea în orice zi de lucru la serviciul technic al Casei.

Dispozițiunile art. 88—110 din legea Contabilității Publice, vor fi aplicabile la licitație.

x *Inainte de a pleca la băi sau la țară, abonați-vă la ziarul „Opinia". Abonament lunar Lei 100.*

Administrația Județului Iași
Serviciul Financiar
No. 15804, 1930 August 20

PUBLICAȚIUNE

Se aduce la cunoștința celor interesați că se scoate în a 1-a licitație cu termen de urgență următoarele terenuri:

34 1/2 ale Spitalelor, Infirmeriilor și Dispensariilor: Mironeasa, Voinești, Podul-Iloaei, Bivolari, Belcești, Șipote, Lungani și Pocriaca.

22.59 Ha. ale cantoanelor: Stânca, Țutora, Goläești, Ungheni, Tg. Frumos, Plugari, Cornești și Voinești.

4.31 Ha. ale celor 32 cantoane de pe șoselele: Iași-Huși, Iași-Grajduri-Buhăești, Iași-Voinești-Țibana și Pașcani-Tg. Frumos.

Licitația se va ține la Administrația județului în ziua de 15 Septembrie 1930 orele 11 a. m. cu oferte închise.

Garanția provizorie va fi de 10 la sută, iar cea definitivă va fi egală cu jumătatea arenzei anuale a bunului adjudecat.

Domnii concurenți vor lua informațiuni asupra suprafețelor bunurilor și condițiunilor de arendare dela Biroul Licitațiilor Administrației Județului, în orele de serviciu.

Art. 88-110 din legea contabilității publice sunt aplicabile acestei licitații.

Președintele Delegațiunei
Consiliului Județian,
M. Jakotă

p. Șeful-Serviciului Financiar,
I. Dodescu

Dr. S. FICHMAN
DENTIST
Consultă tot timpul verii, făcând importante reduceri de prețuri.
Cabinetul dentar:
Str. Cuza-Vodă No. 16.
între orele 9-12 a. m. 3-7 p. m.

„OPINIA"
LITERARA ȘI ARTISTICĂ

(Continuarea din pagina I-a)

sau de sonoritate. Cu toate acestea literatura lor este interesantă, iar de multe ori se ridică chiar la o mare valoare de gândire și exprimare.

Un verb sui-generis...

La școală, profesorul întreabă și elevii răspund.

— Ce este un verb?

— Un verb este... este ceva care face ceva.

— Cum?.. Ei, dacă e așa, dă-mi un exemplu.

— Puișor.

— Ce? Puișor?!,. Dar cum vei conjuga „verbul puișor"?..

— In prezent e puișor; în trecut a fost un ou, iar în viitor va fi o găină!..

Diferite știri

— *La Lyon* (Franța) s'a deschis congresul general al librarilor. Congresul are scopul de a lua hotăriri pentru cultivarea librarului, întrucât acest profesionist nu trebuie să fie un simplu negustor.

El are nevoie de cunoștinți anumite și în acest scop se vor crea în Franța școli speciale.

— *Criza teatrelor* a luat proporții la Viena. Se afirmă că la toamnă cîteva teatre din capitala Austriei nu-și vor mai redeschide porțile.

Soluție simplă...

— Așa dar, nevasta ta a fugit cu servitorul?

— N'are nici o importanță. Chiar avusesem intenția să congediez servitorul..

Reviste

„Vremea școlii", revista învățătorilor ieșeni, aduce în ultimul număr, colaborarea d-lor Vl. Ghidionescu, dr. S. S. Bârsănescu, I. Dodon, Gh. Chirițescu, D. Lambrino, Gh. Polcovnicu, Const. Rolea, G. Mironescu, D. Ungureanu, Aurel Hotnog, Dumitru Ioil. In rest: convocare pentru congres, însemnări despre ziua mamei, copilul sovietic, expoziția copilului, colonia școlară, cărți și reviste, etc...

„Aurora" No. 17, cuprinde un interant material de actualitate, semnat de Dr. N. Lupu, Sebastian Radovici, T. Teodorescu-Braniște, A Munte, Eugen Zamfirolu, Bogdan Varvara, Gr. Cazacliu, O. Livezeanu, etc. Numeroase cronici și informații complectează numărul. Prețul 5 lei.

Doctor M. HELD
BOLI INTERNE
Genito-urinare — Sifilis
Consultă zilnic dela 8-11 și 3-8
VINDECĂRI RADICALE
după cele mai
NOI METODE ȘTIINȚIFICE
Tratamentul Varicelor prin Injectii (metoda Prof. Sicard)
Reducere pentru funcționari și muncitori
str. Anast. Panu No. 24 etaj
Intrarea prin boltă

Dr. Natalia Schleier
de la clinica din Viena
specializată în **boli de femei și copii, nașteri,**
Cons.: 8—9 dim. și 2—6 p. m.
str. Elena Doamna 26.

Numeroase arestări
în localitate

Am relatat îndrăzneața spargere dela magaziile băncii Moldova din localitate.

In urma cercetărilor făcute de d. Grig. Botez, șeful poliției judiciare, o bună parte din chibriturile furate, au fost găsite ascunse în cazanele caloriferului băncii. De altfel sala caloriferului comunică cu magaziile de mărfuri.

In legătură cu acest furt, au fost conduși ieri la poliție focarul caloriferului Ion Boloban și fratele său, Costică.

— A fost arestată și internată la Maternitatea serva Tasia Ciobanu din str. Păcurari 26. Dând naștere unui copil, ea l-a strangulat cu o cârpă.

— La poliție, se află arestat copilul P. Antoniu, surprins pe când vindea în Piața Sft. Spiridon o pungă cu circa 100 piese românești de argint.

— Au fost arestat Gh. Ciolac din Mah. Frumoasă, care, la un chef organizat în casa portarului Dantu dela Getățuia, a lovit cu cuțitul pe V. Vasiliu și pe Emil Costinescu, ambii din str. Ciurehi.

— Deasemenea a fost arestat V. Lefter din mahalaua Broscăriei, care a înjunghiat cu cuțitul pe V. Cojocaru, Vecinul său.

— Locuitorul Gh. Gheorghiu din Str. Terenzi 2, a reclamat că a fost jefuit de doi indivizi în haine negre, care i-au furat 1,200 lei.

— Au început raziile pentru arestarea prostituatelor clandestine.

Ieri au fost arestate câteva femei de stradă.

— A fost dus la poliție funcționarul Th. Baciu din str. Armeană 15, la cererea d-rei farmaciste Sony Maria dela farmacia Racoviții, care-l acuză că a încercat să fure morfină.

— Plutonierul Sam. Litman de la reg. antiaerian a fost arestat în gară, pe când se dădea drept agent de comenduire.

El s'a îmbătat și și-a înjunghiat concubina Maria Frank din str. Zugravilor.

— Comercianții Iți Feider din str. Sadoveanu 8, H. Iticovici din str. Marta și Nachman Iți, s'au luat la ceartă pentru un client, anume Gh. Coroi din Aroneanu. Acesta a fost maltratat.

Sergenții căutînd să aresteze pe comercianți, a fost și el bătut.

— Soldatul Herman Schvarț din Iași a fost arestat, pentru dezertare și folosire de acte false.

— Șoferul C. Borș din serviciul d-lui col. Veisa a fost arestat la cererea stăpânului său, pentru că i-a sustras din vinul din pivniță.

— Moise Jitaru din str. Sărărie 48, a fost dus la poliție, bănuit că a jefuit în gară pe soldatul Heles Ludovic din reg. 2 grăniceri.

— Femeia Maria Serupeschi din Zguriția—Soroca, în serviciu in str. Cuza-Vodà, a fost arestată la cererea unui concubin al ei, pentrucă i-a transmis o boală venerică.

x Siguranța locală a pus în libertate pe muncitorul Alamer Bercu Braunștein din str. Ipsilante.

In urma unui denunț, s'a făcut o descindere la locuința lui, cu care ocazie nu s'au găsit decât ziare muncitorești vechi.

x Doctorul **BRENER** *specialist mamoș,* boli de femei, consultații dela 2 până la 4 p. .m

Al doilea congres cooperatist la Iași

Participă delegații din Moldova, Basarabia și Bucovina. — Dezbaterile congresului.— Telegrama către Rege. — Moțiunea votată —

Ieri s'a deschis în sala „Bragadiru" din localitate, al II-lea congres regional al contabililor și funcționarilor cooperatori, din Moldova, Bucovina și Basarabia.

Dimineață la ora 10 jum. a avut loc ședința de deschidere a congresului.

D. dr. *Adrian D. Bumbești* salută pe congresiști și arată că întrunirea are scopul de-a examina situația personalului tehnic din cooperație, precum și cele două ante-proecte de legi pentru organizarea corpului acestor funcționari; și de înființare a casei generale de pensii, credit și ajutor mutual.

D. dr. Adrian Bumbești

Aduc apoi salutul domnii *D. Casian,* reprezentantul prefecturei jud. Iași, *Naum,* subdirectorul oficiului național de cooperație, *Iancu, Finică,* învățător, Veron, D. Iliuță-Cernăuți, Pavenachi—Tighina, Băduluță-Botoșani, — din partea organizațiunilor cooperatiste din diverse regiuni ale țării; asociindu-se în același timp acțiunei congresiștilor.

Fac diverse propuneri d-nii prof. I. Ghika, Finică și preot Cuciujna-Orhei.

Situațiunea funcționarilor cooperatiști

D. Dr. *A. Bumbești,* face o dare de seamă asupra situațiunei cooperatiste din țară, arătând că dintre cei 5000 absolvenți ai școalelor profesionale și funcționari cooperatești, numai 2500 au ocupațiuni la cooperative; iar ceilalți sunt aproape cu toții lipsiți de servicii. D-sa arată că criza generală se simte și în viața cooperatistă; și că această criză nu se va putea rezolvi decât printr'o educație metodică în acestă direcțiune.

Apoi vorbitorul subliniază răul pe care îl aduce influența politică în instituțiunile cooperatiste, prin proasta salarizare a funcționarilor, și schimbarea lor dela un post la altul.

*

Se expediază M. S. Regelui o călduroasă telegramă de omagiu.

Apoi s'a procedat la alegerea biroului congresului, care s'a compus astfel: d. D. Dumbești, președinte, d-nii D. Bran-Tomești (Iași), G. Kasian-Vaslui și Huțanu-Iași, vice-președinți; d-ni A. Sadovici, Pălămaru-Dorohoi și Iliuță, secretari; și d-nii Simionescu, Siriteanu, și Mardare, asistenți.

*

Intreaga asistență, a participat apoi la banchetul organizat la restaurantul „Bragadiru".

Ședința de după amiază

La ora 4 după prânz congresul și-a reluat lucrările.

D. A. Bumbești expune importanța ante-proectului de lege pentru organizarea corpului funcționarilor cooperatiști și a casei generale de pensii.

Incepe apoi discuția generală asupra proectului, la care au participat d-nii: inspector general Manolache, Naum, sub-director al oficiului național cooperatist, Macedon-Orhei, Popescu-Bacău, Casian-Vaslui, pr. Cuciujna, Filipescu-Podul Iloaei.

La urmă a luat cuvântul d. D. Bumbești care declară că mișcarea cooperatiștilor din România, se bucură de un larg concurs al oficiului național cooperatist, — astfel că acțiunea pornită va fi încununată de succes.

Moțiunea

S'a votat apoi o moțiune care a fost trimisă ministerului de domenii și oficiului național cooperatist; și prin care se cere:

I) Organizarea unui corp general al tuturor contabililor și funcționarilor cooperatori, cu secțiuni pe județe, în baza principiilor cuprinse în ante-proectul respectiv.

II) Organizarea unei case generale de pensii, credit și ajutor mutual care va funcționa pe lîngă Corpul central în baza normelor cuprinse în ante-proectul menționat.

III) Solicită sprijinul Oficiului Național al Cooperației Române pentru realizarea legală a acestor două organizații profesionale.

IV) Desemnarea referenților pentru congresul general din luna Octombrie, dela București și întocmirea ordinei de zi a acestor congrese, rămâne în seama conducerei centrale a corpului.

*

La ora 8 jum. seara congresul s'a inchis.

S. DRAGU

INFORMAȚIUNI

x *Din Cernăuți se anunță că acolo a murit subit cunoscutul deputat socialist* **dr. I. Pistiner.**

Fostul președinte al organizațiunei social-democrate din Cernăuți, și unul dintre cei mai de frunte apărători ai cauzei muncitorești, dr. I. Pistiner moare în vrâstă de 48 ani.

x Parchetul de Baia a deferit instrucției pe banditul P. Lucan, care s'a predat singur.

x Curtea de Apel a decis desființarea sindicatului muncitorilor din Buhuși.

x In ultimele zile au mai fost ceruți în faliment de către Banca Românieі din localitate: Societatea Abțug et Reichemberg și componenții ei; precum și comerciantul Iosipovici din str. Palat 52.

x *Piața cerealelor* este în stagnare. Atât grâul cât și celelalte grâne nu găsesc cumpărători.

De altfel cerealiștii ieșeni au și fost înștiințați să nu mai încarce nimic pentru Brăiia și Galați.

Alte ipoteze despre sfîrșitul Pământului
ȘI PLANURILE PENTRU SALVAREA OMENIRII

(Continuarea din pagina I-a)

Iohn Kingsforth, anunță că a descoperit un aparat care poate să mărească de 600 ori căldura soarelui. Aparatul este compus dintr'o serie de oglinzi și lentile care se alternează, iar razele sunt strânse în focarul unei lentile centrale. Aceste aparate așezate câte două pe fiecare continent ar face ca soarele să nu înceteze efectele sale miraculoase.

Acest aparat lucrat în miniatură a și fost pus la încercare. Rezultatele obținute sunt satisfăcătoare. Iată una din experiențele făcute:

S'a pus o lumânare la o distanță de o jumătate metru de aparat. Iar la doi meri, în cealaltă parte a aparatului, s'a așezat o scândură groasă de 5 milimetrii. După zece minute, scândura s'a aprins. Atât de puternică era căldura unei biete lumânări, amplificată de aparatul miraculos.

Această descoperire însă nu va putea fi utilizată de cât ziua. Noaptea, frigul se va menține puternic. Deacea Kingsforth își bate capul ca să descopere un sistem pentru acumularea căldurei din timpul zilei, și s'o răspândească noaptea.

Dar până la vremea foarte depărtată cînd va îngheța Pământul, Kingsford, ca orice american care se respectă, caută să deie o întrebuințare practică imediată, invenției sale. O mare fabrică a cumparat invenția, pentru a face aparate din acestea care să fie întrebuințate la producerea căldurii prin cheltuirea unui minimum de energie.

Dezgheța rea Polilor

Inventatorul însă nu e mulțumit numai cu atâta. El își construește aparatul în dimensiuni uriașe și va pleca cu dânsul la Polul Nord spre a topi ghețurile eterne.

El e convins că sub imensul strat de zăpadă dela pol, se găsesc bogate zăcăminte de aur, mercur și în special radium. Toate pregătirele pentru această expediție vor dura până în primăvara anului 1932.

Ciocnirea cu o cometă

O altă ipoteză asupra dispariției pământului, este aceia emisă la congresul astronomic dela Florida (St. Unite) care s'a ținut în cursul lunei Aprilie. S'a susținut acolo că pământul se va sfârși numai în urma ciocnirei cu o cometă. Acest fapt s'ar întâmpla astfel:

Se știe că sunt comete care trec prin orbita pământului, odată la mii de ani. Ele nu sunt cunoscute de astronomi. Dacă pământul ar trece prin coada cometei, faptul n'ar avea nici o însemnătate pentru oameni. (Pământul a trecut până de 2—3 ori prin cozile cometelor). Dacă însă s'ar întâmpla să ne lovim de capul unei comete, pământul ar deveni o mare de flăcări.

Părerea aceasta însă a fost combătută energic cu ocazia altui congres ce-a avut loc în luna Maiu la Washington. După cifre și date ale astronomilor, dacă pământul s'ar lovi de capul unei comete, nu s'ar întâmpla decât un bombardament de pietre aprinse. Faptul acesta ar provoca o catastrofă limitată pe o regiune a pământului. Un dezastru general nu va putea fi provocat de o cometă.

Ca o compensație însă a acestei ciocniri cu cometa și a catastrofei provocate, pământenii se vor alege cu bogate zăcăminte de radium, din care se crede că sunt compuse cometele.

Un incendiu ceresc

Cu prilejul acestei discuții, alți astronomi au susținut că pământul ar putea muri într'un mare incendiu ceresc.

In modul acesta a fost distrusă acum câteva decenii, o stea din constelația Perseu. Acest sfârșit al pământului pare a fi ipoteza cea mai serioasă.

Dar și împotriva acestei eventualități, tehnicienii americani caută să lupte.

Unul din ei anumea Alan Wigram din Los Angles, impreună cu niște chimiști, speră să descopere un fel de praf czre să localizeze incendiul ceresc și să scape omenirea.

Cei mai serioși afirmă că grație progresului continuu al științei și tehnicei, se va găsi cu timpul o soluție potrivită pentru salvarea urmașilor noștri de peste sute de milioane ani.

Să-i credem pe cuvânt.

MAUR SĂVENEANU

x **Laboratorul de Analize Dr. Beceanu** execută în cele mai perfecte condițiuni *Analize complecte de Urină.* La cerere se pun la dispoziție vase speciale pentru colectat urina.

In jurul calomnierii memoriei lui A. A. Badareu

— O scrisoare a d-lui Dan Badareu —

Ne-am ocupat şi am respins la timp calomnia infamă pe care o gazetă-revolver a oploşit-o, la adresa marelui moldovan A. A. Badareu.

In aceiaş chestiune, a apărut în ziarul „Adevărul", această scrisoare a d-lui Dan A. Badareu:

Domnule Director

Abia acum am aflat despre „senzaţionalele" destăinuiri în care un ziar de seară pune în cauză pe defunctul meu tată A, A. Bădăreu, destăinuiri după care tatăl meu ar fi fost în solda austro-germanilor în timpul războiului Dacă alte ziare, ridicându-se împotriva unei acuzaţi atât de inepte, nu mi-ar fi căzut în mână. probabil că a-şi fi ignorat încă mult timp un atac postum la adresa tatălui meu pe cât de neaşteptat pe atât de ciudat.

Ziarul acela de seară îşi fondează, în adevăr, comentariile pe un document semnat Alex. Bădăreu, care reprezintă o chitanţă de primire a unei sume de aproape jumătate de milion lei aur. Or, înainte de toate, nu se vede nici de fel că directorul numitului ziar, sau colaboratorii săi, au procedat la expertizarea, de către o persoană competintă, a semnăturei tatălui meu.

Este cu atât mai ciudată această neglijenţă cu cât scopul documentului sus numit este de a servi de act justificativ unui mânuitor german sau austro-ungar de fonduri secrete; şi cu cât un obscur agent, fie el chiar german sau austro-ungar, poate fi mai curând bănuit de falş decât un ministru român de trădare.

Şi este iarăşi ciudata aceasta omitere a unei precauţiuni elementare, dat fiind că d. director îşi ia un rol de judecător cu un pic de conştiinţă nu se pronunţă înainte de a verifica autenticitatea actelor după care judecă.

D-sa îmi pare deci că neglijează îndatoririle pe care i le impune dificila profesie de gazetar, plină de răspunderi, şi că profită de enervarea actuala a opiniei noastre publice, pentru a afirma lucrurile cele mai exorbitante fără a le dovedi.

Mulţumind din suflet persoanelor de elită care, în diverse ziare, au găsit prilej să apere memoria regretatului meu tată împotriva unei calomnii grosolane, declar totuşi, în ce mă priveşte, că mă cred îndreptăţit să nu supun unui examen adâncit acuzaţia adusă de foaia în cauză, atâta timp cât oameni serioşi şi competenţi nu vor proceda la verificarea semnăturei de pe document.

Mulţumindu-vă pentru ospitalitatea ce o daţi acestor rânduri, vă rog, Domnule Director, primiţi etc.

Dan A. BĂDĂREU
Conferenţiar la Universitatea din Iaşi

Congresul interbalcanic

Participă şi femeile.—Din Iaşi, a fost invitată d-na Elena Meissner

In cursul lunei Octombrie a. c. va avea loc la Atena un congres interbalcanic, din iniţiativa *Biroului Internaţional al Păcii*, de pe lângă *Liga Naţiunilor*, pentru promovarea ideii de pace şi evitarea cu orice preţ a unui nou conflict balcanic.

Congresul va fi prezidat de dl. Papanastasiu, fost preşedinte de consiliu. La congres, statele balcanice: Grecia, România, Yugoslavia, Bulgaria şi Turcia, vor fi reprezentate prin câte o delegaţie naţională de 30 persoane compusă din reprezentanţi politici şi parlamentari ai secţiunilor naţionale, afiliate organizaţiilor internaţionale, precum şi de reprezentanţi universitari, industriali, comerciali, agricoli.

Vor participa şi delegate femei, reprezentând asociaţiile feministe naţionale, afiliate asociaţiilor internaţionale:

Doamna Elena C. Meisner, în această ultimă calitate, a primit invitaţiuni atât din partea Ligelor feministe elenice, cât şi din partea Alianţei internaţionale pentru sufragiu din Londra, de a face demersurile necesare în scopul ca şi România să-şi trimită o delegaţie de femei.

Doamna Meisner s'a adresat autorităţilor în drept, cerând ca România să nu fie pusă în situaţie de inferioritate faţă de statele balcanice, cari şi-au asigurat delegate femei la congresul interbalcanic.

Un sătean şi un copil

răniţi de automobil

Un grav accident de automobil care s'a întâmplat ieri după amiază, a fost adus astăzi la cunoştinţa legiunei de jandarmi.

Maşina No. 316 Huşi venea cu viteză pe şoseaua Iaşi—Buciumi.

In apropiere de Buciumi la un viraj, maşina a dat peste săteanul Mihai Iorgu, sfărâmându-i complect căruţa.

Deasemenea a fost rănit săteanul, un copil al acestuia şi un cal.

Maşina şi-a continuat drumul. Imediat au fost înştiinţaţi jandarmii care au transportat victimele la Buciumi.

D. lct. Vartic, ajutorul de comandant al legiunei, a dispus facerea unei anchete.

x *Un ten* catifelat şi limpede expresia unei figuri cu adevărat tinere, fragede şi sănătoase, se obţine numai cu crema de zi Khasya. Depozit: Farmacia Pollak, strada Ştefan cel Mare.

Alegerea comunală

din Bârlad

Bârlad 25,—Ieri au avut loc alegerile pentru consiliul comunal. Alegerile s'au efectuat în linişte. Iată rezultatul:

Inscrişi 8465, votanţi 3521, anulate 79, neexprimate 16.

Guvernul 1809, liberalii vintilişti 783, lista Lucia Lucia Nichifor şi averescanii 914. Restul voturilor au fost acordate diferitelor liste nesusţinute.

Flit ucide cel mai repede Bidonul galben - Cutia ole neagră.

Dvs. aţi ştiut aceasta: Există numai o singură Aspirină!

Credinţa falşă, că orice mijloc în praf sau tablete contra durerilor de cap ar fi Aspirina, a dat în interesul consumatorilor naşterea indicaţiei: există numai o sigură Aspirină! Aspirina a apărut în comerţ acum 30 ani. Acţiunea ei unică a făcut Apirina aşa de cunoscută, încât marca depusă „ASPIRIN", a devenit o expresie populară în limbajul curent. Din această cauză se înţelege astăzi prin Aspirină nu numai produsul original dar şi multe imitaţii, care nu au nici de cum buna calitate a Aspirinei veritabile. Toţi cei, cari vor să evite o îmbolnăvire, întrebuinţează la dureri de cap şi dinţi numai tabletele veritabile de Aspirină.

Ca semn distinctiv fiecare cutie şi tabletă poartă crucea BAYER.

Crema Mony
Crema Mony
Crema Mony
Crema Mony

este cea mai fină cremă pentru înfrumuseţarea feţei.
este secretul Doamnelor frumoase
este preparată din substanţe inalterabile şi nevătămătoare.
întinereşte pielea dându-i un aspect proaspăt şi catifelat.
se întrebuinţează cu mare succes contra pistruilor, petelor de ficat, sarcini, bubuliţe, coşuri, erupţiuni şi crăpături ale pielei şi a buzelor provenite din vânt sau orice cauze; asigură în scurt timp efectul dorit.

Depozit general: Farmacia Curtei Regale FRAŢII Dr. KONYA

Parcele! Parcele!

Cu 15 mii lei puteţi deveni proprietarul unui teren pentru construcţie şi gospodărie, de 1000 m. p. la bariera Păcurari pe locul zis „La Sitaru". Teren sănătos, la 3 minute de tramvai şi Toma Cozma.

Apă, lumină, piaţă, şcoală în apropriere.

Se vinde orice suprafaţă cu 15 şi 25 lei metrul pătrat, începând de la 500 metrii. Plata şi în rate. Pentru planul de parcelare şi informaţiuni

A se adresa între 7-9 seara d-lui Ing. Schleier, Elena Doamna 26

UN CAZ IMPRESIONANT
DE DEVOTAMENT PĂRINTESC

O transfuziune de sînge. — D. dr. Weisselberg îşi dă sîngele pentru a-şi salva copila

Un caz impresionant de transfuziune a sângelui s'a petrecut ieri în localitate.

O fetiţă în vrâstă de 14 ani, a medicului ieşan d. dr. L. Weisselberg, suferind de câtva timp de amigdalită, a fost supusă săptămâna trecută unei operaţiuni.

Cu prilejul acestei intervenţiuni medicale care s'a efectuat la policlinica de copii, micuţa bolnavă a pierdut o însemnată cantitate de sânge; şi s'a îmbolnăvit din această cauză, de hemofilie, o boală foarte rară şi necruţătoare.

Văzând primejdia ce ameninţa fetiţa, d. dr. Weisselbeg şi-a pus în pericol propria viaţă, oferind o cantitate de sânge pentru a-şi salva copila.

Această deficilă operaţiune, a fost făcută ieri de către d. dr. Scutariu.

In două transfuzii, părintele bolnavei a dat copilei sale 400 grame de sânge.

După operaţiune, starea micuţei bolnave s'a îmbunătăţit considerabil; şi se crede, că în câtva timp fetiţa se va restabili complect.

Un cuvânt regal de mulţumire

către d. A. D. Gheorghiu şi librăria „Socec"

Cunoaştem activitatea neobosită a simpaticului şi energicului director al librăriei „Socec" din localitate d. A. D. Gheorghiu.

La suirea pe tron a M. S. Regelui Carol al II-lea librăria „Socec", din iniţiativa d-lui Gheorghiu, a adus şi la prinosul de admiraţie Mariei Sale, decorând librăria şi vitrinele cu o ingeniozitate admirabilă.

Decoraţiunele au fost fotografiate şi s'a întocmit un frumos album legat în pergament, care a fost expediate M. S. Regele Carol II-lea Majestatea Sa a avut bunăvoinţa să felicite pe d. A. D. Gheorghiu cu următoarea telegramă:

D-lui A. D. Gheorghiu,
directorul Librăriei Socec
Iaşi

CASTELUL PELEŞ

M. S. Regele a binevoit a mă autoriza să vă transmit viile mulţumiri ale Majestăţei Sale pentru frumosul album şi bunele urări trimise de D-stră.

Secretar particular al M. S. Regelui
C. DIMITRESCU

x **Pudra Formyl** *nu tăbăceşte pielea. Pudra Formyl înlătură mirosul urât şi arsurile chinuitoare ce însoţesc transpiraţia la picioare, lăsând pielea moale.*

Depozit: Farmacia Pollak, str. Ştefan cel Mare.

Escursioniştii ieşeni

în audienţă la Papa Pius

Grupul de escursionişti ieşeni, din societatea „Amicii Italiei" din localitate, şi care sub conducerea d-lui av. Neuman Ioseph cutreeră în prezent toată Italia, a fost primit în audienţă de Papa, la Vatican.

După benedicţia de rigoare, s'au împărţit domnişoarelor din grupul de excursionişti, monete sfinţite. Deasemenea şi d. Mussolini a fixat o audienţă excursioniştilor ieşeni.

In jurul fraudelor

de la atelierele c. f. r. Nicolina

In localitate a sosit d. inspector general Puşcaşu dela C. F. R., însoţit de un alt inspector.

D-sa a început cercetări în legătură cu acuzaţiile ce le aduce d. Iosif Marcu, proprietarul magazinului „Cămila" din str. Anast. Panu unor funcţionari ceferişti ieşeni.

Prin aceste cercetări, urmează a se stabili adevărul în afacerea Atanasiu dela atelierele Nicolina.

S'au ascultat primii trei martori şi în cursul acestei săptămâni, ancheta va continua.

De notat că ancheta se face acum în contra aceluia care a luat locul d-lui Atanasiu, fostul şef al magaziilor, conductorul technic Debert.

Mersul tratativelor

între comunităţile evreeşti

Am relatat în numărul de Sâmbătă că între comunitatea evreiască existentă, şi cea zisă occidentală, au început tratative pentru împăcare.

Ieri după amează a avut loc o întrunire la Sfatul Negustoresc, a delegaţiilor ambelor comunităţi. Membrii celei occidentale au formulat 9 condiţii, între care acordarea a 20 locuri mebrilor nouei comunităţi, în care să fie muncitori şi meseriaşi, revizuirea impozitelor şi acordarea unei subvenţii de 80 mii lei soc. „Or Chadaş".

Membrii comunităţii izraelite au admis toate punctele afară de aceia cu privire la soc. „Or Chadaş". Comunitatea poate admite subvenţia de 80 mii lei cu condiţia ca soc. să-şi schimbe titlul (acesta fiind şi titlul societăţilor misionare protestante) şi doctorul Stein să fie desărcinat din funcţia de director cultural.

Pe chestia aceasta s'au întrerupt tratativele, urmând ca comunitatea israelită să deie răspunsul Duminica viitoare.

m. sv.

INFORMAŢIUNI

x *La Zorleni* — In cursul săptămânei acesteia, d. director-ministerial C. Hoisescu împreună cu d. I. Botez, şeful serviciului agricol; vor merge la Zorleni pentru a vizita moşia donată Directoratului Moldovei, şi a se examina posibilităţile de exploatare—a fostelor domenii regale.

x Trecătoarea Banu a rămas deschisă şi pentru vechicule, în urma hotărârii dată Sâmbătă de tribunalul local, în procesul dintre conducătorii Palatului Muncii cu biserica Banu, Soc. „Moldova Comercială" şi Primăria Iaşi.

x *Sinuciderea unui dement.*—In com. Rezina s'a sinucis strangulându-sa flăcăul Gh. Pescaru care suferea de alienaţie mintală.

S'a autorizat facerea autopsiei cadavrului.

x Şcoala din Ardeoanii-Bacău a fost jefuită. Necunoscuţi au furat toate piesele din atelierele şcolii.

A fost arestat săteanul Const. Huţu, bănuit ca autor al furtului.

x Comerciantul I. Moscovici din Botoşani, a cerut declararea în faliment a Societăţii Mauriciu Schwartz şi Ety Ghips din Botoşani.

Tribunalul a respins însă cererea, neconstatându-se încetarea plăţilor a numitei societăţi.

Firma reclamantă a făcut apel.

x BĂTĂTURI, MONTURI la picioare, atât de supărătoare în timpul verei, se vindecă întrebuinţând „Coridina Werner".

x Parchetul de Fălticeni a arestat şi depus în închisoare pe flăcăii N. Lazăr şi Gh. Neculifor din Bogdăneşti, pentru atentat la pudoare.

x D. căpitan A. Alexandrescu, comandantul legiunei de jandarmi a luat concediu pe timp de o lună. In locul d-sale a rămas d. lct. Vartic Gh. ajutorul de comandat al legiunei.

x D. Onescu, pretor dela Bivolari-Iaşi, a obţinut un concediu de o lună în care timp va fi suplinit de d. pretor I. Pricâ.

x D. inspector Tălăşescu, fost administrator al fermei model Dobrovăţ-Iaşi, şi care a fost transferat în postul de şef de birou la serviciul agricol al Directoratului local,—s'a prezentat la serviciu luându-şi postul în primire.

x Aseară a fost arestat în gara Iaşi comunistul Iţic Rabinovici din Chişinău.

El a fost înaintat siguranţei locale.

x Ni se comunică faptul că casieria gării Iaşi refuză eliberarea biletelor în alb, pentru trenurile de legături; în sppecial pentru direcţia Chişinău—Cetatea Albă.

Atragem atenţiunea inspectoratului C. F. R.

x *Membrele Comitetului Asoc. Feministe* sunt rugate a se întruni la sediul din str. Carol, Joi 28 August a. c. orele 5 p. m. precis.

Se vor face comunicări interesante în legătură cu programul de activitate în anul viitor şi alte chestiuni la ordinea zilei

x Congres feminist.—Cu prilejul aniversării de 50 a Reuniunii Femeilor Române din Abrud, va avea loc la 8 Septembre a. c. în acel oraş din munţii Apuseni ai Ardealului, congresul „Uniunii Femeilor Române" de sub prezidenţia d-nei Maria Baiulescu.

Membrele federaţiei soc. feminine din Iaşi sunt rugate a participa la întrunirea comitetului de Joi 28 August, orele 5 p. m. la sediul din str. Carol spre a hotări delegatele eşene la acel congres.

x D. ministru N. Costăchescu, a sosit astăzi dimineaţă în localitate, venind dela Bucureşti.

x *Soc. Pensionarilor din Iaşi* aduce la cunoştinţă membrilor săi, că întrucât tablourile de lemne sunt întocmite, să se prezinte la Soc. pentru a se înscrie cu cantitatea necesară.

x Individul Ion Alună din com. Prisacani-Iaşi, fiind prins pe când fura ceriale din magazia săteanului Gh. Avramia, a fost arestat.

El va fi înaintat parchetului.

x D. rabin dr. Thenen, reprezentantul cultului mosaic din localitate, a fost angajat pe ziua de 1 Septembrie ca şef-rabin al oraşului Brăila.

x Astăzi după amiază sosec în localitate *motocicliştii palestinieni* venind din Anvers.

Motocicliştii vor fi primiţi la sediul asociaţiei „Macabi" cu fanfara asociaţiei „Hacoah".

Astăzi dimineaţa a plecat în întâmpinare motocicliştilor 20 de biciclişti ieşeni.

Seara va avea loc un festival la grădina „Pomul Verde" în onoarea oaspeţilor; iar mâine dimineaţa ei îşi vor continua drumul spre Buzău.

x Agenţia Consulară Italiană din Iaşi roagă pe toţi posesorii bancnotelor emise de Banca di Napoli şi Banca di Sicilia să se grăbească cu schimbul lor, întrucât valabilitatea acestora espiră la 31 Decembrie 1930.

x *Corul metropolitan* este în situaţie foarte critică; fondurile lipsesc, iar dirijorul este demisionat. Suntem ameninţaţi ca şi după 1 Septembre, slujbele la Mitropolie să se oficieze fără însoţirea corului,—renumitul cor care pe vremuri a făcut faima Iaşului.

x **Pruncuciderea din Păcurari** — Ieri Duminică, d-l Prof. Dr. George Bogdan a făcut autopsia copilului găsit mort în o pivniţă din strada Păcurari. D-sa a formulat următoarele concluziuni:

Copilul s'a născut la termen; el s'a născut viu, a trăit, a respirat; moartea lui a fost violentă şi determinată de o asfixie prin strangulare cu un corp moale. In adevăr împrejurul gâtului s'a găsit învârtit de două ori o bucată de rochie şi înodată cu un dublu nod.

x *Toţi cercetaşii* din Iaşi, echipaţi sau neechipaţi, sunt convocaţi pentru mâne Marţi, la ora 5 p. m. la Parcul Sportiv.

ECOURI

x Cel mai sigur şi mai rentabil plasament se face actualmente prin cumpărări de efecte româneşti în condiţiunile cela mai avantajoase la BANCA EMANOIL MARCOVICI, Iaşi, str. Ştefan ce Mare 15.

x *D-na Dentistă F. Friedman-Dascăl şi Dl. Dr. A. Dascăl*, întorcându-se în localitate şi-au reînceput consultaţiile în strada Cuza Vodă 42 (Casa Prof. Hortolomei).

x *Higiena feţei se menţine în cele mai perfecte condiţiuni întrebuinţând în cantitate mică şi zilnic* **Crema de lăcrămioare de zi.** *Depozit: Farmacia Dr. Beceanu Iaşi, Piaţa Halei.*

INSERŢII 1)

Primim:

Domnule Director,

Cu onoare vă rog să binevoiţi a publica în ziarul Dv. următoarele: Aseară aflându-mă împreună cu familia mea la teatrul „Pomul-Verde" nişte plasatori profitând de scurta mea absenţă au silit, cu totală lipsă de bun simţ, persoanele ce mă însoţeau să părăsească locurile fără să aştepte justificarea cu contramărcile care erau la mine.

Revenind, am fost asaltat cu un vocabular grotesc şi ameninţat cu bastonul. Atrag atenţiunea direcţiunii teatrului că asemenea scandaluri se pot evita nevânzând decât un singur bilet pentru un loc şi dând funcţia de plasatori unor oameni mai bine crescuţi.

Primiţi vă rog mulţumirile şi salutul meu respectuos.

MAX LUSGARTEN

1) Redacţia nu răspunde de cele publicate în această rubrică.

Administraţia Judeţului Iaşi
Serviciul Financiar
No. 12522, 1930 August 22

PUBLICAŢIUNE

Se scoate în licitaţia a 2-a cu termen scurt aprovizionarea de materiale necesare liniilor telefonice din Judeţ în valoare de lei 67.706.

Licitaţia se va ţine la Administraţia Judeţului Iaşi în ziua de 5 Septembrie 1930 orele 11 a. m.

Art. 88, 96, 100 şi 110 sunt aplicabile acestei licitaţiuni.

Domnii concurenţi vor lua informaţiuni pentru condiţii de la Biroul Licitaţiilor în orele de serviciu.

Supra oferte nu se primesc.

Preşedintele Delegaţiunei
Consiliului Judeţian,
M. Jakotă

p. Şeful-Serviciului Financiar,
I. Dodescu

Doctor A. DASCAL
BOLI DE COPII ŞI INTERNE
VENERICE ŞI SIFILIS
Tratament radical al Blenoragiei acute şi cronice; al sifilisului în toate perioadele boalei.
Băi de lumină, Raze Ultraviolete.
Consult. 8-10 a. m. şi 2-8 seara
Iaşi, str. Cuza Vodă No. 42
vis-à-vis de Camera de Comerţ

DOCTORUL
Ovidiu Cordescu
consultă pentru boli de
NAS, GAT şi URECHI
în fiecare zi între 4—7, în
Strada Lăpuşneanu No. 27 Iaşi

DOCTORUL
R. DAMSKER
str. Ghica-Vodă No. 44-46
consultă zilnic
MEDICINĂ INTERNA
SIFILIS şi
GENITO-URINARE
intre orele 8-11 a. m. şi 3-7 p. m.
Diathermie şi băi de lumină.

DOCTOR
Marcu Caufman
BOLI INTERNE
Venerice şi Sifilis
RAZE ULTRAVIOLETE
Consult. zilnic 2—8 p. m.
Iaşi, strada Palat 45

PUBLICAŢIE
No. 4575 | 930

In conformitate cu ordinul C. IV A. Serv. Intend. No. 104433 din 1930, se publică spre cunoştinţă generală că în ziua de 5 Septembrie 1930 orele 10 dimineaţa se va ţine licitaţie publică cu oferte inchise în localul Comenduirei Pieţei Garnizoana Iaşi din str. Căpitan Păun, pentru vinderea reformăturilor de efecte de la corpurile şi serviciile din Garnizoana Iaşi.

Doritorii se pot prezenta la Comenduirea Pieţei Iaşi, pentru a lua cunoştinţă de condiţiunile specificate în caetul de sarcini, precum şi a cantităţilor de reformături ce sunt pentru vânzare.

In ziua licitaţiei concurenţii vor prezenta şi garanţia de 10 la sută prevăzută de L. C. P. asupra valoarei reformăturilor pentru care licitează.

Preşedintele Comisiunei,
Colonel, IRIMESCU

x Inainte de a pleca la băi sau la ţară, abonaţi-vă la ziarul „Opinia". Abonament lunar Lei 100.

ULTIMA ORĂ

Groaznic incendiu
în regiunea petroliferă

— Cinci sonde distruse. — Pagube de zece milioane. —

Ploeşti 25. — Din Câmpina se anunţă că o nouă nenorocire s'a produs ieri în regiunea petroliferă, la Schela Gâvanu-Chiţura, lângă Valea Stâlpilor. Din neglijenţa unui lucrător care a aprins o ţigară, a luat foc sonda Nr. 1 a soc. „I. O. P". Din cauza vântului puternic, flacările au cuprins repede alte patru sonde, şapte rezervoare cu ţiţei şi numeroase bata uri.

Au ars rând pe rând sonda No. 97 a soc. „Petrol-Mina" şi trei rezevoare; sonda No. 185 a soc. „Columbia"; sondele No. 1 şi 2 a soc. „Sondajul", etc...

Flacările se ridicau la o mare înălţime, dând regiunii un aspect impresionant. In apropiere curge o gârlă, deasupra căreia se află în permanenţă un strat de petrol. Gârla s'a aprins, sporind panica. S'au luat întinse măsuri, pentru a se limita nenorocirea.

Cu prilejul lucrărilor de salvare, au fost grav răniţi lucrătorii Ion Nichifor şi Dinu Nicolaie Constantin. Pagubele se urcă la zece milioane lei.

*

La Moreni focul continuă. Incercarea de stingere prin tunel a eşuat. S'a început acum aplicarea unui nou sistem de stingere. In jurul sondei se sapă bataluri care vor fi umplute cu apă.

La un moment dat, toată apa se va scurge în timp de zece minute în craterul sondei. Dar sistemul e foarte periculos, deoarece s'ar putea întâmpla ca gazele să izbucnească prin alte părţi şi să provoace explozii.

S'au luat măsuri pentru evitarea unei eventuale nenorociri.

FANTAZII MESCHINE
DESPRE SITUAŢIA DELA CURTE
IN JURUL CĂSĂTORIEI REGELUI CAROL ŞI PRINŢULUI NICOLAIE

De aproape o săptămână presa străină se ocupă de situaţia dela Curtea Romînă şi publică tot felul de zvonuri senzaţionale.

Până acum guvernul nostru n'a găsit cu cale să transmită un comunicat oficial, care să pună capăt acestei avalanşe de insinnări.

Iată citeva din aceste zvonuri, pe care le înregistrăm cu titlu de curiozitate :

Ziarul londonez „Daily Telegraph" anunţă că plecarea reginei Elena la Mamaia s'ar datori unui eşec al încercărilor de împăcare a perechii regale.

Mai senzaţional este ziarul englez „News and Chronicle", care înregistrează o telegramă a corespondentului din Belgrad, cum că regele Carol ar pregăti să se căsătorească cu ducesa de Guise, care s'ar afla la Sinaia. O ştire în acelaş sens publică şi ziarul francez „Le progres".

Ba chiar unele ziare afirmă că regele Carol ar fi dispus să facă o mezalianţă, căsătorindu-se cu o doamnă din mica burghezie. *La aceste afirmaţiuni stupide, se adaogă că d. Maniu se împotriveşte.*

El cere numaidecât anularea divorsului regal, înainte de încoronare. Altfel, guvernul se retrage.

Aceleaşi ziare mai atribuie prinţului Nicolaie intenţiunea de a se căsători cu o doamnă Lucia Donetti-Dumitrescu.

Reintoarcerea grăbită a Reginei Maria e pusă în legătură cu aceste zvonuri.

Există părerea că ştirile acestea tendenţioase ar porni intenţionat, dintr'o anumită sursă politică.

Deaceia este curios că guvernul nu se grăbeşte a pune capăt fantaziilor dăunătoare prestigiului Coroanei.

D. MANIU
renunţă la congediu

Bucureşti 25. — D. Maniu continuă consfătuirile în chestiunea economică. D-sa a renunţat la congediu şi nu se va mai înapoia la Sovata.

Primul ministru va lua interimatul ministerelor de industrie şi de finanţe, pe tot timpul cât d. Madgearu va fi plecat la Varşovia. Fusese vorba ca interimatul finanţelor să fie încredinţat d-lui Manoilescu. Dar în ultimul moment, s'a renunţat.

Alt zbor peste Atlantic

Berlin 25.— Din Copenhaga se anunţă că aviatorul german Gronov a plecat cu un hidroavion „Dornier", în zbor spre America.

El a aterisat în Groenlanda şi a continuat imediat zborul spre Labrador.

Gronov are intenţia ca la înapoiere să zboare direct din America în Germania.

Un val uriaş de lăcuste
în Delta Dunărei

Sulina 25.— Ieri un formidabil nour de lăcuste a zburat peste Sulina, spre Basarabia. Multe au căzut pe chei şi în bălţi. Ele sânt de o mărime cu totul neobişnuită, având o lungime de 10 până la 12 centimetri şi o culoare arămie închisă.

ALT ATAC
AL COMITAGIILOR

Turtucaia 25 — **O bandă de comitagii a atacat la doi kilometri de Turtucaia o colibă militară, în care se afla numai un caporal. Cu un curaj admirabil, caporalul a ţinut piept năvălitorilor, omorând un comitagiu şi rănind pe altul. Dar la urmă a fost şi el grav rănit. Banditii** au fugit peste graniţă.

DEPUTATUL DR. PISTINER
A MURIT SUBIT IN TREN

Cernăuţi 25 — Cunoscutul fruntaş socialist, deputatul dr. I. Pistiner, a murit Sâmbătă seara, în următoarele împrejurări:

Dr. Pistiner plecase cu trenul spre Vijniţa, unde dorea să se repauzeze câtva timp. In apropiere de staţia Văscăuţi însă a suferit o congestie cerebrală şi când a sosit controlorul, l-a găsit întins, rigid.

Orce eforturi de ajutorare, erau inutile. Dr-ul Pistiner era mort.

*

Vestea morţii şefului partidului socialist din Bucovina a produs o dureroasă impresie în toată populaţia.

Primăria Cernăuţi a arborat drapelul îndoliat, întrucât defunctul a fost membru în consiliul comunal. Dr. Pistiner moare în vrâstă de 49 ani.

Rămăşiţele sale pământeşti au fost aduse la Cernăuţi şi depuse la locuinţa lui, unde au defilat mii de persoane în faţa coşciugului.

Imormântarea a avut loc astăzi după amează. A asistat un public imens. Din Bucureşti au sosit fruntaşii socialişti Ilie Moscovici şi Lotar Rădăceanu.

Noui nereguli
cu împroprietărirea

Serviciul agricol al Directoratului local a fost înştiinţat despre o serie de noui nereguli comise la împroprietărire, în jud. Iaşi şi Fălciu.

La Tg. Frumos s'au descoperit nereguli la parcelarea moşiei, nereguli care constau în schimbări de terenuri şi împărţiri de loturi mai mari sătenilor care nu aveau dreptul, în detrimentul altor locuitori.

Aceste fapte au dat loc la conflicte între săteni.

S'a dispus facerea unei anchete asupra acestor nereguli care cad în sarcina fostului şef al regiunei agricole.

Alte nereguli similare s'au semnalat la Urlaţi, Hurduci ci Potângeni (Fălciu).

Se fac cercetări.

Criza din Polonia
Conferinţa agrară se amână

Bucureşti 25. — Joi trebuia să se deschidă la Varşovia conferinţa internaţională agrară.

S'a produs însă, pe neaşteptate, demisia guvernului polon ; aşa că este probabilă amânarea conferinţei, — cu atât mai mult cu cât nu se ştie dacă până Joi mareşalul Pilsudschi **va reuşi** să [illegible] noul guvern.

Expulzarea atentatorilor
la viaţa regelui Ferdinand

Bucureşti 25.—Se ştie că acum câţiva ani s'a încercat un atentat la Băneasa împotriva regelui Ferdinand şi a Reginei Maria, când s'a descoperit o bombă subt tribuna regală.

A fost prinsă atunci şi condamnată o bandă din 7 indivizi, în frunte cu contele de Belmont.

Atentatorii şi-a ispăşit pedeapsa la Doftana şi au fost eliberaţi zilele acestea Ieri, ei au fost expulzaţi din ţară.

Din isprăvile chirurgilor

Un caz fantastic s'a petrecut la un spital din Leningrad (Rusia). D-na Keller, cunoscuta artistă dramatică, a fost operată de apendicită.

Operaţia a reuşit, dar curând starea pacientei a devenit tot mai rea şi nefericita a încetat din viaţă.

La autopsie s'a constatat că chirurgul care făcuse operaţia, a uitat o bucată de tifon în abdomenul pacientei.

27 zile în văzduh

Am anunţat zborul extraordinar al aviatorilor americani Dale Jackson şi Forest O'Brien dela St. Louis (Statele-Unite).

Ei au zburat neîntrerupt 648 ceasuri, adică 27 zile, bătînd astfel cu 96 ceasuri recordul recent al fraţilor Hunter.

Nuntă tragică
25 persoane atrăvite cu ciuperci

Din Varşovia se anunţă că la Bydgoszcz au murit 25 persoane, otrăvite cu ciuperci.

Printre victime, se află şi participanţii la o nuntă, anume o familie compusă din opt persoane, împreună cu mirele şi mireasa.

x **Baturin** *vă uşurează de chinul insuportabil cauzat de bătături.*
Depozit : Farmacia Dr. Beceanu, Piaţa Halei, Iaşi.

Regina la Balcic

Bucureşti 25.— M. S. Regina Maria a sosit în gara de Nord astă noapte la ora 12, venind dela Sinaia. Imediat, Suverana şi-a continuat drumul spre Balcic.

Italia contra federalizării Europei
oferte României, pentru solidarizare

Belgrad 25.— Un ziar anunţă că la Veneţia au avut loc importante consfătuiri, între d-nii Grandi, din partea Italiei, cu miniştri români Titulescu şi Mironescu. S'au discutat chestiuni economice de mare importanţă.

Italia este hotărâtă să ia o atitudine energică împotriva federalizării Europei, la sesiunea din Septembrie a Ligii Naţiunilor ; şi urmăreşte a angaja şi România în această politică.

In acest scop, propune Rominiei o serie de concesiuni economice, promiţând—între altele—un regim de favoare pentru produsele româneşti.

LA CERNAUŢI se găseşte zilnic ziarul „Opinia" la chioşcul din piaţa Unirei (halta tramvaiului precum şi la debitele principale din oraş.

INFORMAŢIUNI

x *Comisiunea de bacalaureat.*— Ministerul de instrucţie a comunicat inspectoratului şcolar că numirea comisiunilor de bacalaureat depinde de numărul candidaţilor. In cazul când numărul elevilor va trece de 100, se vor numi două comisiuni.

Deasemenea s'a mai comunicat că nici un profesor care va fi numit în comisiunea examinatoare nu va putea refuza, întrucât el este obligat să primească această misiune.

x Pe şoseaua Iaşi-Tg. Frumos în apropiere de Balţaţi a fost arestat individul Nec. Ghimpiţă care se pregătea să atace pe trecători.

El a fost adus la legiunea de jandarmi şi va fi înaintat parchetului.

x *Comisiunea oboarelor* din Iaşi a fost dizolvată, print'o hotărâre dată astăzi de Directoratul Moldovei.

A fost numită o nouă comisiune compusă din d-nii: I. Fotescu, M. Sene şi F. Grunberg, comercianţi.

x *O explicaţie.*—In legătură cu un reportaj al nostru, d. I. Blidea, proprietar şi comerciant, ne roagă să arătăm că d-sa este proprietarul berăriei-restaurant „Vârful cu Dor" din str. Uzinei, şi n'are nici o legătură cu imobilul vecin al d-nei Paulina Ţârcă. Memoriul contra aplicării legii sanitare a fost înaintat de d na Ţârcă ; iar d. Blidea şi-a spus părerile d-sale în această chestie, numai ca simplu cetăţean.

x *In jurul agresiunii din grădina Salcia,* d. N. Achidim, tatăl victimei, ne relatează următoarele:

Fiul său, soldatul Const. Anchidim, aflat în congediu de boală s'a dus în grădina Salcea, ca să stea la aer. Fără nici un motiv a fost atacat pe la spate de Dumitru şi Petre Popovici măcelari care l-au maltratat în chip înfrozitor. Soldatul se află, în stare gravă, la spitalul militar.

x **Intruniri averescane**—Simbătă seara a avut loc obişnuita întrunire a averescanilor ieşeni, sub preşidenţia d-lui Petru Pogonat.

A vorbit d-nii dr. Enăşescu, Micescu, cpt. Florea Popescu, Matache Georgescu, Donalache Săduleanu, C. Căpriţă, Florea Gugui, Ştefanovici şi Petru Pogonat.

O altă intrunire a avut loc ieri după amează la clubul din sectorul Tătăraşi la care au luat cuvântul d-nii C. Meissner, Col. Vasiliu, dr. Enăşescu, cpt. Florea Popescu, Ştefan Buiciuc, Dumitriu, Petru Niţă şi alţii.

DIN CAUZA PLECĂREI, de vânzare mobilă, piano, obiecte casnice şi un „Ford", strada Col. Langa No. 13, în curte.

DE INCHIRIAT salon mobilat şi cameră pentru servitor, de preferinţă la ofiter superior, singur; o cameră mobilată izolat, numai la D-nă sau D-ră singură, în str. Sft. Sava No. 15.

La STEIN
Palatul Camerei de Comerţ
se angajează :
două lucrătoare pentru modă
şi două ucenice cu plată.

Epitropia Generală
a Casei Sf. Spiridon din Iaşi
Aduce la cunoştinţa generală că în ziua de 22 Septembrie a. c. ora 11 dimineaţa, va ţine licitalie publică cu oferte închise în cancelaria Epitropiei din Iaşi Str. I. C. Brătianu No. 144, pentru vânzarea spre exploarare a următoarelor parchete de păduri :

1. Pădurea Coţofăneşti, Com. Coţofăneşti Jud. Putna, parchetele 14.15 şi 16 în suprafaţă totală de 100 ha. 46 arii, explotabile în anii forestieri 1930-1033.
Garanţie 250.000 lei.

2. Pădurea Galbeni, Com. Ruptura Jud. Roman, parchetele 14. 15. 16 şi 17 în suprafaţă totală de 49 ha. 2136 m. p. exploatabile în anii forestieri 1930—932.
Garanţie 129.000 lei.

Condiţiunile de vânzare se pot vedea în orice zi de lucru, la Serviciul Silvic al Casei, între orele 9—13.

Licitaţia se va ţine în conformitate cu legea comptabilităţei Statului.

ORA 3

NOU ATENTAT DE CALE FERATA
Şinele tăiate pe o mare distanţă

Ploeşti 25. — Lângă staţia Teleajen, în apropiere de Ploeşti, indivizi necunoscuţi au încercat să comită un atentat de cale ferată. Ei au tăiat şinele pe o mare distanţă, căutând astfel să provoace deraierea trenului personal care tocmai trebuea să treacă pe acolo.

Dacă faptul n'ar fi observat la timp, s'ar fi produs o adevărată catastrofă. Lîngă şinele rupte, s'a găsit o lamă de ferestrău special pentru tăiatul fierului.

Guvernul de concentrare
D. Argetoianu la Rege
Frământările din partidul liberal

Bucureşti 25.—D. Const. Argetoianu va fi primit, astăzi sau mâne, în audienţă de Rege căruia îi va expune punctul său de vedere în chestia guvernului de concentrare.

D. Argetoianu e gata să-şi ia răspunderea de a prezida un guvern de concentrare largă. Şi d. Duca ar primi această soluţie, în locul unui guvern Titulescu.

*

Fruntaşii liberali din provincie au început să sosească în Capitală, în vederea rezolvirei crizei din partid. Indată după sosirea d-lui Vintilă Bratianu, va avea loc o explicaţie a şefului, cu d. Duca.

Se va pune pe tapet, fără întâriere, chestia retragerei d-lui V. Bratianu dela şefie.

Se afirmă că d. Inculeţ are mandat dela organizaţiile basarabene, să ceară şefului o nouă orientare a partidului şi găsirea unei formule de împăcare cu d. George Brătianu.

Dacă aceste propuneri nu vor fi primite, liberalii basarabeni îşi vor lua libertatea de acţiune.

Senzaţională afacere de spionaj
în Ungaria
Spionajul ar fi fost în favoarea României

Budapesta 25.—Face mare senzaţie afacerea maiorului maghiar Horvath, acuzat de spionaj în favoarea României. Acesta era în serviciul unui comandament şi avea subt privegherea sa toate actele confidenţiale. Dar de la un timp ducând o viaţă prea risipitoare, a dat de bănuit.

Maiorul Horvath a fost arestat, fiind şters din rândurile armatei. De durere şi ruşine, el a încercat să se sinucidă în închisoare.

Formula guvernului pentru creditarea agricultorilor

Bucureşti 25.—Guvernul s'a oprit la o soluţie tranzitorie în chestiunea creditului agricol.

Pînă în Octombre, va lua fiinţă un Credit cu capital redus, care să facă faţă nevoilor urgente.

Capitalul iniţial va fi acoperit în felul următor :

700 milioane lei, din fondul rămas disponibil dela concesiunea telefoanelor.

700 milioane lei aportul Băncii Uniunei pariziene din Paris.
300 milioane lei aportul d-lui Ivar Krueger.

Restul, până la 2 şi jum. miliarde, va fi acoperit de celelalte bănci participante.

Un canal Cernavodă-Constanţa

Bucureşti 25.—Se anunţă că vizita escadrei engleze, va avea urmări importante pentru traficul maritim.

Se proectează un plan de extindere a portului Constanţa, prin crearea unui canal Cernavoda—Marea Neagră. Lucrările ar costa cinci miliarde lei.

Diverse

— **Focul** dela hotel „Pallace" din Capitală continuă. Incendiul a isbucnit din podul hotelului şi a fost observat de un comisar care trecea pe acolo. Fiind unele bănueli, s'au operat câteva arestări.

— **Căldura** a ajuns astăzi dimineaţă în Capitală cu totul insuportabilă. Termometrul a marcat la soare 51 grade.

— **Noua lege** a recrutării se va aplica abea din anul 1932.

Numai cu 150 lei

Se încadrează orice *tablouri în mărime naturală;* execuţie ireproşabilă; orice culoare: mahon, nuc, aurite. frasin, negru, etc.

In depozit, permanent, **geamuri** albe, colorate, ornamente, riglate, mate, în orice grosime şi în orice calitate cu preţul fabricelor.

Diamante pentru tăiat sticlă, orice calitate cu preţuri convenabile.

Vizitaţi cu încredere

Primul depozit de geamuri şi oglinzi; Incadrare e tablouri.

ISRAEL BERGHER S-sor
No. 50, strada Anastasie Panu No. 50
Casă fondată în 1876

Aparate şi Materiale FOTOGRAFICE

mărcile Zeiss Tessar, Zeiss Ikon, Goertz, Rodenstok, de vânzare şi în rate, Hârtie de zi şi de noapte, Plăci Filmpack - Rollfilme etc. Cumpăraţi numai la Depozitul General: **Z. WEISS,** *Piaţa Unirei* cu preţurile fabricei. Laboratorul gratuit la dispoziţia D-lor amatori. Deasemenea se dau D-lor amatori explicaţiile şi îndrumările fără plată.

ANUL XXVI No. 6991

ABONAMENTE

Lei 1000 . . . . pe un an
„ 500 . . . . „ 6 luni
„ 300 . . . . „ 3 „

ATELIERELE TIPOGRAFICE:
IAȘI.—STR. LĂPUȘNEANU 37

3 LEI EXEMPLARUL

OPINIA

ZIAR POLITIC COTIDIAN

MERCURI 27 AUGUST 1930

ANUNCIURI
se primesc la toate
AGENȚIILE DE PUBLICITATE
și la
ADMINISTRAȚIA ZIARULUI
Iași. — Strada Lăpușneanu 37

Telefoane: Redacția 391, Administrația 394, Serviciul de noapte 387

BIBLIOTECA UNIVERSITĂȚII IAȘI

IDEI ȘI FAPTE

„CAZURI IZOLATE"

In jurul anchetei ministeriale din Basarabia

Se știe că d. Victor Cădere, secretar general la ministerul de interne, a fost și s'a reîntors de curând din vizita pe care a făcut-o în Basarabia.

Și se mai știe că această călătorie a fost provocată de cazul chestorului chișinăuan Evițchii, precum și de reclamațiile grave ale deputatului Cazacliu cu privire la abuzurile de putere ce se practică pe o scară infinită pe tot întinsul petecului de pământ însângerat, între Nistru, Prut și Dunăre.

De ani de zile ne tot străduim să atragem atențiunea forurilor superioare asupra felului neghiob cum e administrată Basarabia, căreia trinitatea Inculeț—Niță—Halipa i-a hărăzit, pe rând, un regim de teroare și asuprire.

Știm prea bine că nici cetățenii din restul țării nu calcă pe roze. Pe când însă, în regatul vechi fărădelegile sunt numai tolerate din incapacitate sau nepăsare, regimul excepțional aplicat Basarabiei a făcut și face parte dintr'un fel de program, asupra conținutului căruia toate partidele politice românești sunt perfect de acord. Basarabenii (spun miopii liberali, averescani și național-țărăniști în cor) sunt contaminați de maladii subversive și orice mijloace odioase de combatere sunt dinainte scuzate.

Cum se poartă administrația dominionului transprutian cu sărmanii și necăjiții cetățeni, dornici numai de liniște, libertate și o viață mai bună, am demonstrat-o de atâtea ori, susținând cu probe netăgăduite că acolo *mai mult ca ori unde*, viața, avutul și cinstea cetățeanului n'au fost și nu sunt garantate de reprezentanții legii. Căci tocmai aceștia sunt acei care își bat joc de lege în voie bună, fără nici o urmă de jenă.

Și astăzi, ca și în urmă cu doi, cinci și zece ani, în toate colțurile Basarabiei, înfloresc abuzul și risipa; desfrâul și arbitrarul.

E aceasta o constatare notorie, un fapt care-l știe toată lumea, pe care'l cunosc copii mici și care e și relevat de partidele politice... atunci când se află în opoziție. Numai guvernanții se fac că nu o știu.

Și aghiotantul d-lui Vaida, d. Victor Cădere, revenind în capitală, a declarat grav și solemn:

In Basarabia e liniște. Numai pe alocuri populația e nemulțumită din pricina crizei și a exagerăriilor poliției. Voiu lua măsuri acolo unde s'au produs „cazurile izolate" de „exagerare" (în limba noastră: bătăi, arestări ilegale, mită, schigiuiri).

N'am nutrit bineînțeles nici o speranță — precum nu o nutrim nici acuma — că rezultatul anchetei ministeriale poate fi altul de cât acesta.

Din voia guvernanților, lucrurile își urmează drumul lor firesc mai departe și protestările noastre nu sunt luate de cei mari în seamă.

N'am putut totuși să nu exclamăm în durerea noastră de fiu credincios al Basarabiei. „E o mincinnă grosolană, domnilor, și această declarație!"

Intr'o Basarabie copleșită de suferinți nu se poate vorbi de „cazuri izolate". Și nu pedepsirea unui țap ispășitor, poate aduce o tămăduire radicală.

In Basarabia, a cărei administrație e viciată de sus până'n jos, e nevoie de o primenire generală, de o schimbare fundamentală.

Și aceasta se va întâmpla numai atunci când Basarabia nu va mai fi privită drept un dominion periculos, drept un ținut ai cărui locuitori trebuie să fi ținuți mereu între vârfuri de baionete.

Dar guvernanții de azi și cei de mâini o vor înțelege vreodată?.

Ne îndoim.

I. L. Basarabeanu

DUPĂ 33 ANI, ÎN REGIUNILE POLARE

A FOST GĂSIT CADAVRUL EXPLORATORULUI ANDRÉE

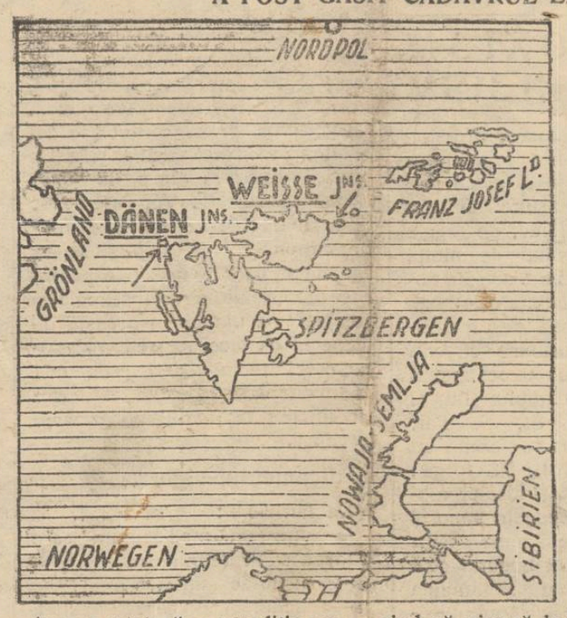

Am anunțat că o expediție norvegiană în regiunile polare, a descoperit zilele trecute, cadavrul exploratorului suedez Salomon Andrée, bine conservat în gheața veșnică de acolo. In anul 1897, adecă în urmă cu 33 ani, Andrée a pornit în zbor cu un balon, dorind să ajungă la Polul Nord. Dar balonul a căzut și exploratorul, împreună cu cei doi însoțitori ai lui, au murit de frig și de foame. Cercetările făcute atunci pentru regăsirea lor, n'au dat niciun rezultat. Și abea în prezent cadavrele nefericiților exploratori au fost descoperite pe insula Albă.

In hartă: insula Albă (Weises ins.) unde au fost găsite cadavrele și în clișeu: Salomon August Andrée (după o fotografie din 1897, anul când a întreprins expediția).

Note din viligiatură

Slănicul sau Sinaia?

Slănicul sau Sinaia?

Mare problemă! mărturisesc că revenind pe domeniul Spirdoniei, nimic nu m'a frământat mai mult în tot cursul drumului decât răspunsul acestei întrebări....

Cu ochii pe jumătate închiși de norii prafului, veneam în sunetul de zurgălăi spre Slănicul Moldovei și în toropeala drumului, revedeam par'că unul după altul toate farmecele depărtatei Sinaia. Vedeam de departe masivul cenușiu al prăpăstioșilor Bucegi; vedeam *Vârful cu dor*, contur dulce, veșnic acoperit de nori albi ca zăpadă; codrii nesfârșiți de brazi cu vârfuri ascuțite; *S-ta monastire* gătită ca o fată mare, cu crucele-i de aur scânteind în soare; puzderia vilelor albe răsărind din verdeața munților, vedeam parcul și tainicele plimbări ale *Peleșului*, împestrițate de luxul aristocraților, puntea socială de trecere până la Augusta familie regală, ascunsă de sgomotul lumei în feeria ca din povești a *Peleșului!*

Dar „Sinaia" Moldovei e cu totul alt-ceva. Ea n'are aproape nimic din măreția săibatecă a Sinaiei nici din oficialitate și rafinăria ei.

E cu totul alt-ceva. Munții Slănicului sunt egali; egali în înălțime, egali în bogăția de verdeață. Nimic din măreția grozavă a stâncilor goale.

Blânzi și prietenoși, ei și-au dat parcă mâna, cu toții, s'au strâns bine unul lângă altul, ca nici un curent din cele multe și vrăjmașe să nu poată turbura liniștea dulce a aerului.

Pe cerul senin, norii vin și trec; nimic decât o variație a monotoniei albastrului, o notă nouă, inofensivă. Vilele mari stau vesele în bătaia blândă a soarelui; iar altele își ascund fațadele cu storuri de lemn în umbra codrilor de fag; pe alei curate și liniștite covoare de flori râd în soare, umezite de răcoarea dimineței; muzica răsună toată ziua din umbra brazilor.

Spre izvoare, comori de sănătate, se duc și vin fețele înviorate; ascunsă în pădure, apa sub atâtea aplicațiuni variate. destinde nervii istoviți de frământarea vieței; spre *cascada gălăgioasă*, aleele parfumate te momesc ca o magie și pretutindeni e atâta aer, atâta lumină, atâta viață prietenească!...

Iar seara, când din sutele de globuri lumina electrică se revarsă în valuri, începe teatrul bulă, plimbarea pe terasele parcului, cu înfinitatea nuanțelor de lux și de frumusețe, din cari Slănicul și-a creat o reputație așa de invidiată.

De aceia viața intimă a Slănicului răscumpără măreția Sinaiei. Și nu puțini sunt aceia care vin și rămân aci după ce ani de zile n'au voit să cunoască decât Sinaia...

Chestie de gust, la urma urmei! Intre luxul, spiritul, exuberanță pasionată a unei femei de lume și între delicatețea, modestia, frumusețea discretă a alteia, câți nu ar fi gata s'o prefere pe cea din urmă?..

M. Miereanu-Iași

Actualități politice

Cazanul liberal

„Fierbe cazanul" (conform expresiei consacrate), dar de data aceasta în partidul liberal. Și zilele acestea se va produce explozia.

Opera „satanei" este partea d-lui Duca. Amenințat cu eliminarea din viața politică, d-sa înghite toate afrunturile și oferă mereu „împăcare" cu național-țărăniștii.

Pe de altă parte, îngrijorat de [illegible] guvern Vaida-Voievod, sprijină ideia unui cabinet de concentrare prezidat de d. Argetoianu; și propune schimbarea radicală a programului și tacticei liberale.

Toate aceste combinații presupun o capitulare generală și dureroasă a d-lui Vintilă Bratianu. Or, cum faptul e improbabil, se va cere demiterea d-lui V. Bratianu din șefia partidului.

*

Dar este lucru vădit că șansele d-lui Duca sunt egale cu zero.

Mai întâi, în partidul național-țărănesc există un puternic curent contra fraternizării cu liberalii pentru scopul atât de puțin important (și de nesigur) al salvării personale a d-lui Duca. Ofertele acestuia întimpină mare ostilitate.

Iar în sinul partidului liberal, vintiliștii (foarte numeroși) nu aprobă lovituri perfide contra d-lui Vintilă Bratianu, în favoarea d-lui Duca; — cu atât mai mult cu cât, **partidul nu-și deschide nici o perspectivă norocoasă...**

Până la urmă, nici d. Argetoianu nu va sprijini combinațiuni care se vădesc catastrofale pentru partid.

Iar dintre toți fruntașii cu suprafață ai partidului, numai d. George Bratianu are în față drumul neted al realizărilor de guvernământ, în acord cu vederile Coroanei.

X.

ACUM 4.000 ANI

PRIMA SENTINȚĂ JUDECĂTOREASCĂ

La New-York a sosit de curând, profesorul Lutz, șeful expediției arheologice americane din Asia Mică. El a adus o placă de peatră, descoperită la Tel-Saba, în Irak, și pe care este sculptată cea mai veche sentință judecătorească.

Placa aceasta, datează din epoca cu 2000 ani înainte de Hristos, adecă are o vechime de aproape 4000 de ani. Inscripția, în limba babiloneană, relatează dezbaterile unui proces. Un supus și-a ucis stăpânul. Adus în fața judecătorului din Tel-Saba, acesta și-a declinat competința și procesul a fost strămutat la Babilon. Acolo ucigașul a fost judecat la poarta Ischtar și condamnat aspru.

Placa descoperită provoacă un interes deosebit în cercurile arheologice, și împreună cu celelalte descoperiri făcute, va ajuta la reconstituirea vieții sociale din Babilonia antică.

DIN TOATĂ LUMEA

Universitatea celor fără religie.— La Minsk (Rusia) a luat ființă de curând o universitate a ateilor. Universitatea a fost deschisă din inițiativa societății ateiste din Moscova.

In tot timpul studiilor, persoanele care urmează cursurile, vor duce o vie propagandă împotriva religiei. Licențiaților universității li se vor creia catedre în școlile secondare bolșevice, de unde vor predica ateismul.

Universitatea va fi subvenționată de guvernul sovietic și va face intervenții în orașele principale din Rusia, cerând să se înființeze facultăți similare.

In modul acesta, sporind numărul propagandiștilor, guvernul sovietic speră să aibe succes în lupta contra religiei.

*

O nebunie sălbatică. — O crimă oribilă a fost descoperită de poliția din Paris.

In cartierul Les Forets, vecinii alarmați că negustorul Jean Roubeaux nu-și deschide prăvălia, au spart ușa și au pătruns înăuntru. Acolo li s'a înfățișat un spectacol înfiorător. Pe podea zăcea într'un lac de sânge soția și cele două fete ale comerciantului. In mijlocul casei, atârnat de cuiul ce susține lampa, a fost găsit spânzurat corpul lui Jean Roubeaux. Pe masă era o scrisoare cu următorul conținut:

„Familia mea, care posedă cei mai buni oameni de pe pământ nu trebuea să trăească în mijlocul unei lumi atât de păcătoase cum este cea de astăzi. Regret că nu mi-am ucis și pe cei doi fii din Elveția".

Se crede că ucigașul era nebun.

*

Când ești nepot de rege. — După cum se anunță din Stockholm (Suedia), contele Folke Bernadotte, nepotul regelui Gustav, s'a căsătorit de curând cu miss Estelle Manvile, fiica „regelui Asbestului" din New-York. Contele va pleca în America, unde vrea să se dedice comerțului.

In acest scop, nepotul regelui Suediei a demisionat din armata suedeză, și a și început să facă toate pregătirile pentru plecare.

Astăzi el este unul din cei mai bogați oameni din lume. Pentru rangul și sângele său regesc, el a primit din partea socrului un cadou de 20 milioane dolari (circa 330 milioane lei). Frumușel cadoul...

*

„Luna de miere"... în avion! — La Londra a avut loc de curând căsătoria bogătașului Marshall Field, a cărui avere se ridică la 60 milioane shilingi (un miliard 500 milioane lei), cu doamna Dudley Coats. Ceremonia religioasă s'a făcut în biserica din cartierul aristocrației. Field se căsătorise în urmă cu câțiva ani cu o femeie bogată. Dar fusese nefericit în această căsnicie, și a divorțat. Noua sa soție însă este una din cele mai celebre femei din Anglia. E prietină cu regina și posedă și ea o avere colosală.

Imediat după nuntă, soții au plecat în Egipt cu avionul lor propriu, de unde se vor îndrepta în inima Africei, spre a întreprinde o vânătoare. Dar vânătoarea se va face tot din avion. Apoi se vor reîntoarce acasă, deasemenea cu aeroplanul. Așa că luna de miere o vor petrece mai mult în văzduh decât pe pământ!...

Edison, bolnav

Din New-York vine știrea că celebrul inventator american Thomas Edison este bolnav. Inventatorul suferă de o răceală contractată în timpul unei excursiuni. Starea pacientului nu este gravă. Dar dat fiind vrâsta înaintată a lui Edison, medicii sunt foarte circumspecți, încercând să înlăture orce eventuală surpriză neplăcută.

Cei mai destoinici medici din America veghează la căpătâiul ilustrului bolnav.

„OPINIA" literară și artistică

Vorbe...

Anecdote literare

De curând a apărut la Iași cartea, în format mic, portativ, cu „Anecdote literare", colecționate de d. C. Săteanu. Se știe; nu este aceasta prima dovadă de activitate productivă a acestui cunoscut publicist. D. C. Săteanu ne-a oferit până acum lucrări numeroase și în totul utile. A tradus din reputați scriitori străini multe și interesante pagini de critică și literatură. Dacă am aduna laolaltă materialul prefăcut cu grijă și pricepere în limbă românească de către d. Săteanu, am obține un bogat bazar artistic-literar, vitrină picturală și psicologică a celor mai reprezintative nume din toate țările și din toate epocile.

Recentul volum de „Anecdote literare" continuă linia activității de autentic folos a acestui harnic publicist ieșan. Sânt în cartea alcătuită de d. Săteanu anecdote care, în humorul lor, conțin și o notă caracteristică despre personajul în cauză, ceiace mărturisește modul priceput de selecție al celuia ce a făcut-o. Intâlnim în acest volum cuvinte de spirit ale celor mai celebri exponenți ai literaturii, teatrului, picturii și muzicii de pretutindeni. Dar în fiecare din aceste—ca să le numim așa—„momente vesele", se cuprinde specificul sufletesc, modul de gândire și comportare al personajului respectiv. Astfel, anecdotele prezintate de d. Săteanu se ridică adesea până la valoarea unor lapidare portrete de oameni celebri. Dar chiar dacă aceste anecdote nu ne-ar acorda decât râsul reconfortant, ele rămân la fel de prețioase pentru orce cititor. In criza actuală de veselie, desigur, d. Săteanu merită în totul un copios cuvânt de mulțumire.

i. b.

...și fapte

Biblia lui Gutenberg

Am anunțat că Statele-Unite ale Americii au cumpărat o biblie imprimată de Gutenberg, inventatorul tiparului, plătind prețul fantastic de un milion 500 mii dolari, adecă 240 milioane lei. Biblia aceasta este imprimată pe pergament și cuprinde trei volume. Valoarea ei excepțională rezidă numai în faptul că ea a fost tipărită de însuș Gutenberg, cu mâna lui. Altminteri, Biblia în cauză este o lucrare într'adevăr primitivă și lipsită de eleganță artistică.

Din aceiaș veche ediție, mai sunt astăzi în toată lumea numai trei exemplare din Biblia imprimată de Gutenberg. Unul din aceste trei se află în posesia Bibliotecii naționale din Viena. Exemplarele diferă între ele numai prin aceia că unele volume sunt tipărite pe pergament, iar altele pe hârtie obișnuită.

Femeia și sărutul

Scriitorul francez Pierre Benoit povestește acest fapt destul de verosomil, pentru a putea fi autentic:

(Continuarea în pagina II-a)

Joacă cu noroc

Un copil găsește o comoară

La Paris provoacă interes următorul caz:

Un copil, jucându-se zilele acestea într'o grădină dela marginea Parisului, a găsit lângă rădicina unui copac bătrân, 77 galbeni de aur, cu efigia regelui Ludovic al XVI-lea. Se crede că în timpul revoluției franceze, banii au fost ascunși acolo de un nobil, care se temea de revoluționari.

Probabil însă că acesta nu s'a mai putut reîntoarce, și astfel monetele au rămas acolo timp de 141 ani.

Piesele descoperite au fost cumpărate de muzeul național din Paris, unde vor fi păstrate în colecția numismatică de acolo.

Impresii și constatări

AFIRMAȚIUNI NEDREPTE DESPRE IAȘI

In jurul primenirii ansablului dela Teatrul național

Mai zilele trecute, într'un articol din „Opinia", în care se vorbea despre primenirile de personal ce intenționează să le facă noul director, al Teatrului Național D-nul Ionel Teodoreanu, se afirma, (citez din memorie) că:

„....Iașul cu toată valva stârnită, că ar fi așa și pe dincolo, este tot un oraș de provincie ca orișicare altul, fără populație flotantă și... cei care de obiceiu vin la teatru, mai totdeauna aceleași și aceleași persoane, se plictisesc de la o vreme în fața acelorari artiști și apoi.. nu mai vin..."

*

Imi premit să contrazic toate cele de mai sus în virtutea a trei drepturi ce le am, ca: intelectual și ca cetățean ieșan:

a) Teatrul, ca și biserica și școala, are menirea de a educa masele, spre tot ce este moral și frumos.

b) Mă duc și eu la teatru ca oricare alt cetățean și'n virtutea acestui fapt, pot zice și eu „da" sau „ba" asupra unor atitudini ce se petrec acolo.

c) Sunt de peste 25 de ani cetățean al Iașului.

Și acum la chestie:

Cetind articolul împricinat, am stat cum zice în cântec: „cu mintea mea pribeagă" și m'am gândit, cu câtă ușurință se aruncă Iașului sfânt și nobil atâtea ponoase și pe sfânta dreptate, Mecca Românismului, nu le merită.

Să fie oare Iașul asemenea Vasluiului, Bârladului, Tecuciului, Bacăului, Dorohoiului!? N'are oare Iașul nostru populațiune flotantă de loc?

Dar pentru astă iarnă, cel putin, Directoratul Moldovei era în ființă aci la Iași; cele 13 comune de peste Prut erau de asemenea ale Iașului și toate nevoile lor de orice ordini, convergeau înspre Iași. Dar, cele două noui regimente stabilite în Iași, cel de artilerie antiaeriană și cel de Căi ferate, nu flatau cu nimic populația dornică de artă?

Apoi, mulțimea școlilor de tot felul și învârtirea în jurul lor a părinților, rudelor și organelor de tot soiul, nu contribuiau cu nimic la slăvirea scenei Naționalului?

La recentele examene de la școala militară un ofițer afirmă că în afară și'năuntrul școalei se adunaseră mai mulți părinți, reprezentați și tutori de cât copii, iar numărul acestora era 500!.

Oare toată aceasta populațiune flotanta unde și-a desfătat sufletul? Probabil la cinematografe și berării, deoarece teatrul stă închis toată vara.

Dar atâta lume culturală ce formează massa superioară a Iașului, cu atâtea mii de studenți și studente și cu o armată întreagă de

(Continuarea în pagina II-a)

GRADINA POMUL VERDE Trupa de Operete şi Comedii Direcţiunea I. ASKENAZY
Astăzi Marţi 26 August ora 9 jum. seara
MARE SUCCES se va juca MARE SUCCES
MEILECH STOLTZ
cu artistul AŞKENAZY
PREŢURI REDUSE: Fotoliu 35 lei, Rezervat 25 lei, Stal 15 lei.
Vineri 29 August Reprezentaţie Extraordinară în onoarea D-lui BERCOVICI

LICEUL DE FETE
„M. KOGĂLNICEANU"
Şcoală particulară cu drept de publicitate.
Curs liceal complect cu 7 clase.
IŞAI, — Strada Căpitan Păun No. 8
Inscrierile şi reînscrierile se fac în fiecare zi între orele 9—12 a. m. şi 4—6 p. m.
Peutru clasa I-a nu se dă examen de admitere.

Renumitele acumulatoare TUDOR
le găsiţi în preţul fabricei la
MOLDOVA COMERCIALĂ S. A.
Strada Lăpuşneanu No. 38

DOCTOR
Margareta Cordescu
medic secundar a Maternităţii
reînforcându-se
în localitate, şi-a reluat consultaţiile pentru
BOLI DE FEMEI — NAŞTERI
în fiecare zi între orele 1-4 şi 7-8
în str. Lăpuşneanu 27

DOCTOR
Marcu Caufman
BOLI INTERNE
Venerice şi Sifilis
RAZE ULTRAVIOLETE
Consult. zilnic 2—8 p. m.
Iaşi, strada Palat 45

Doctor A. DASCAL
BOLI DE COPII ŞI INTERNE
VENERICE ŞI SIFILIS
Tratament radical al Blenoragiei acute şi cronice; al sifilisului în toate perioadele boalei.
Băi de lumină, Raze Ultraviolete.
Consult. 8 10 a. m. şi 2-8 seara
Iaşi, str. Cuza Vodă No. 42
vis à-vis de Camera de Comerţ

DENTISTUL
D. GRÜNBERG-MOLDVAN
Consultă dela 9-1 şi 4-7 p. m.
tot în str. Ştefan cel Mare 3.
In cazuri de urgenţă primeşte
în str. Cuza-Vodă No. 23
colţ str. Armeană

Dr. GR. DIMITRIU
Asistent al clinicei dermato-sifiligrafică
Medic-şef al secţiei dermato-venerică de la spitalul militar
consultă în fiecare zi
între orele 5—8 după amează
în str. Cuza-Vodă No. 23
colţ cu str. Armeană.

Dr. S. FICHMAN
DENTIST
Consultă tot timpul verii, făcând importante reduceri de preţuri.
Cabinetul dentar:
Str. Cuza-Vodă No. 16.
între orele 9-12 a. m. 3-7 p. m.

x *Crema Khasya* face să dispară ridurile (sbârciturile) feţei. Depozit: Farmacia Poliak, Ştefan cel Mare.

DOMNII LIBRARI din Iaşi şi provincie
se pot aproviziona cu
Caete, blocuri de desemn, carnete, etc.
în condiţiuni convenabile, la
Confecţiunea de hârtie
F. KNOLL & FIU
Iaşi, strada Cuza Vodă No. 42

BĂILE VATRA DORNEI
oferă în luna Septembrie vizitatorilor
avantaje extraordinare:
Tarif redus. Băi de nămol Lei 130.
Pentru funcţionari publici, militari, pensionari etc. Lei 70.—
Băi de acid carbonic natural:
Lux Lei 100, Clasa I Lei 80, Clasa II Lei 60.
Pentru funcţionari publ. Lei 80. 60 şi 40.—
Locuinţe ieftine:
Camere de diferite categorii Lei 60, 80, 100 şi 150 pe zi.
Pension (masă) 80—100 pe zi complect.
Preţurile diferă după poziţie, confort şi pretenţii
In luna Septembrie, nefiind aglomeraţie, petrecerea la Vatra Dornei este cea mai agreabilă şi ieftină.
A se adresa pentru prospecte la Adm. Băilor sau Comisia balneară Vatra Dornei.

Conferinţe religioase

ORTODOXISM ŞI CATOLICISM

Aceasta a fost tema conferinţei părintelui Petre Chirica ce a ţinut-o Duminică la orele 5 d. a. cu prilejul botezării şi miruirei sfinte a tânărului Leon Budiuc, de religie catolică, care urmând de multă vreme la biserica Barnoschi, a dorit să treacă la credinţa ortodoxă. Biserica era arhiplină de un public select, care a urmărit cu viu interes, desfăşurarea tainei ungerii cu sf. mir asupra noului fiu al bisericei ortodoxe. Sf. S. Păr. Chirica şi-a început conferinţa cu cuvintele d-lui prof. N. Iorga: „Credinţa ortodoxă şi idealul moral, trebue să le recapete poporul nostru spre a deveni mare popor.

De aici şi-a arătat bucuria ce a simţit când a văzut că lumina ortodoxiei, a adus în sânul bisericei şi a adăugat la poporul nostru atâţia evrei care s'au botezat. Iată acum primim pe un catolic, Duminica viitoare vom face primirea a doi protestanţi şi tot aşa vom lucra mai departe, neurând pe nimeni, nejicnind nici o confesiune, ci, chemându-i pe toţi oamenii la sânul bisericei ortodoxe, după cuvintele apostolului, care zice că: „Dzeu voeşte ca toţi să ajungă la cunoştinţa adevărului sfânt.

Duminica viitoare se va ţinea conferinţa *„Ortodoxism şi protestantism"*, cu prilejul botezărei a doi protestanţi.

Azistent

A. DUMBRAVĂ
AVOCAT
BIROU DE NOTARIAT
str. Petru Rareş No. 9 bis

„OPINIA"
LITERARA ŞI ARTISTICĂ

(Continuarea din pagina I-a)

Un tânăr spune unei fete:
— Să ştii că dacă mă mai contrazici odată, te voiu săruta la prima contrazicere.
Şi fata ripostează, prompt:
— Asta n'ai s'o faci!

Reforma sexuală

Intre 13 şi 20 Septembre a. c. va avea loc la Viena un nou congres internaţional pentru reforma sexuală. Vor participa cei mai renumiţi psicologi şi medici din lume, precum şi numeroşi filosofi şi literaţi, printre care: Siegmund Freud, Bernard Shaw, Stefan Zweig, etc... Medicii vor prezinta rapoarte detailate, precizând cazuri şi cifre precise cu privire la chestiunea sexualităţii. Vor avea loc discuţii lungi şi se vor face diferite propuneri. Iar la sfârşit se vor decreta mijloacele necesare pentru a se coordona nevoia sexuală şi pentru a se ajunge în această direcţie la o necesară reformă socială. Având în vedere problema, pretutindeni se aşteaptă cu deosebit interes rezultatul congresului în cauză.

Medicamentul sigur...

La farmacie:
— Am un medicamnnt care vindecă sigur reumatismul.
— De unde ştiţi?
— Niciun client care l-a luat, n'a venit să-l mai ceară din nou...

Ait îndrăzneţ atac banditesc lângă Făleşti
Zece comercianţi jefuiţi

Ungheni 26. — Un îndrăzneţ atac banditesc a fost comis aseară pela orele 10, în apropiere de gara Făleşti.

Trei trăsuri în care se aflau zece călători, au fost atacate de trei bandiţi. Aceştia au somat pe călători să oprească şi să coboare din trăsuri, după care i-au jefuit de o însemnată sumă de bani, precum şi de alte obiecte de valoare.

După comiterea jafului, bandiţii au dispărut în pădure.

Printre victime se află şi comercianţii Flighelman, Def Oleiş şi Rosenblat.

Autorităţile fac cercetări pentru descoperirea tâlharilor.

Coresp.

INFORMAŢIUNI

x *Concursul de înot*—Mâine începe la strandul Iaşilor concursul de înot pentru campionatul Moldovei, organizat de d. Aurel Iorgulescu, profesor de înot la Strand.

x Dl. *Carol Drimer* ne roagă să arătăm că grupul Groswald nu e de acord cu nici o împăcare cu actuala comunitate din Iaşi. D-sa consideră actuala epitropie a comunităţei ca ilegală.

Singura soluţie—crede dl. Drimer — e să demisioneze actuala comunitate şi să se formeze o comisie interimară care să conducă viitoarele alegeri.

x Aseară la ora 8 au sosit în localitate motocicliştii palestinieni. Ei au fost primiţi la sediul asoc. „Macabi" de către toţi membrii clubului.

După ce motocicliştii din Palestina au luat masa, a avut loc seara un festival în grădina „Pomul Verde", organizat de asociaţiile „Macabi" şi „Hakoah".

x Doctorul BRENER *specialist mamoş*, boli de femei, consultaţii dela 2 până la 4 p. .m

VIAŢA TEATRALĂ

Stagiunea teatrului ieşan, periclitată...
O situaţie care nu mai poate dăinui

Pare-se că ghinionul urmăreşte instituţia de teatru din oraşul nostru. De altfel acest ghinion, se rezumă la vitregia autorităţei de resort, „Educaţia Poporului", faţă de teatrul ieşan. De data aceasta însă, vitregia şi nepăsarea celor dela centru a întrecut orce măsură.

Şi iată de ce:

Am ajuns în ultimele zile ale lunii August, şi teatrul nostru n'a făcut cea mai elementară pregătire pentru stagiunea ce bate la uşă.

Motivul?... Directorul „Educaţiei Poporului" nu găseşte timpul necesar să vie în localitate ca să instaleze consiliul de ad-ţie al regiei autonome.

Din această cauză: nu se poate încadra personalul artistic, nu se poate discuta repertoriul şi nu pot începe repetiţiile.

Dacă actuala situaţie se va mai menţine, atunci ar urma ca teatrul ieşan să-şi deschidă porţile odată cu... prima zăpadă.

Şi atunci ar fi păcat de toate bunele intenţii ale d-lui Ionel Teodoreanu, care a venit la teatru cu nespus dor de muncă.

D-l Teodoreanu, în nenumărate rânduri a solicitat d-lui Rebreanu, lichidarea instalării; acesta i-a promis formal ultimul termen, pentru Luni 25 August, şi când colo... nimic! D. Rebreanu n'a venit.

Din sursă autorizată aflăm, că de abia astăzi dl. Pan Halippa, ministrul sănătăţii, de care depind teatrele, prezintă Suveranului spre semnare decretele de numire ale membrilor aleşi şi recomandaţi pentru consiliul de ad-ţie al teatrului ieşan.

Nu socotim cu nimic legitimată această întârziere, când ştiut este că toate teatrele subvenţionate din ţară, (minus Clujul unde sunt anumite dificultăţi din cauza operii), şi-au început pregătirile pentru stagiune.

Dar lăsând la o parte „interesul" pe care în toate ocaziunile, centrul îl manifestă pentru oraşul nostru, — suntem indignaţi împotriva felului de a se comporta al parlamentarilor ieşeni, ba chiar şi al reprezentantului Iaşului în cabinetul naţional-ţărănist...

*

In orice caz actuala stare de lucruri dela teatrul nostru, trebuie cât mai neintârziat să ia sfârşit.

D-l Ministru N. Costăchescu, ar putea să se deplaseze pentru câteva clipe la „Educaţia Poporului", pentru a rezolvi „problema".

E şi timpul credem!..

p. grancea

Fioroasă crimă lângă Iaşi
Un flăcău ucis şi ciopârţit

O fioroasă crimă s'a petrecut ieri după amează lângă Iaşi în următoarele împrejurări:

Fraţii Vasile şi Alexandru Doban din com. Voineşti-Iaşi erau în veşnică ceartă cu flăcăul Ion Tărmăceanu vârul lor din aceiaşi comună. Aceştia se certau mereu dela un petec de pământ pe care-l aveau moştenire.

Flăcăul Tărmăceanu însă întreţinea şi legături amoroase cu o soră a fraţilor Dobau, fapt care i-a supărat pe aceştia şi i-a îndemnat să se răzbune.

Ieri după amiază întâlnindu-l pe drum pe vărul lor, fraţii Dobau l-au oprit pe Tărmăceanu. S'a iscat o ceartă care a degenerat lesne în bătaie.

La un moment dat, agresorii au scos un cuţit începând să-l lovească în cap.

Grav rănit, el a căzut într'un lac de sânge. Criminalii nu s'au mulţumit numai cu atât. Victima fiind în nesimţire, cei doi criminali sălbatici i-au tăiat degetele dela o mână şi o parte din urechea dreaptă după care au dispărut.

Trecând câţiva locuitori pe acolo, au ridicat corpul victimei, transportându-l la spitalul Sft. Spiridon din Iaşi. Pe drum însă victima a sucombat în chinuri groaznice.

Jandarmii fiind înştiinţaţi despre această crimă, au început imediat să facă cercetări, reuşind să aresteze pe criminali.

D. lct. Vartic, ajutorul de comandant al legiunei de jandarmi, a dispus imediat aducerea celor doi criminali la Iaşi, pentru a continua pesonal ancheta.

Rep.

INFORMAŢIUNI

x **Botez** — Alaltăeri Duminică, a avut loc botezul micuţului Teodor, fiul d-nei şi d-lui căpitan A. Lateş.

După oficiarea unei sfeştanii pentru inaugurarea casei d-nei şi d-lui col. Dobrescu, perinţei d-nei căp. Lateş, s'a oficiat botezul copilului, de către preoţii Nicule, Ionescu şi Zăhărescu (Fălticeni), naşi fiind d-nii colonel Dobrescu şi Alex. Dobrescu, bursier al statului la şcoala St. Cyr (Franţa). S'a servit apoi un copios bufet, după care a urmat dansul, petrecându-se minunat până în zorii zilei.

Din asistenţă am remarcat: d-na şi d. colonel Dobrescu, d-na şi d. căpit. Lateş, d. I. Lateş, d-na şi d. avocat Lateş, d-na D. Alexandrescu, d-na Danielopol (Bucureşti), d-na şi d. avoc. Grigore Suţu, d-na şi d. avoc. Serion, d-na şi d. avoc. Raicu, d-na colonel Teodor, d-na colon. Pârvulescu, d-na Botez, d-na Natalia Ohl; d-rele: Vesbianu, Gârcineanu, Teodor, Popovici, Serion, Pârvulescu. Danielopol; d-nii: Alexa, Victor Dobrescu, sub-loc. Mircea Teodor, Mircea Serion, Ionescu, absolvent şc. de St. Cyr, etc..

x *In Prut*, în dreptul comunei Petreşti, a fost pescuit cadavrul unui necunoscut.

Se fac cercetări pentru stabilirea identităţei mortului.

x Legiunea de jandarmi a înaintat parchetului pe individul Gh. Murgescu din com. Prisacani-Iaşi, fiind acuzat de furt.

x **Căldura în Capitală** a fost ieri cu totul insuportabilă. Termometrul a marcat 55 grade la soare (cea mai mare temperatură din vara asta).

Deasemenea şi în regiunea muntoasă, la Sinaia şi Predeal domneşte o căldură neobişnuită în acele părţi. Institutul meteorologic din Bucureşti anunţă că se vor menţine căldurile încă astăzi şi mâne.

Afirmaţiuni nedrepte despre Iaşi
(Continuarea din pagina I-a)

funcţionari, să dea oare Iaşului aspectul, bunăoară al Fălticenilor!?

Cum se poate ca Mecca Românismului să fie învinită atât pe nedrept!?

Acest sfânt oraş, în care la fiecare pas te opreşt să admiri arta şi gloria străbună, (aşa cum zicea şi D-nul Lungu dela „Universul" la serbarea de un deceniu al Ateneului-Tătăraşi), şi'n care priveşte ca într'o oglindă puternicele amintiri trecute şi proaspete, întunece oare până 'ntratâta bunul simţ, încât să-i oferi din larg prespectiva Huşilor!?

Că nu se duce mai multă lume la teatru? Da, E drept. Nu însă din pricina provincialităţii Iaşilor se petrece lucrul acesta şi mai puţin dinpricină artiştilor noştri.

Sânt alte pricini interioare şi exterioare ale teatrului care îndepărtează multă lume de teatru. Să înşirăm câteva:

a) Ca să te duci la teatru din Tataraşi bunăoară, te gândeşti că te întorci la 1 noatea. Orice trăsură, sub o mie şi una de scuze, refuză să le ducă acasă. Şi atunci o ei pe jos, dar, cu frica 'n sân ca la colţurile Pădurei, Apeducului sau Tataraşului să nu te întâlneşti cu un pofticios de hainele şi punga ta.

Dar când, mai e ploae, zloată sau viscol? Te lipseşti... şi pace!

Aşa cred că se petrec lucrurile şi cu cetăţenii din celelalte cartiere.

b) *Scumpetea.* Ducându-te ca gospodar cu soţia ta la teatru, îţi trebue pentru o seară cel puţin 200 lei: două bilete, garderobă peste ce intră în bilet, bufet, pentrucă n'ai să stai 3 ore cu gura uscată, şi apoi trăsură, dacă ai norocul.

c) *Vălmăşagul dela garderobă.* In actul din urmă al piesei, spectatorii încep unul câte unul să se fofileze spre eşiri la garderobă, de oarece rămânând până la urmă, e chiu şi vai!: înghesuială, pălăriile culese de pe jos, întinsori, graţiozităţi şi chiar substituiri vrute sau nevrute....

d) *Cinematografele.* Modernizate astăzi cu desăvârşire şi proectându-ţi oameni şi locuri nemaivăzute niciodată, oare câtă lume nu depărtează de teatru?

e) *Berăriile.* Devenite astăzi cât se poate de spectaculoase, câtă lume oare nu fură teatrului!?

Să presupunem că se vor aduce două elemente femenine şi două masculine din lumea artiştilor de pe alte meleaguri şi de primul ordin. Ce se va întâmpla?

O durată relativă de timp, va fi mare afluenţă în templul artei şi apoi aprinderea aceasta încetul cu încetul... se va potoli. După mine artiştii cari-i avem, sânt cu toţii mai mult sau mai puţin admirabili; însă, le trebue omul care să-i călăuzească şi să-i încălzească. Trebue să fie emulaţi, ajutaţi, adaptaţi unde li-i chemarea şi controlaţi pas cu pas; şi sigur, vor fi la înălţime. In primăvara trecută când în legătură cu Ateneul Tataraşi, s'a jucat „Heidelbergul de altă dată", piesa s'a jucat admirabil, lume a venit multă şi s'a reprezentat de mai multe ori fără plictiseală şi fără scaune goale. Pricina? Entuziasmul stârnit de Ateneu şi-o reclamă cinstită studenţească. Se înţelege că nu eu am să dau directivă de felul cum s'ar putea rezolvi criza prin care trece actualmente frumosul şi maiestosul nostru teatru naţional.

M'am făcut însă, ecoul concetăţenilor mei din Tătăraşi, cari se plâng de neajunsurile arătate mai sus.

Rămâne ca steaua aceasta de mărimea întâia, Ionel Teodoreanu, să găsească modalităţile cel mai fericite care să redea teatrului gloria de pe vremea unei Aglaia Pruteanu sau Arceleanu.

Şi atunci slăvitul nostru Iaşi va lepăda cenuşa de pe capul său, devenind nu un oraş de provincie ca toate celelalte din jurul său, ci, vechea capitală a Moldovei.

Econ. C. Dinescu

x *Transpiraţia la picioare nu numai că e un adevărat chin, dar vă distruge ciorapii şi încălţămintea. Pudrând zilnic cu* **Formyl**, *realizaţi o adevărată economie.*
Depozit: Farmacia Pollak, str. Ştefan cel Mare.

Prinţul Nicolae, printre cercetaşi

Cum au decurs serbările dela Peatra-Neamţ

Inspectarea cohortelor.— Ospăţul din pădure.— Prinţul, la masă.— Serbările nocturne

(Dela trimisul nostru)

In tabere...

In întreaga tabără e o fierbere generală. Comandanţi şi cercetaşi sunt în picioare dela orele 5 dimineaţa. Singura primire oficială care s'a făcut comandantului suprem al cercetaşilor A. S. R. Principelui Nicolae, a fost în tabără.

Muzici cercetăşeşti intonează imnuri puternice.

Defilarea cohortelor în ţinută voinicească îl umple de bucurie pe prinţ, lucru care se observă pe faţa sa zâmbitoare.

Apoi Alteţa Sa trece în pavilionul Regal, de unde iese cu mâinicile cămeşei suflecate şi porneşte în inspeeţie.

Vizitează toate cabanele destinate administraţiei jamboreei şi când vede restaurantul improvizat, exclamă ironic :

— „Ha, ha l.. şi berăria domnilor comandanţi de cercetaşi" l..

*

Inspecţia începe cu cohortele din Bucureşti, dar atenţia este atrasă în special de cohortele din Constanţa, Cluj, Chişinău şi Iaşi. Capitala Moldovei s'a prezintat frumos şi cohorta ieşană „Mihail

Prinţul Nicolae

Kogălniceanu" a primit cinstea de a face gardă la Pavilionul Regal. Odată terminată aceste inspecţii, o masă intimă s'a servit în vila Regală.

După amează

...s'au desfăşurat concursuri atletice, jocuri sportive şi dansuri naţionale, la care A. S. R. Principele Nicolae a manifestat tot interesul, corectând şi felicitând ori de câte ori avea ocazie.

Prima cohortă clasificată în concursurile atletice a fost Clujul. După Cluj s'a clasificat Chişinăul. Către seară un concurs de fanfară a pus capăt unei zile plină de activitate. La acest ultim concurs s'a remarcat muzica Roşiorilor-de-Vede.

Prinţul, mulţumit

In pavilionul regal, A. S. R Prinţul Nicolae, fiind întrebat de către reprezentanţii ziarelor asupra părerei despre jamboree, a răspuns :

—„Părerea mea ? Priviţi la mine şi veţi cunoaşte imediat impresia pe care mi-a făcut-o jamboreea".

Şi prinţul zâmbea cu plăcere.

Ospăţul în pădure

Seara, un ospăţ oferit de comună, a avut loc în pădure, la lumina romantică răspândită de un rug format dintr'o clae de lemne uscate. Convivii erau strânş în jurul unei mese în formă de potcoavă, având drept scaune brazde de pământ.

S'a servit un borş ciobănesc şi friptură de pasăre la proţap.

La această masă au participat în afară de comandanţii de legiuni şi cohorte, d. ing. C. Hoisescu, directorul ministerial al Moldovei, fiind însoţit de d. şef de cabinet Şt. Bobulescu, d-nii general Dragu comandantul corpu ui 3 Armată, general Manolescu, comandor Păiş, adjutant Regal, inspector general al învăţ. secondar A. Chiritescu, prof. Elefteriu, colonelî Sâmboteanu şi Panaitescu, poetul Vasile Militaru, căpitan Slătinescu, comandantul legiunei Iaşi, şi reprezentanţii presei. Deasemenea au participat şi numeroşi delegaţi străini.

O masă cercetăşească

In timpul mesei, prinţul Nicolaie stătea jos pe brazdă. Intârziând ospătul, Alteţa Sa a mâncat cu poftă o felie de pâine goală. Şi când bucatele au sosit, prinţul a pus farfuria pe genunchi şi a servit puiul cu degetele, spunând celor din jur :

— „Să mâncăm cercetăşeşte !".

Serbare în noapte

După ospăţ s'a organizat o şezătoare cercetăşească cu program cultural şi muzical cât se poate de variat. In deosebi s'a remarcat „trupa" de reviste a cohortei din Chişinău, care a smuls zâmbete şi aplauze.

La această şezătoare, un foc de artificii lumina feeric locul serbării.

*

La sfârşit, prinţul a fost rugat de unii cercetaşi să le acorde câte o dedicaţie scrisă. Dar Alteţa Sa a răspuns :

— „Eu nu sânt literat !... Eu fac treabă"...

Plecarea

La orele 10 şi jum. seara prinţul Nicoloie a plecat spre Bucureşti, fiind condus la gară de oficialităţi şi de un public entuziast.

A doua zi a avut loc depunerea jurământului cohortelor de cercetaşi, după care a urmat sfinţirea drapelelor.

C. Vlad

Prinţul Nicolaie se interesează

DESPRE SITUAŢIA GENERALĂ DIN MOLDOVA

Lămuririle d-lui director ministerial Hoisescu

Cu ocazia acestor serbări cercetăşeşti dela Piatra Neamţ, A. S. R. Principele Nicolae s'a întreţinut cu d. director-ministerial C. Hoisescu, interesându-se despre starea economică şi situaţiunea locuitorilor din satele Moldovei. D. Hoisescu a arătat că populaţiunea sufere mult din cauza crizei, provocate de lipsa de credit şi stagnarea comerţului ; iar ţăranii nu-şi pot vinde produsele pe preţ convenabil.

Intrebat de A. S. R. asupra situaţiunei recoltei, d. director-ministerial a arătat că după rapoartele primite până acum, producţiunea agricolă a Moldovei va fi abondentă mai ales în grâu. Cât despre celelalte cereale, acestea vor fi în proporţii mulţumitoare, afară de porumb care din cauza secetei a fost compromis circa 40 la sută. O îndreptare a acestei situaţiuni se aşteaptă dela înfiinţarea instituţiunei Creditului Agricol.

Interogat de Prinţ asupra stărei de spirit a locuitorilor, d. Hoisescu a arătat că moldovenii sunt firi cumpănite, şi nu au dat loc la neînţelegeri sau conflicte între clasele sociale ; iar liniştea este asigurată prin măsurile luate de autorităţi.

La sfârşitul discuţiunii, A. S. R. Prinţul Nicolae a intervenit pe lângă d. director-ministerial Hoisescu, pentru buna întreţinere a drumurilor, după care A. Sa s'a interesat despre situaţiunea învăţământului secundar şi primar, insistând asupra caracterului practic în care trebue instruit tineretul de astăzi.

S. Dr.

Mare incendiu în str. Brăteanu

CINCI MAGAZINE DISTRUSE DE FOC

Arestarea unui comerciant — Pagube mari

Un puternic incendiu a distrus azi în zorii zilei cinci magazine de manufactură de lîngă Piaţa Sft. Spiridon.

Cinci magazine distruse

Pe la orele 4 dimineaţă sergentul de poliţie din Piaţă şi mai mulţi precupeţi au dat alarma că arde bagdadia magazinului de manufactura Rubin Croitorescu din Piaţa Sf. Spiridon. S'au înştiinţat de îndată pompierii care au sosit imediat. Deasemenea au sosit d. director de poliţie Marcu, d. procuror Miclescu, d. primar P. Bogdan şi comisarul de serviciu Raboveanu.

S'au luat din primul moment măsurile necesare, pentru ca focul să nu se întindă la imobiiele vecine. Totuş, flăcările, în furia lor, au cuprins şi au distrus magazinele d-lor Maer Cohn, la „Vadul lui Vlaicu", Ha m Goldenberg şi covrigărie Anastasie Gheorghiu.

Pompierii au făcut sforţări mari pentru a stăvili focul, dar flăcările izbucneau puternic, fiind alimentate de mărfurile de manufactură din magazinele incendiate.

Arestarea unui comerciant

Odată cu operaţiile de stingere s'au făcut şi cercetări asupra cauzelor focului. Pompierii şi d. subcomisar Raboveanu au găsit cârpe cu gaz în podul comun al magazinelor, în dreptul prăvăliei d-lui Croitorescu. Din ordinul d-lui procuror Miclescu şi al d-lui Emilian Marcu, s'a deschis cu forţa magazinul d-lui Croitorescu. Şi în magazin s'au găsit cârpe cu gaz.

Comerciantul care locueşte în acelaş imobil a fost imediat arestat. Totodată au fost invitaţi la poliţie şi ceilalţi sinistraţi.

Pagube mari

Magazinele sînt asigurate. D. Croitorescu este asigurat pentru 350,000 lei ; d. Maer Cohn pentru 500.000 lei şi d. Haim Goldenberg pentru 800.000 lei. Covrigăria nu era asigurată.

In urma investigaţiilor făcute de d-nii procuror Miclescu şi subcomisar Raboreanu, comerciantul Rubin Croitorescu a fost menţinut arestat şi va fi înaintat azi la Parchet. Imobilul cu magazinele incendiate, aparţine Primăriei şi nu era asigurat.

Pagubele sunt foarte mari.

Şi un furt

Cu ocazia operaţiilor de stingere s'a comis şi un îndrăzneţ furt. Casierul „Ligei Agrare" d. C. Pelin, privind focul, a fost jefuit de un ceas de aur cu lanţ cu tot, de către un pungaş care n'a putut fi prins.

Rep.

x *Părinţi, îngrijiţi-vă copiii slăbiţi şi anemiaţi de munca şcolii, dându-le* **„Sirop Iodoferat Werner"**, *contra anemiei, scrofulosei, ghindurilor. —Depozit : Farmacia Werner, Iaşi, Piaţa Unirei.*

Dramă conjugală în localitate

Nevasta îşi reclamă soţul pentru maltratări

Muncitoarea Elena Lutfac din localitate a cunoscut într'o zi pe cismarul Iohan Galman şi s'a îndrăgostit de dânsul. Amorezaţii se întâlneau în fiecare zi, se primblau împreună. O dată cizmarul care era căsătorit i-a făgăduit că se va despărţi de nevasta lui şi-o va lua în căsătorie, dacă părăseşte religia mozaică şi îmbrăţişează credinţa creştină. Elena i-a făgăduit şi câteva zile după aceia a cerut mitropoliei să-i aprobe botezul.

Părinţii muncitoarei au încercat tot ce era posibil ca s'o oprească dela gestul pe care intenţiona să-l facă. Dar în zadar. N'au ajutat nici lacrimile, nici rugăminţele, nici ameninţările părinţilor. Dragostea pentru Iohan era mai mare ca aceia pentru părinţi. Fata s'a botezat.

Iohan Galman s'a ţinut şi el de cuvânt. A divorţat de nevasta lui şi s'a căsătorit cu Elena Lutfac. Iubirea între cei doi soţi însă a fost de scurtă durată. După un timp au pornit certurile în casă. In ultimele zile, soţul îmi chiar s'o bată, s'o maltrateze şi s'o ameninţe cu moartea. Acum câteva zile a bătut-o în aşa hal încât Elena e plină de vânătăi.

Alungată de părinţii ei care nu vor să ştie de dânsa şi maltratată de soţ, Elena s'a adresat parchetului, cerând ocrotirea legilor.

Parchetul local a dispus începerea unei anchete. Rep.

x Şcoala Comercială Elementară de băeţi din Iaşi aduce la cunoştinţă celor interesaţi că inscrierile şi reinscrierile elevilor se primesc până la 14 Septembrie a. c.

Atât cererile de înscriere cât şi cele de reinscriere vor fi însoţite de următoarele acte :

Actul de naştere, Actul de vaccină, Certificatul de absolvirea cursului primar şi Certificatul de naţionalitate.

Candidaţii pentru admitere la cursul Comercial Seral vor depune în plus Certificatul de absolvirea cursului Elementar Comercial sau a Gimnaziului.

Examenele de admitere încep la 15 Septembrie.

x Au fost duşi la poliţie Ianchil Alexandrovschi din str. Pantelimon 33 şi Aglaia Nistor din Romăneşti-Botoşani, surprinşi în mahalaua Armeană, într'o tandreţă exagerată.

BANCA EMANOIL MARCOVICI

IAŞI, Strada Ştefan cel Mare No. 15

PRIMEŞTE DEPOZITE SPRE FRUCTIFICARE
ELIBEREAZĂ CARNETE DE ECONOMIE
FACE TOATE OPERAŢIUNILE DE BANCĂ,
AVÂND LEGĂTURI ŞI CORESPONDENŢI IN
INTREAGA ŢARĂ ŞI STRĂINĂTATE
CUMPĂRĂ ŞI VINDE TITLURI ŞI EFECTE IN
CONDIŢIUNILE CELE MAI AVANTAJOASE

TEATRUL EVREIESC

Soţii Askenazi

la grădina „Pomul Verde"

Artiştii evrei din Iaşi, şi-au făcut o tradiţie din a serbători în fiecare an pe animatorul teatrului evreiesc d. Askenazy.

Anul acesta d. Askenazy a fost serbătorit Vineri seara, cu ocazia piesei Meilăch Stoltz.

In această operetă comică d. şi d-na Askenazy au avut prilejul de a-şi arăta talentul comic, făcând publicul să râdă abundent. Ansamblul format din doamna Ghizela Negreanu, d-ra Heller şi d-nii Leibovici, Sidov şi Hariton, au încadrat bine pe soţii Askenazy.

Astă seară d. Askenazi va reapare în piesa „Meilăh Stoltz". Spre a da prilej întregului public evreiesc de a vedea această hilariantă operetă comică, preţurile locurilor au fost reduse la minimum posibil.

m. sv.

x *Aveţi coşuri, pete, pistrui ? Intrebuinţaţi în mod regulat* **Crema de lăcrămioare de noapte** *şi veţi fi pe deplin satisfăcuţi.*

Depozit : Farmacia Dr. Beceanu, Piaţa Halei, Iaşi.

INFORMAŢIUNI

x Un început de incendiu s'a declarat ieri la locuinţa d-lui Solomon Jacoby din str. Ştefan cel Mare 13.

Intervenind pompierii, focul a fost stins înainte de a lua proporţii.

x Camera de punere sub acuzare judecă azi apelul făcut de Parchet contra infirmării mandatului de arestare a lucrătorului Ion Maxim, bănuit ca autor al unor manifeste subversive.

x Un puternic incendiu a distrus întreaga recoltă de pe aria locuitorului din Deleşti-Băltenî (jud. Vaslui).

Focul a luat naştere dela o scânteie a maşinei de treer.

x Uzina electrică a depus o reclamaţie contra cârciumarului Ion Olănescu din şos. Păcurari.

El este acuzat că ar fi sustras peste doi metri cubi de peatră de bordură din aceea adusă de uzină, cu prilejul prelungirii liniei pe şos. Păcurari.

Cu ocazia descinderei făcute în curtea cârciumarului, s'a găsit peatra sustrasă.

Cârciumarul a recunoscut fapta şi a restituit ceiace a luat.

x Distinsul scriitor şi avocat ieşan d. Demostene Botez s'a întors ieri din călătoria pe care a făcut-o în streinătate.

D-sa a vizitat următoarele oraşe : Berlin, Paris, Biarritz, St. Sebastien (Spania), Nürenberg, München şi Viena.

In mare parte din această călătorie care a ţinut aproape două luni, d. Demostene Botez a fost în tovărăşia scriitorilor franceji Claude Farrère şi Francis Jammes.

x Ieri s'a pus în aplicare pentru întâia oară în Iaşi legea pentru asigurarea muncii.

Funcţionarul Simon Rozenfeld, fiind eliminat din serviciu, a dat în judecată pe patronul său şi conform legii, patronul a fost condamnat să plătească funcţionarului atât leafa pe două luni şi jumătate, cât şi daune morale care au fost evaluate la aceiaş sumă ca şi despăgubirile date.

In baza acestei hotărâri, funcţionarul a obţinut şi un sechestru asupra mărfurilor patronului.

x La comisia IV se află arestaţi zugravii Mihai Simiceru din mahalaua Adunaţi 4 şi Ioan Manea din Ciurchi, acuzaţi că ar fi autorii furtului casetei cu bani dela drogheria Ornştein et Biber din Ştefan cel Mare.

x Incrierile şi reinscrierile la şcoala primare şi profesională *„Steaua David Herzenberg"* au început la 25 August şi continuă în fiecare zi în cancelaria şcolei, între 9—12 şi 4—7.

Isvoarele Statului Francez

VICHY CELESTINS Rinichi-Băşică-Gută Diabet-Artritism

VICHY Grande-GRILLE Bolile Ficatului şi ale aparatului biliar

VICHY HOPITAL Afecţiunile stomacului şi ale intestinului

x D. George Irimia, sub dirigintele oficiului central Iaşi, ne roagă să anunţăm că astăzi la ora 5 p. m. se taie pentru a se reface cablul telefonic a 25 de circuite din arterele : Lascar Catargi, Sft. Teodor, Tataraşi şi Armeană.

Intreruperea telefonului va dura până mâne seară.

x D. M. Jakotă, preşedintele delegaţiunei permanente a făcut în cursul zilelor de Duminică şi Luni, inspecţii în com. Belceşti, Ulmi Liteni şi Coarnele Caprei, unde a dat instrucţiuni diverse în vederea bunului mers al administraţiei.

La Coarnele Caprei d-sa a vizitat lucrările dela construcţiunea noului local de şcoală.

x Ministerul de interne a cerut Dictoratului o statistică asupra numărului studenţilor dela Universitatea locală.

ECOURI

x Cel mai sigur şi mai rentabil plasament se face actualmente prin cumpărări de efecte româneşti în condiţiunile cela mai avantajoase la BANCA EMANOIL MARCOVICI, Iaşi, str. Ştefan ce Mare 15.

x **Dr. D. Petrovanu** asistent al clinicei Dermatologice, reintorcându-se în localitate, şi-a reluat consultaţiile în str. Muzelor No. 16.

x *D-na Dentistă F. Friedman-Dascăl şi Dl. Dr. A. Dascăl*, intorcându-se în localitate şi-au reînceput consultaţiile în strada Cuza Vodă 42 (Casa Prof. Hortolomei).

x **Doctorul Emil Hoffmann, medic radiolog,** *reintorcându-se în localitate, şi-a reluat consultaţiile. Institutul de Radiologie, str. Vasile Conta 26 (casa General Dr. Sava Goiu).*

Radiofonişti

Modernizaţi instalaţia Dv. de radio.

Auto Radio Mercur

str. Lăpuşneanu 30

vă oferă un aparat cu 4 lâmpi alimentat, complect la priză, în schimbul aparatului Dv. vechi cu una, două, trei şi patru lâmpi.

EXPOZIŢIE PERMANENTĂ de aparate la priză şi baterii

Philips, Tungsram, Telefunken, Kapsch, Minerva, De ka-We etc.

DEPOZITUL PRODUSELOR GALVANI

Reparaţiuni de orice fel

Becuri electrice

DOCTORUL
R. DAMSKER
str. Ghica-Vodă No. 44-46
consultă zilnic
MEDICINĂ INTERNA
SIFILIS şi GENITO-URINARE
între orele 8-11 a. m. şi 3-7 p. m.
Diathermie şi băi de lumină.

x O plăcere are fiecare amator fotograf, când îşi procură plăci, pelicule sau hârtii fotografice, de la Depozitul fotografic WEISS din Piaţa Unirei ; Rezultatul lucrărilor sunt sigure, fiind materialele întotdeauna proaspete, garantate.

LUCRĂTOARE la Rachelmaschine caută *„Ancora"* Bucureşti, Splaiul C. A. Rosetti No. 14.

DE INCHIRIAT în str. Asachi No. 6 : Camere mobilate şi nemobilate. Vizibile între orele 2—5 p. m.

DE VÂNZARE un piano Bösendorfer şi altele.

DE INCHIRIAT cinci camere şi odaie de servitori, pentru instituţie, în str. Berthelot No. 10.

De văzut între 2—6 p. m.

DE VÂNZARE şi *de închiriat* în str. Muzelor No. 18, casă mare, renovată, cu apă, canal, lumină electrică, 12 încăperi, antrete, pivniţă, atenanse. Pentru condiţiuni, a se adresa la D-na Ghiulea str. Bărboi 6, zilnic între orele 8—12 dimineaţa.

DIN CAUZA PLECĂREI, de vânzare mobilă, piano, obiecte casnice şi un „Ford", strada Col. Langa No. 13, în curte.

PUBLICAŢIUNE

Se aduce la cunoştinţa generală că în ziua de 30 Septembrie a. c. orele 10 a. m. se va ţine licitaţie publică în conformitate cu legea de comptabilitate Publică a Statului pentru confecţionarea a 250 perechi ghete necesare orfanilor din războiu din orfelinatele Regiunei Iaşi.

Licitaţia se va ţinea la Sediul Regiunei în Iaşi str. Paladi 11.

Condiţiunile şi caetul de sarcini după care urmează a se efectua această încălţăminte se pot vedea în orice zi la Sediul Regiunei sus indicat.

Concurenţii sunt obligaţi a depune odată cu ofertele, o garanţie de 10 la% (zece la sută) din valoarea furniturei.

Direcţiunea

Epitropia Generală
a Casei Spitalelor Sf. Spiridon
din Iaşi

Face cunoscut, că în ziua de 9 Septembrie a. c., ora 11 a. m. va ţine licitaţie publică, cu oferte inchise, în cancelaria acestei Epitropii din Iaşi strada I. C. Brăteanu No. 144, pentru închirierea pe termin de trei ani, începător de la 26 Octombrie 1930, a apartamentelor următoarea :

1). *Apartamentul situat în curtea imobilului din Iaşi str. Ştefan cel Mare No. 8*, compus din două camere, bucătărie şi camară pentru lemne, ocupat actualmente de D-na Roza Goldştein.

Garanţia provizorie 1.000 lei, în numerar, ori efecte garantate de Stat, iar definitivă 10 la sută la suma ce va rezulta la licitaţie.

2). *Apartamentul situat în imobilul din Iaşi str. Ştefan cel Mare No. 36*, compus din 4 camere, antret, bucătărie, sală de baie, closet, camară pentru lemne şi pivniţă, ocupat actualmente de D-l Avocat H. Gherner.

Garanţia provizorie 4.000 lei în numerar, ori efecte, iar definitivă de 10 la sută la suma ce va rezulta la licitaţie.

3). *Apartamentul situat în curtea imobilului din Iaşi, str. Ştefan cel Mare No. 36*, ocupat actualmente de Dl. Victor Gaube.

Garanţia provizorie 1000 lei în numerar, ori efecte, iar definitivă 10 la sută la suma ce va rezulta la licitaţie.

Condiţiunile de închiriere a acestor apartamente, se pot vedea în orice zi de lucru la serviciul technic al Casei.

ULTIMA ORĂ

D. Maniu vrea să demisioneze

Grave frământări în partidul guvernamental. — Se va face o remaniere a cabinetului? — Problema guvernului de concentrare.

Bucureşti 26. — Ziarul „Cuvântul", apărut azi dimineaţă în Capitală publică ştirea senzaţională, că d. Iuliu Maniu are intenţia să demisioneze. Această hotărâre a primului ministru ar avea la bază, atît unele motive mai vechi, cît şi o cauză mai nouă în legătură cu o importantă problemă la ordinea zilei.

Dar d. Maniu crede că demisia d-sale nu va fi primită în împrejurările de faţă. Şi în modul acesta, o eventuală respingere a demesiei, ar însemna o confirmare a încrederii Coroanei faţă de actualul cabinet, ceiace ar întări considerabil situaţia guvernului

Ardelenii contra ţăraniştilor

La această atitudine d. Iuliu Maniu este în special îndemnat de fruntaşii ardeleni, care sunt profund nemulţumiţi de starea de inferioritate ce li s'a creat în partid.

D. Iuliu Maniu

Ardelenii acuză pe ţăraniştii că vor să plece din guvern, pentru a-şi crea o situaţie privilegiată. Or ardelenii, în frunte cu d. Vaida, voiesc să pareze această manevră.

Dar d. Maniu are în vedere şi un alt scop. In cazul respingerii demisiei, d-sa ar putea proceda la remaniere a cabinetului, ceiace primul ministru socoteşte ca foarte necesar. Mai ales se pare că d. Maniu ar vrea schimbarea d-lui Vaida de la interne şi înlocuirea acestuia prin d. Iunian.

Ţăraniştii însă se opun energic acestui proect de demisie. Ei susţin că guvernul nu trebuie să plece, orcât de grea ar fi situaţia. Aceste neînţelegeri au creat o puternică encrvare în sânul partidului guvernamental. Dar d. Maniu speră că în cel mult zece zile situaţia va fi clarificată şi fricţiunile, potolite.

Agitaţia basarabenilor

In momentul de faţă însă, lucrurile se complică şi din pricina basarabenilor. Parlamentarii basarabeni guvernamentali anunţă că reîncep mişcarea pentru lămurirea situaţiei lor în partid.

Unii dintre ei doresc sau capitularea sau înlăturarea blocului basarabean independent. Dar conducerea centrală a partidului rezistă şi nu admite noui ficţiuni.

In consecinţă, parlamentarii basarabeni au hotărât organizarea unui congres general, care va avea loc la Chişinău în mijlocul lunei Septembrie. D. Bogos a şi înştiinţat pe d. Maniu despre acest congres. Basarabenii sânt decişi să nu asculte sfaturile dela centru şi să puie direcţia partidului în faţa unor fapte împlinite.

La Sinaia

La Sinaia se desfăşoară în prezent o nouă şi vie activitate politică; se fac pregătiri şi au loc numeroase consfătuiri, întrucât vacanţa politică e pe sfârşite.

In cursul zilei de ieri d-nii Madgearu şi Argetoianu au fost primiţi în audienţă de suveran. Astăzi va fi primit şi d. Maniu.

Chestiunea principală care se discută este situaţia economică. In acest scop va avea loc în curând un nou consiliu de miniştri, prezidat de rege, când se vor lua importante hotărâri.

In lagărul liberal

In partidul liberal, frământările continuă. Precum am anunţat, d. G. Tătărescu, fost subsecretar la interne, a scos o broşură intitulată „Guvernul de mâne". După ce descrie dezastruoasa situaţie financiar-economică din prezent, d. Tătăreseu ajunge la următoarele conctuzii: „Nici dictatură, nici guvern personal.

Regele nu trebuie amestecat în luptele politice. Astăzi se impune un guvern de concentrare. Partidele politice pot şi trebuie să-l realizeze".

Această broşură a provocat vii discuţii în toate cercurile. Se afirmă că ea constitue indicaţia că d. Vintilă Brătianu va fi debarcat dela şefia partidului.

*

D. Vintilă Brătianu a sosit ieri în ţară, oprindu-se la Capşa-Mică. De acolo a plecat cu automobilul la moşia sa Mihăeşti. In cursul săptămînii d. Vintilă Brătianu va avea consfătuiri cu toţi fruntaşii partidului, şi în special cu d-nii Duca şi Argetoianu.

*

In oficiosul „Indreptarea" va apărea un articol al mareşalului Averescu, intitulat „Partidele politice, concentrare, dictatură". In acest articol, mareşalul va examina formulele politice lansate în ultimul timp şi va expune punctul său de vedere.

*

La 1 Septembre d. Vaida Voevod pleacă la Karlsbad, pentru o lună de zile. Interimatul ministerului de interne va fi preluat de d. Iuliu Maniu. Tot la 1 Septembre, îşi reia activitatea d. Anghelescu, subsecretarul dela interne, care a fost victima cunoscutului atentat.

Groaznică nenorocire în Cehoslovacia

Un pod se rupe şi sute de soldaţi cad în apă. 40 morţi.

Budapesta 26.—Din Bratislava se anunţă o grozavă nenorocire, întâmplată în următoarele împrejurări:

In ziua finală a manevrelor militare din Cehoslovacia, cîteva batalioane treceau peste un pod de lângă localitatea Levice. La un moment dat, podul fiind şubred, s'a rupt.

Sute de soldaţi au căzut în apă. Panica a fost enormă. Soldaţii se loveau între ei, fiecare vrând să-şi salveze viaţa. Se afirmă că sânt 40 morţi şi foarte mulţi răniţi.

D. Masaryk, preşedintele republicii cehoslovace, a sosit la locul dezastrului, dispunând măsuri de ajutorare.

Copilul moare,

mama înebuneşte şi tatăl se sinucide

Galaţi 26.— O tragică nenorocire s'a întâmplat la Galaţi, în următoarele împrejurări:

Trei tineri s'au dus ieri să se scalde în Dunăre; dar la un moment dat, au fost luaţi de curentul apei. Doi dintre tineri au fost salvaţi de marinarii unui vas. Al treilea însă, anume Leon Schwartz, în vrâstă de 19 ani, elev în clasa 7-a la şcoala comercială, s'a înecat.

De durere, mama nefericitului băeat, a înebunit. Iar tatăl său, în timp ce pornise cu o barcă în căutarea fiului, aflând despre trista veste, a încercat să se sinucidă, aruncându-se în Dunăre.

Revoluţia din Peru

Preşedintele republicii a fugit

New-York 26.—Revolta militară din Peru a luat un caracter foarte grav. S'au produs sângeroase ciocniri de stradă. Primăria din Lima, capitala Perului, a fost luat cu asalt. Populaţia s'a aliat cu răsculaţii. Numeroase magazine au fost jefuite. Hoţii prinşi au fost împuşcaţi pe loc.

*

Guvernul din Lima a demisionat şi s'a instalat un guvern militar. Preşedintele republicii a fugit din ţară, plecînd cu un vapor spre Panama.

UN BESTIAL

ATAC BANDITESC

Oradea 26. — Un bestial atac banditesc s'a întâmplat în comuna Fughiu, lângă Oradea. In casa gospodarul Francisc Veresz, au pătruns trei ţigani înarmaţi. Ei l-au legat pe gospodar şi apoi, chiar în faţa sa, i-au violat soţia. Copiii şi femeia au leşinat.

Banditii au jefuit tot ce era mai preţios în casă, şi în urmă au dispărut. Cu mare greutate gospodarul s'a eliberat şi a dat alarma. Dar până în prezent bestialii tîlhari n'au putut fi prinşi.

In preajma unor tulburări

sângeroase, la Budapesta

Budapesta 26 — Partidul social-democrat a organizat, o zi de grevă pe data de 1 Septembre, în semn de protest contra guvernului care n'a luat măsuri eficace pentru combaterea şomajului.

Socialiştii au cerut permisiunea de a demonstra pe străzi.

Manifestaţiile vor avea loc chiar şi fără încuviinţarea autorităţilor. Astfel se prevăd sângeroase ciocniri la Budapesta.

Regina Maria şi domniţa Ileana

au vizitat escadra engleză

Constanţa 26.— Regina Maria şi prinţesa Ileana au sosit la Constanţa şi au vizitat cele trei vase ale escadrei engleze. Contra amiralul britanic a dat toate onorurile cuvenite. S'au tras tradiţionalele 21 lovituri de tun şi au avut loc exerciţii de tir şi de viteză.

Apoi regina Maria şi domniţa Ileana au plecat la Mamaia, unde s'a oferit un banchet în cinstea contra-amiralului englez. Seara, a avut loc un bal pe vasul englez „Curaçao".

VAST COMPLOT

IN LITUANIA

Berlin 26.—Din Kowno se anunţă că în legătură cu atentatul contra şefului poliţiei lituane, s'au operat arestări în massă. Autorităţile sânt pe urmele unui vast complot, organizat de Woldemaras, fostul dictator al Lituaniei.

Mare furt la Ploeşti

Ploeşti 26. — Un îndrăzneţ furt a fost săvârşit la familia Davidescu din localitate. Hoţi necunoscuţi a spart o casetă de fier şi au furat de acolo coliere, inele şi o rară colecţie de mărci, în valoare de câteva milioane lei. Se fac cercetări.

Puternică explozie în Italia

Roma 26. — O violentă explozie s'a produs la fabrica de artificii din Bari. Sânt 11 morţi şi 12 grav răniţi.

In „Insulele Morţii"

Viaţa îngrozitoare a deportaţilor

Varşovia, (Ceps). — De curând s'au refugiat pe teritoriul finlandez mai mulţi deportaţi din faimoasele insule sovietice Solovetke, care se numesc şi „Insulele Morţii".

Din declaraţiile acestor refugiaţi reesă că pe aceste insule trăesc peste 400 Polonezi, cari au fost învinuiţi de organele sovietice că ar face propagandă contrarevoluţionară. Majoritatea deţinuţilor polonezi sunt oameni intelectuali.

Condiţiunile de viaţă pe insulele Solovetke sunt îngrozitoare neputând fi descrise prin cuvinte.

Printre deţinuţi se află şi o poloneză în vârstă de 23 ani, studentă, care e silită să fie amantă a 6 cekişti. In insulele Solovetke **se aduc de două ori** [illegible] **deportaţi.**

INFORMAŢIUNI

x **Incasarea severă a impozitelor** — Din cauza greutăţilor pe care organele fiscului le întâmpină la încasarea dărilor, d. Virgil Madgearu, ministru ad interim la finanţe, a trimis următoarele dispoziţii administraţiei financiare:

a) nu se va corda nici un fel de păsuire la plata impozitelor; b) organele financiare care vor acorda păsuiri vor fi suspendate şi înaintate comisiei de disciplină; c) încasatorii vor primii dela contribuabil orice sumă în cursul lunii, dar se va vedea că la sfârşitul lunii să fie incasată doisprezecimea oferentă.

In urma acestor dispoziţiuni d. administrator financiar Ilie Florescu, a instruit personalul în această direcţie.

x *Două şcoli noui* — In urma unei consfătuiri între d-nii ministru Costăchescu şi d. M. Jacotă, asupra situaţiunei şcolare din judeţul nostru, ministrul instrucţiunei a acoroat fonduri pentru ridicarea a două noui localuri şcolare, la Tomeşti şi Boroşoaia.

D. Jacotă va merge mâine în aceste părţi spre a alege locurile destinate pentru clădirea şcolilor.

x Concertele muzicii militare a Regt. 13 Inf. se succed aproape zilnic în grădina Copou, sub excelenţa conducere a d-lui Maior Sandner Carol, dirijor şi compozitor de valoare.

Pentru publicul obişnuit să se recreeze în grădina Copou, aceste concerte cu programe variate şi bine alese, formează adevărate audiţii muzicale.

x CAZUL EVIŢCHI.—Din Chişinău se anunţă, că se fac presiuni puternice asupra comisarului Guţuleţ, spre a-şi retrage reclamaţia contra prefectului Eviţchi. Se pare că Guţuleţ va ceda la urma urmei şi va înapoia originalul scrisorii prin care d-na Eviţcaia îi cerea bani. Şi astfel afacerea Eviţchi va fi şi ea muşamalizată!

x Postul de diriginte al corului Mitropolitan din Iaşi, a rămas vacant pe ziua de 1 Septembrie a. c. prin demisia fostului dirijor G. Constantziu, care a fost primită de I. P. S. S. Mitropolitul Pimen.

Toţi membrii corului au fost convocaţi pentru ziua de Joi 28 August a. c. ora 6 p. m. în sala din curtea Mitropoliei, sepre a se consfătui în privinţa conducerei şi a reorganizărei corului.

x Starea micuţei Mirica Weisselberg, fiica d-rului Weisselberg, agravându-se din nou, medicii curanţi dela spitalul de copii „dr. Ghelerter", au recurs la o nouă transfuziune de sânge.

De astădată sângele în cantitate de 200 gr. a fost oferit de tânărul *Schwartzenberg*, student în medicină.

Se speră, că după a doua transfuzie, starea bolnavei se va îmbunătăţi simţitor.

x Ofiţerii de rezervă notaţi mai jos, sunt invitaţi a se prezenta de urgenţă la *Consiliul de Răsboi din Iaşi* **Cab. 6 instrucţie la d. Căpitan Ioan Assador**, aducând cu ei carnetele personale vizate pe anul 1929; în caz contrariu vor fi trimişi în judecată conform art. 224 bis din C. J. M.

Căpitanii: Milov Dumitru din reg. 39 inf. Adm. Căpitan Roşu Constantin, controlor la Adm. financiară Brăila, Macri Gheorghe, str. Laborator 55 Bucureşti.

Sublocotenenţii: Finczink Dumitru, inginer, comuna Câşliţa jud. Ismail; Dimofte Nicolae strada Tecuci.

x O LĂMURIRE. — Am relatat că între comunitatea israelită şi formaţia occidentală au avut loc tratativele de împăcare. In legătură cu aceasta d. M. Rosenblat, preşedintele societăţei „Caritas Humanitas" ne roagă să publicăm că d-sa a revenit asupra demisiei ce-şi dăduse din comunitatea israelită, deoarece plenul ei, i-a admis punctul de vedere într'o chestiune vitală pentru obştea evreiască. După aceasta d. Rosenblat a căutat să activeze pentru o împăcare între comunitate şi formaţia occidentală, fiind solicitat de ambele părţi. Cum însă cererile formaţiei occidentale tind să dărâme întregul edificiu al comunităţii, d-sa s'a retras din delegaţia care duce tratativele de conciliere.

x *Inainte de a pleca la băi sau la ţară, abonaţi-vă la ziarul „Opinia".*
Abonament lunar Lei 100.

INGROPAŢI de VII,

subt un mal de pământ

Dorohoi 26.—Eri dimineaţă locuitorul Ioan Poişecariu din satul Lupeni, în etate de 38 ani, împreună cu locuitorul Vasile Ilie Boltă din satul Başcu, în etate de 32 ani, s'au dus la o lutărie din marginea satului unde aveau de încărcat nişte căruţe cu lut. In timpul lucrului, un mal s'a surpat peste cei doi locuitori care au fost ucişi pe loc.

In lipsă de bănueli, parchetul a ordonat înmormântarea.

Eliade.

x Atragem atenţia primăriei că în strada C. A. Rosetti, în urma canalizărei făcute, au rămas pela uşile caselor, movile de nisip şi lut, care stau de aproape două săptămâni. Credem că ar fi timpul ca acest moluz să fie ridicat.

Reuşiţii la examenul

pentru ocuparea de funcţiuni administrative

Examenul pentru ocuparea de funcţiuni ad-tive, ţinut la prefectura jud. Iaşi, s'a terminat; iar astăzi s'a dat rezultatul.

Din 48 candidaţi au reuşit următorii 36:

Atanasiu Gheorghe, Chiriac Ion, Holban Doina, Nechita Clara, Burghelea Cesar, Popescu Florica, Vasile Pintiliescu, Petru Pioreanu, Enăchescu Iona, Condurache Gh., Deliu Gheorghe, Fotea Gheorghe, Vasiliu Ioan, Şerban Gh., Sbarnea Vasile, Iftimescu Gheorghe, Arseni Const. Botez Ion, Cuzic C., Călinescu Vasile, Dombrovschi Const., Dumitrovici Ferdinand, Florescu Vasile. Georgescu Georgeta, Gherasim Mihai, Iona Vasile, Milacea Neculai, Neculau Dumitru, Onofrei Gh., Popovici Ion, Pricop Gh., Perşu Mihai, Paladi Alexandru, Stârcea Petru, Tumurug Alexandru, Ciurea Ion.

ORA 3

ESCADRA ENGLEZĂ a părăsit Constanţa

Constanţa 26.—Astăzi dimineaţă cele trei vase ale escadrei engleze au părăsit Constanţa. Ele au fost salutate de distrugătoarele noastre, prin lovituri de tun.

Voevodul Mihai a urmărit plecarea vaselor engleze de pe pavilionul regal din Constanţa.

D. ministru Manoilescu

despre contractul Stewart

Bucureşti 26.— D. ministru Manoilescu a făcut astăzi următoarele declaraţiuni, cu privire la contractul Stewart:

— „Este regretabil că s'a făcut atâta zgomot în jurul acestui contract. Dacă nu s'ar face executarea lui, fiţi siguri că ştiu să-mi îndeplinesc datoria, cu intransigenţă.

Am cerut casei Stewart unele lămuriri. Şi în prezent sîntem în aşteptarea răspunsului.

In ce priveşte banii pentru lucru, casa Stewart **trebuie să** sconteze 30.000 lire sterling la 15 August a. c., 60.000 lire la 15 Septembre; în total 300.000 lire până la sfârşitul anului.

In acelaş timp, şi noi trebue să scontăm în total 145.000 lire. Şi de îndată ce vom depune noi această sumă, vom cere şi firmei Stewart să-şi satisfacă angajamentul.

In ce priveşte lucrările pentru repararea drumurilor, vă pot anunţa că ele vor începe imediat. Chiar astăzi Casa Autonomă a drumurilor va aproba întregul program de lucrări.

Chestiunea salarizării ofiţerilor

Bucureşti 26 — La ministerul armatei se studează în prezent chestiunea salarizării corpului ofiţeresc.

Ceiace pare sigur deocamdată, este urcarea pensiilor pentru ofiţeri.

*

Incorporarea noului contingent, precum se ştie, va avea loc la 1 Noembre a. c. Celelalte norme însă rămân în vigoare după vechea lege, până în anul 1932.

Epitropia Generală
a Casei Spitalelor şi Ospiciilor
Sf. Spiridon din Iaşi

Aduce la cunoştinţa generală că în ziua de 1 Septembrie a. c., ora 11 dimineaţa, va ţine licitaţie publică cu oferte închise în Cancelaria Epitropiei din Iaşi strada I. C. Brăteanu No. 144, pentru vânzare spre exploatare a următoarelor parchete de păduri şi arbori:

1. *Pădurea Roşieşti*, Com. Roşieşti, Jud. Fălciu, departare de 8 klm. de Gara Roşieşti, parchetele No. 20, 21 şi 22 în suprafaţa totală de 56 ha. 90 arii, exploatabile în anii forestieri 1930 | 933.

Garanţie 100.000 lei.

2. *Pădurea Chiţcani*, com. Puntişeni Jud. Tutova depărtare de 7—10 klm. de gările Crasna, Roşieşti şi Banca, parchetele 3, 4, 5, 6, 7 şi 8 în suprafaţă totală de 49 ha. 39 arii, exploatabile în anii forestieri 1930 | 933.

3. *Pădurea Războeni*, com. Războeni, Jud. Neamţ, parchetele No. 17, 18, 19 şi 20 în suprafaţa totală de 50 ha. 1000 m. p. exploatabile în anii forestieri 1930 | 932.

Garanţie 125.000 lei.

4. *Pădurea Războeni*, com. Războeni Jud. Neamţ, un număr de 444 arbori de rezervă deperisanţi esenţe fag, răspândiţi prin parchetele 27—29 şi 30.

Garanţie 30.000 lei.

5. *Pădurea Hreaţca* com. Horbova Jud. Dorohoi, executarea lucrărilor de rărituri în parchetele No. 5—10 în suprafaţă totală de 35 ha. 99 arii exploatabile în anii forestieri 1930 | 932.

Garanţia 30.000 lei.

6. *Pădurea Streanga* com. Horbova Jud. Dorohoi parchetele No. 1, 2 şi 3 în suprafaţă totală de 11 ha. 99 arii exploatabile în anii 1930 | 933.

Garanţie 25.000 lei.

Condiţiunile de vânzare se pot vedea în orice zi de lucru la Serviciul Silvic al Casei.

Licitaţia se va ţine în conformitate cu legea comptabilităţii Statului.

Epitropia Generală
a Casei Sf. Spiridon din Iaşi

Aduce la cunoştinţa generală că în ziua de 22 Septembrie a. c. ora 11 dimineaţa, va ţine licitaţie publică cu oferte închise în cancelaria Epitropiei din Iaşi Str. I. C. Brătianu No. 144, pentru vânzarea spre exploatare a următoarelor parchete de păduri:

1. Pădurea Coţofăneşti, Com. Coţofăneşti Jud. Putna, parchetele 14.15 şi 16 în suprafaţă totală de 100 ha. 46 arii, explotabile în anii forestieri 1930-1033.

Garanţie 250.000 lei.

2. Pădurea Galbeni, Com. Ruptura Jud. Roman, parchetele 14. 15. 16 şi 17 în suprafaţă totală de 49 ha. 2136 m. p. exploatabile în anii forestieri 1930—932.

Garanţie 129.000 lei.

Condiţiunile de vânzare se pot vedea în orice zi de lucru, la Serviciul Silvic al Casei, între orele 9—13.

Licitaţia se va ţine în conformitate cu legea comptabilităţei Statului.

x In urma progresului făcut în arta fotografică, s'a stabilit între domnii amatori fotografi, că cele mai bune rezultate dau aparatele fotografice cumpărate la magazinul de încredere Z. WEISS din Piaţa Unirei, unde să găsesc aparate de toate mărcile moderne şi perfecţionate. — Se vând cu preţurile originale ale fabricei.